



COMALA
AYUNTAMIENTO



GOBIERNO MUNICIPAL DE COMALA
2015-2018

TESORERIA MUNICIPAL

CUENTA PÚBLICA
ANUAL 2016

MUNICIPIO: COMALA, COLIMA



COMALA
AYUNTAMIENTO



GOBIERNO MUNICIPAL DE COMALA 2015-2018

TESORERIA MUNICIPAL

ESTADOS FINANCIEROS

ANUAL 2016

- ❑ **ESTADO DE SITUACIÓN FINANCIERA**
- ❑ **ESTADO DE ACTIVIDADES**
- ❑ **ESTADO DE VARIACIÓN EN LA HACIENDA PÚBLICA**
- ❑ **ESTADO DE CAMBIOS EN LA SITUACION FINANCIERA**
- ❑ **ESTADO DE FLUJO DE EFECTIVO**
- ❑ **ESTADO ANALITICO DE L ACTIVO**



MUNICIPIO DE COMALA, COL.
Sistema Integral de Contabilidad Gubernamental
ESTADO DE SITUACION FINANCIERA
AL 31 DE DICIEMBRE DE 2016

Descripción de la Cuenta	Importe (2016)	Importe (2015)
ACTIVO		
ACTIVO CIRCULANTE		
<i>EFFECTIVO Y EQUIVALENTES</i>		
EFFECTIVO	1,700.00	
BANCOS/TESORERIA	12,443,182.04	16,413,183.45
INVERSIONES TEMPORALES (HASTA 3 MESES)	7,412.49	-572,325.21
DEPOSITOS DE FONDOS DE TERCEROS EN GARANTÍA Y/O ADMINISTRACIÓN	4,873.00	4,873.00
<i>DERECHOS A RECIBIR EFECTIVO O EQUIVALENTES</i>		
CUENTAS POR COBRAR A CORTO PLAZO	56,071.50	85,071.50
DEUDORES DIVERSOS POR COBRAR A CORTO PLAZO	2,117,146.95	1,720,221.97
DEUDORES POR ANTICIPOS DE TESORERIA A CORTO PLAZO	-1,145.28	16,154.27
PRESTAMOS OTORGADOS A CORTO PLAZO	4,195,948.43	4,195,948.43
OTROS DERECHOS A RECIBIR EFECTIVO O EQUIVALENTES A CORTO PLAZO	65,000.00	
<i>DERECHOS A RECIBIR BIENES O SERVICIOS</i>		
ANTICIPO A PROVEEDORES POR ADQUISICIÓN DE BIENES Y PRESTACIÓN DE SERVICIOS A CORTO PLAZO	60,499.82	60,499.82
ANTICIPO A CONTRATISTAS POR OBRAS PÚBLICAS A CORTO PLAZO	0.08	
TOTAL ACTIVO CIRCULANTE	18,950,689.03	21,923,627.23
ACTIVO NO CIRCULANTE		
<i>DERECHOS A RECIBIR EFECTIVO O EQUIVALENTES A LARGO PLAZO</i>		
DEUDORES DIVERSOS A LARGO PLAZO		700.00
<i>BIENES INMUEBLES, INFRAESTRUCTURA Y CONSTRUCCIONES EN PROCESO</i>		
EDIFICIOS NO HABITACIONALES	17,724,113.97	
INFRAESTRUCTURA	5,330,212.01	
CONSTRUCCIONES EN PROCESO EN BIENES DE DOMINIO PÚBLICO		51,747,810.55
CONSTRUCCIONES EN PROCESO EN BIENES PROPIOS		23,054,325.98
OTROS BIENES INMUEBLES	1,108,216.88	1,108,216.88
<i>BIENES MUEBLES</i>		
MOBILIARIO Y EQUIPO DE ADMINISTRACIÓN	1,005,370.21	696,355.66
MOBILIARIO Y EQUIPO EDUCACIONAL Y RECREATIVO	47,031.98	23,878.40
EQUIPO E INSTRUMENTAL MÉDICO Y DE LABORATORIO	26,789.18	26,789.18
EQUIPO DE TRANSPORTE	5,026,776.89	4,887,876.83
EQUIPO DE DEFENSA Y SEGURIDAD	90,860.32	84,471.04
MAQUINARIA, OTROS EQUIPOS Y HERRAMIENTAS	3,196,036.91	3,160,043.98
COLECCIONES, OBRAS DE ARTE Y OBJETOS VALIOSOS	91,804.00	2,299.00
<i>ACTIVOS INTANGIBLES</i>		
SOFTWARE	185,020.00	148,480.00
<i>ACTIVOS DIFERIDOS</i>		
ESTUDIOS, FORMULACIÓN Y EVALUACIÓN DE PROYECTOS	1,900,687.77	1,900,687.77
TOTAL ACTIVO NO CIRCULANTE	35,732,920.12	86,841,935.27
TOTAL ACTIVO	54,683,609.15	108,765,562.50
PASIVO		
PASIVO CIRCULANTE		
<i>CUENTAS POR PAGAR A CORTO PLAZO</i>		
SERVICIOS PERSONALES POR PAGAR A CORTO PLAZO	1,129,269.68	2,191,558.92

BAJO PROTESTA DE DECIR VERDAD DECLARAMOS QUE LOS ESTADOS FINANCIEROS Y SUS NOTAS, SON RAZONABLEMENTE CORRECTOS Y SON RESPONSABILIDAD DEL EMISOR



MUNICIPIO DE COMALA, COL.
Sistema Integral de Contabilidad Gubernamental
ESTADO DE SITUACION FINANCIERA
AL 31 DE DICIEMBRE DE 2016

Descripción de la Cuenta	Importe (2016)	Importe (2015)
PROVEEDORES POR PAGAR A CORTO PLAZO	7,429,069.05	4,574,863.20
CONTRATISTAS POR OBRAS PÚBLICAS POR PAGAR A CORTO PLAZO	1,743,926.28	3,446,750.12
TRANSFERENCIAS OTORGADAS POR PAGAR A CORTO PLAZO	116,341.15	697,374.78
RETENCIONES Y CONTRIBUCIONES POR PAGAR A CORTO PLAZO	11,477,954.74	14,230,953.43
DEVOLUCIONES DE LA LEY DE INGRESO POR PAGAR A CORTO PLAZO	-1,314.26	-113,323.31
OTRAS CUENTAS POR PAGAR A CORTO PLAZO	10,096,482.98	8,348,790.00
<i>DOCUMENTOS POR PAGAR A CORTO PLAZO</i>		
OTROS DOCUMENTOS POR PAGAR A CORTO PLAZO	1,777,445.51	1,677,445.51
<i>PORCIÓN A CORTO PLAZO DE LA DEUDA PÚBLICA A LARGO PLAZO</i>		
PORCIÓN A CORTO PLAZO DE LA DEUDA PÚBLICA INTERNA	5,774,726.03	942,528.54
<i>FONDOS Y BIENES DE TERCEROS EN GARANTÍA Y/O ADMINISTRACIÓN A CORTO PLAZO</i>		
FONDOS EN GARANTÍA A CORTO PLAZO	231,293.03	231,293.03
<i>PROVISIONES A CORTO PLAZO</i>		
OTRAS PROVISIONES A CORTO PLAZO	2,897,000.35	2,663,693.62
<i>OTROS PASIVOS A CORTO PLAZO</i>		
OTROS PASIVOS CIRCULANTES	41,058.14	42,846.14
TOTAL PASIVO CIRCULANTE	42,713,252.68	38,934,773.98
PASIVO NO CIRCULANTE		
<i>DOCUMENTOS POR PAGAR A LARGO PLAZO</i>		
OTROS DOCUMENTOS POR PAGAR A LARGO PLAZO	12,054,357.47	12,684,815.91
TOTAL PASIVO NO CIRCULANTE	12,054,357.47	12,684,815.91
TOTAL PASIVO	54,767,610.15	51,619,589.89
HACIENDA PUBLICA/ PATRIMONIO		
HACIENDA PUBLICA/ PATRIMONIO CONTRIBUIDO		
<i>APORTACIONES</i>	8,376,418.81	8,376,418.81
TOTAL HACIENDA PUBLICA/ PATRIMONIO CONTRIBUIDO	8,376,418.81	8,376,418.81
HACIENDA PUBLICA/ PATRIMONIO GENERADO		
<i>RESULTADO DEL EJERCICIO (AHORRO/DESAHORRO)</i>	-5,521,598.74	21,108,784.82
<i>RESULTADOS DE EJERCICIOS ANTERIORES</i>	48,678,390.53	27,660,768.98
<i>RECTIFICACIONES DE RESULTADOS DE EJERCICIOS ANTERIORES</i>	-51,617,211.60	
TOTAL HACIENDA PUBLICA/ PATRIMONIO GENERADO	-8,460,419.81	48,769,553.80
TOTAL HACIENDA PUBLICA/ PATRIMONIO	-84,001.00	57,145,972.61
TOTAL PASIVO Y HACIENDA PUBLICA/ PATRIMONIO	54,683,609.15	108,765,562.50



MUNICIPIO DE COMALA, COL.
Sistema Integral de Contabilidad Gubernamental
ESTADO DE SITUACION FINANCIERA
AL 31 DE DICIEMBRE DE 2016

Descripción de la Cuenta	Importe (2016)	Importe (2015)
--------------------------	----------------	----------------

PRESIDENTE MUNICIPAL

ING. SALOMON SALAZAR BARRAGAN

TESORERO MUNICIPAL

OFICIAL MAYOR

C.P. ADALBERTO MENDOZA ANGUIANO

C. FERNANDO VELASCO GOMEZ



MUNICIPIO DE COMALA, COL.
Sistema Integral de Contabilidad Gubernamental
ESTADO DE ACTIVIDADES
DEL 1 DE ENERO AL 31 DE DICIEMBRE DE 2016

Descripción de la Cuenta	Importe (2016)	Importe (2015)
INGRESOS		
INGRESOS DE GESTIÓN		
<i>IMPUESTOS</i>		
IMPUESTO SOBRE LOS INGRESOS	42,145.91	30,000.00
IMPUESTOS SOBRE EL PATRIMONIO	5,619,852.05	4,493,988.65
IMPUESTO SOBRE LA PRODUCCIÓN, EL CONSUMO Y LAS TRANSACCIONES	926,699.31	1,522,374.96
ACCESORIOS	964,607.28	348,879.03
<i>CONTRIBUCIONES DE MEJORAS</i>		
CONTRIBUCIÓN DE MEJORAS POR OBRAS PÚBLICAS	63,225.21	
<i>DERECHOS</i>		
DERECHOS POR EL USO, GOCE, APROVECHAMIENTO O EXPLOTACIÓN DE BIENES DE DOMINIO PÚBLICO	687,502.94	444,512.08
DERECHOS POR PRESTACIÓN DE SERVICIOS	2,240,976.25	2,245,713.60
ACCESORIOS	50,166.16	26,693.55
OTROS DERECHOS	2,014,784.32	1,720,722.07
<i>PRODUCTOS DE TIPO CORRIENTE</i>		
PRODUCTOS DERIVADOS DEL USO Y APROVECHAMIENTO DE BIENES NO SUJETOS A RÉGIMEN DE DOMINIO PÚBLICO	146,322.06	1,021,120.46
OTROS PRODUCTOS QUE GENERAN INGRESOS CORRIENTES	318,925.28	120,509.07
<i>APROVECHAMIENTOS DE TIPO CORRIENTE</i>		
MULTAS	162,054.65	117,109.77
REINTEGROS	65,409.32	30,528.43
APROVECHAMIENTOS POR APORTACIONES	436,700.00	15,926.00
OTROS APROVECHAMIENTOS	43,021.83	52,555.78
<i>CONTRIBUCIONES NO COMPRENDIDAS EN LAS FRACCIONES DE LA LEY DE INGRESOS CAUSADAS EN EJERCICIOS FISCALES ANTERIORES PENDIENTES DE LIQUIDACIÓN O PAGO</i>		
CONTRIBUCIONES DE MEJORAS, DERECHOS, PRODUCTOS Y APROVECHAMIENTOS NO COMPRENDIDOS EN LAS FRACCIONES DE LA LEY DE INGRESOS CAUSADOS EN EJERCICIOS FISCALES ANTERIORES PENDIENTES DE LIQUIDACIÓN O PAGO		158,428.00
TOTAL INGRESOS DE GESTIÓN	13,782,392.57	12,349,061.45
PARTICIPACIONES, APORTACIONES, TRANSFERENCIAS, ASIGNACIONES, SUBSIDIOS Y OTRAS AYUDAS		
<i>PARTICIPACIONES Y APORTACIONES</i>		
PARTICIPACIONES	51,521,474.65	50,038,436.48
APORTACIONES	21,028,412.00	18,683,099.19
CONVENIOS	4,067,469.00	14,062,809.27
<i>TRANSFERENCIAS, ASIGNACIONES, SUBSIDIOS Y OTRAS AYUDAS</i>		
SUBSIDIOS Y SUBVENCIONES		230,000.00
TOTAL PARTICIPACIONES, APORTACIONES, TRANSFERENCIAS, ASIGNACIONES, SUBSIDIOS Y OTRAS AYUDAS	76,617,355.65	83,014,344.94
OTROS INGRESOS		
<i>OTROS INGRESOS</i>		
OTROS INGRESOS VARIOS	12,218,466.67	6,085,000.00
TOTAL OTROS INGRESOS	12,218,466.67	6,085,000.00
TOTAL INGRESOS	102,618,214.89	101,448,406.39

BAJO PROTESTA DE DECIR VERDAD DECLARAMOS QUE LOS ESTADOS FINANCIEROS Y SUS NOTAS, SON RAZONABLEMENTE CORRECTOS Y SON REPOSABILIDAD DEL EMISOR



MUNICIPIO DE COMALA, COL.
Sistema Integral de Contabilidad Gubernamental
ESTADO DE ACTIVIDADES
DEL 1 DE ENERO AL 31 DE DICIEMBRE DE 2016

Descripción de la Cuenta	Importe (2016)	Importe (2015)
GASTOS Y OTRAS PÉRDIDAS		
GASTOS DE FUNCIONAMIENTO		
<i>SERVICIOS PERSONALES</i>		
REMUNERACIONES AL PERSONAL DE CARÁCTER PERMANENTE	29,426,666.86	27,312,757.15
REMUNERACIONES AL PERSONAL DE CARÁCTER TRANSITORIO	3,392,815.84	3,662,030.50
REMUNERACIONES ADICIONALES Y ESPECIALES	15,950,528.73	13,063,836.48
SEGURIDAD SOCIAL	2,484,486.33	2,473,120.94
OTRAS PRESTACIONES SOCIALES Y ECONOMICAS	8,635,814.60	9,320,660.11
PAGO DE ESTIMULOS A SERVIDORES PUBLICOS	280,867.66	324,436.10
<i>MATERIALES Y SUMINISTROS</i>		
MATERIALES DE ADMINISTRACION, EMISION DE DOCUMENTOS Y ARTICULOS OFICIALES	759,509.01	443,439.93
ALIMENTOS Y UTENSILIOS	503,955.25	875,998.57
MATERIAS PRIMAS Y MATERIALES DE PRODUCCION Y COMERCIALIZACION	31,000.00	835.20
MATERIALES Y ARTICULOS DE CONSTRUCCION Y DE REPARACION	429,774.66	406,024.95
PRODUCTOS QUIMICOS, FARMACEUTICOS Y DE LABORATORIO	43,187.40	49,994.76
COMBUSTIBLES, LUBRICANTES Y ADITIVOS	3,053,632.76	2,562,036.26
VESTUARIO, BLANCOS, PRENDAS DE PROTECCION Y ARTICULOS DEPORTIVOS	329,184.34	267,199.84
MATERIALES Y SUMINISTROS PARA SEGURIDAD	12,177.80	22,292.40
HERRAMIENTAS, REFACCIONES Y ACCESORIOS MENORES	1,056,150.07	667,901.85
<i>SERVICIOS GENERALES</i>		
SERVICIOS BÁSICOS	7,189,839.12	6,125,443.46
SERVICIOS DE ARRENDAMIENTO	301,709.33	290,434.00
SERVICIOS PROFESIONALES, CIENTÍFICOS Y TÉCNICOS Y OTROS SERVICIOS	2,017,033.77	319,169.72
SERVICIOS FINANCIEROS, BANCARIOS Y COMERCIALES	174,864.93	253,917.28
SERVICIOS DE INSTALACION, REPARACION, MANTENIMIENTO Y CONSERVACION	1,048,601.20	1,347,030.16
SERVICIOS DE COMUNICACION SOCIAL Y PUBLICIDAD	488,621.94	238,209.00
SERVICIOS DE TRASLADO Y VIATICOS	50,489.49	150,650.03
SERVICIOS OFICIALES	1,084,047.34	1,261,991.54
OTROS SERVICIOS GENERALES	4,429,872.70	1,095,868.75
TOTAL GASTOS DE FUNCIONAMIENTO	83,174,831.13	72,535,278.98
TRANSFERENCIAS, ASIGNACIONES, SUBSIDIOS Y OTRAS AYUDAS		
<i>TRANSFERENCIAS INTERNAS Y ASIGNACIONES AL SECTOR PÚBLICO</i>		
TRANSFERENCIAS INTERNAS AL SECTOR PÚBLICO	4,157,049.27	5,366,877.56
<i>SUBSIDIOS Y SUBENCIONES</i>		
SUBSIDIOS	141,164.10	69,136.53
<i>AYUDAS SOCIALES</i>		
AYUDAS SOCIALES A PERSONAS	1,980,016.68	653,515.83
BECAS		1,200.00
AYUDAS SOCIALES A INSTITUCIONES	332,134.78	988,423.18
<i>PENSIONES Y JUBILACIONES</i>		
JUBILACIONES	277,037.76	
OTRAS PENSIONES Y JUBILACIONES		-1,273.23
TOTAL TRANSFERENCIAS, ASIGNACIONES, SUBSIDIOS Y OTRAS AYUDAS	6,887,402.59	7,077,879.87

"BAJO PROTESTA DE DECIR VERDAD DECLARAMOS QUE LOS ESTADOS FINANCIEROS Y SUS NOTAS, SON RAZONABLEMENTE CORRECTOS Y SON RESPONSABILIDAD DEL EMISOR"



MUNICIPIO DE COMALA, COL.
Sistema Integral de Contabilidad Gubernamental
ESTADO DE ACTIVIDADES
DEL 1 DE ENERO AL 31 DE DICIEMBRE DE 2016

Descripción de la Cuenta	Importe (2016)	Importe (2015)
INTERESES, COMISIONES Y OTROS GASTOS DE LA DEUDA PÚBLICA		
<i>INTERESES DE LA DEUDA PUBLICA</i>		
INTERESES DE LA DEUDA PÚBLICA INTERNA	955,865.50	726,462.72
TOTAL INTERESES, COMISIONES Y OTROS GASTOS DE LA DEUDA PÚBLICA	955,865.50	726,462.72
INVERSION PUBLICA		
<i>INVERSION PUBLICA NO CAPITALIZABLE</i>		
CONSTRUCCION EN BIENES NO CAPITALIZABLE	17,121,714.41	
TOTAL INVERSION PUBLICA	17,121,714.41	0.00
TOTAL GASTOS Y OTRAS PÉRDIDAS	108,139,813.63	80,339,621.57
RESULTADO DEL EJERCICIO (AHORRO/DESAHORRO)	-5,521,598.74	21,108,784.82

PRESIDENTE MUNICIPAL

ING. SALOMON SALAZAR BARRAGAN

TESORERO MUNICIPAL

OFICIAL MAYOR

C.P. ADALBERTO MENDOZA ANGUIANO

C. FERNANDO VELASCO GOMEZ



MUNICIPIO DE COMALA, COL.
Sistema Integral de Contabilidad Gubernamental
ESTADO DE VARIACION EN LA HACIENDA PUBLICA
DEL 1 DE ENERO AL 30 DE NOVIEMBRE DE 2016

Descripción de la Cuenta	Hacienda Pública/Patrimonio Contribuido	Hacienda Pública/Patrimonio Gen. Ejer. Ant.	Hacienda Pública/Patrimonio Gen. Ejer.	Ajustes por Cambios de Valor	Total
Rectificaciones de Resultados de Ejercicios Anteriores				0.00	0.00
Patrimonio Neto Inicial Ajustado del Ejercicio 2015	8,376,418.81				8,376,418.81
<i>Aportaciones</i>	<i>8,376,418.81</i>				
<i>Donaciones de Capital</i>	<i>0.00</i>				
<i>Actualización de la Hacienda Pública/Patrimonio</i>	<i>0.00</i>				
Variaciones de la Hacienda Pública/Patrimonio Neto del Ejercicio		48,769,553.80			48,769,553.80
<i>Resultados del Ejercicio (Ahorro/DesAhorro)</i>		<i>21,108,784.82</i>			
<i>Resultados de Ejercicios Anteriores</i>		<i>27,660,768.98</i>			
<i>Revalúos</i>		<i>0.00</i>			
<i>Reservas</i>		<i>0.00</i>			
Hacienda Pública/Patrimonio Neto Final del Ejercicio 2015					57,145,972.61
Cambios en la Hacienda Pública/Patrimonio Neto del Ejercicio 2016	0.00				0.00
<i>Aportaciones</i>	<i>0.00</i>				
<i>Donaciones de Capital</i>	<i>0.00</i>				
<i>Actualización de la Hacienda Pública/Patrimonio</i>	<i>0.00</i>				
Variaciones de la Hacienda Pública/Patrimonio Neto del Ejercicio 2016			22,359,015.33		22,359,015.33
<i>Resultados del Ejercicio (Ahorro/Desahorro)</i>			<i>22,450,178.60</i>		
<i>Resultados de Ejercicios Anteriores</i>			<i>-91,163.27</i>		
<i>Revalúos</i>			<i>0.00</i>		
<i>Reservas</i>			<i>0.00</i>		
Saldo Neto en la Hacienda Pública/Patrimonio Ejercicio 2016					79,504,987.94



MUNICIPIO DE COMALA, COL.
Sistema Integral de Contabilidad Gubernamental
ESTADO DE VARIACION EN LA HACIENDA PUBLICA
DEL 1 DE ENERO AL 30 DE NOVIEMBRE DE 2016

Descripción de la Cuenta	Hacienda Pública/Patrimonio Contribuido	Hacienda Pública/Patrimonio Gen. Ejer. Ant.	Hacienda Pública/Patrimonio Gen. Ejer.	Ajustes por Cambios de Valor	Total
--------------------------	---	---	--	------------------------------	-------

TESORERO MUNICIPAL

C.P. ADALBERTO MENDOZA ANGUIANO

PRESIDENTE MUNICIPAL

ING. SALOMON SALAZAR BARRAGAN

OFICIAL MAYOR

C. FERNANDO VELASCO GOMEZ



MUNICIPIO DE COMALA, COL.
Sistema Integral de Contabilidad Gubernamental
ESTADO DE CAMBIOS EN LA SITUACION FINANCIERA
1 DE ENERO AL 31 DE DICIEMBRE DE 2016

Descripción de la Cuenta	Origen	Aplicación
ACTIVO		
ACTIVO CIRCULANTE		
<i>EFFECTIVO Y EQUIVALENTES</i>		
EFFECTIVO		1,700.00
BANCOS/TESORERIA	3,970,001.41	
INVERSIONES TEMPORALES (HASTA 3 MESES)		579,737.70
<i>DERECHOS A RECIBIR EFFECTIVO O EQUIVALENTES</i>		
CUENTAS POR COBRAR A CORTO PLAZO	29,000.00	
DEUDORES DIVERSOS POR COBRAR A CORTO PLAZO		396,924.98
DEUDORES POR ANTICIPOS DE TESORERIA A CORTO PLAZO	17,299.55	
OTROS DERECHOS A RECIBIR EFFECTIVO O EQUIVALENTES A CORTO PLAZO		65,000.00
<i>DERECHOS A RECIBIR BIENES O SERVICIOS</i>		
ANTICIPO A PROVEEDORES POR ADQUISICIÓN DE BIENES Y PRESTACIÓN DE SERVICIOS A CORTO PLAZO		
ANTICIPO A PROVEEDORES POR ADQUISICIÓN DE BIENES INMUEBLES Y MUEBLES A CORTO PLAZO		
ANTICIPO A CONTRATISTAS POR OBRAS PÚBLICAS A CORTO PLAZO		0.08
TOTAL ACTIVO CIRCULANTE	4,016,300.96	1,043,362.76
ACTIVO NO CIRCULANTE		
<i>DERECHOS A RECIBIR EFFECTIVO O EQUIVALENTES A LARGO PLAZO</i>		
DEUDORES DIVERSOS A LARGO PLAZO	700.00	
<i>BIENES INMUEBLES, INFRAESTRUCTURA Y CONSTRUCCIONES EN PROCESO</i>		
EDIFICIOS NO HABITACIONALES		17,724,113.97
INFRAESTRUCTURA		5,330,212.01
CONSTRUCCIONES EN PROCESO EN BIENES DE DOMINIO PÚBLICO	51,747,810.55	
CONSTRUCCIONES EN PROCESO EN BIENES PROPIOS	23,054,325.98	
<i>BIENES MUEBLES</i>		
MOBILIARIO Y EQUIPO DE ADMINISTRACIÓN		309,014.55
MOBILIARIO Y EQUIPO EDUCACIONAL Y RECREATIVO		23,153.58
EQUIPO DE TRANSPORTE		138,900.06
EQUIPO DE DEFENSA Y SEGURIDAD		6,389.28
MAQUINARIA, OTROS EQUIPOS Y HERRAMIENTAS		35,992.93
COLECCIONES, OBRAS DE ARTE Y OBJETOS VALIOSOS		89,505.00
<i>ACTIVOS INTANGIBLES</i>		
SOFTWARE		36,540.00
TOTAL ACTIVO NO CIRCULANTE	74,802,836.53	23,693,821.38
TOTAL ACTIVO	78,819,137.49	24,737,184.14
PASIVO		
PASIVO CIRCULANTE		
<i>CUENTAS POR PAGAR A CORTO PLAZO</i>		
SERVICIOS PERSONALES POR PAGAR A CORTO PLAZO		1,062,289.24
PROVEEDORES POR PAGAR A CORTO PLAZO	2,854,205.85	
CONTRATISTAS POR OBRAS PÚBLICAS POR PAGAR A CORTO PLAZO		1,702,823.84
TRANSFERENCIAS OTORGADAS POR PAGAR A CORTO PLAZO		581,033.63
RETENCIONES Y CONTRIBUCIONES POR PAGAR A CORTO PLAZO		2,752,998.69
DEVOLUCIONES DE LA LEY DE INGRESO POR PAGAR A CORTO PLAZO	112,009.05	
OTRAS CUENTAS POR PAGAR A CORTO PLAZO	1,747,692.98	



MUNICIPIO DE COMALA, COL.
Sistema Integral de Contabilidad Gubernamental
ESTADO DE CAMBIOS EN LA SITUACION FINANCIERA
1 DE ENERO AL 31 DE DICIEMBRE DE 2016

Descripción de la Cuenta	Origen	Aplicación
<i>DOCUMENTOS POR PAGAR A CORTO PLAZO</i>		
OTROS DOCUMENTOS POR PAGAR A CORTO PLAZO	100,000.00	
<i>PORCIÓN A CORTO PLAZO DE LA DEUDA PÚBLICA A LARGO PLAZO</i>		
PORCIÓN A CORTO PLAZO DE LA DEUDA PÚBLICA INTERNA	4,832,197.49	
<i>PROVISIONES A CORTO PLAZO</i>		
OTRAS PROVISIONES A CORTO PLAZO	233,306.73	
<i>OTROS PASIVOS A CORTO PLAZO</i>		
OTROS PASIVOS CIRCULANTES		1,788.00
TOTAL PASIVO CIRCULANTE	9,879,412.10	6,100,933.40
PASIVO NO CIRCULANTE		
<i>DOCUMENTOS POR PAGAR A LARGO PLAZO</i>		
OTROS DOCUMENTOS POR PAGAR A LARGO PLAZO		630,458.44
TOTAL PASIVO NO CIRCULANTE	0.00	630,458.44
TOTAL PASIVO	9,879,412.10	6,731,391.84
HACIENDA PUBLICA/ PATRIMONIO		
HACIENDA PUBLICA/ PATRIMONIO GENERADO		
<i>RESULTADO DEL EJERCICIO (AHORRO/DESAHORRO)</i>		5,521,598.74
<i>RESULTADOS DE EJERCICIOS ANTERIORES</i>		91,163.27
<i>RECTIFICACIONES DE RESULTADOS DE EJERCICIOS ANTERIORES</i>		51,617,211.60
TOTAL HACIENDA PUBLICA/ PATRIMONIO GENERADO	0.00	57,229,973.61
TOTAL HACIENDA PUBLICA/ PATRIMONIO	0.00	57,229,973.61
TOTAL PASIVO Y HACIENDA PUBLICA/ PATRIMONIO	9,879,412.10	63,961,365.45



MUNICIPIO DE COMALA, COL.
Sistema Integral de Contabilidad Gubernamental
ESTADO DE FLUJOS DE EFECTIVO
DEL 1 DE ENERO AL 31 DE DICIEMBRE DE 2016

Descripción de la Cuenta	2016 Total	2015 Total
FLUJOS DE EFECTIVO DE LAS ACTIVIDADES DE OPERACION		
ORIGEN	<u>102,618,214.89</u>	<u>101,448,406.39</u>
IMPUESTOS	7,553,304.55	6,395,242.64
CONTRIBUCIONES DE MEJORAS	63,225.21	
DERECHOS	4,993,429.67	4,437,641.30
PRODUCTOS DE TIPO CORRIENTE	465,247.34	1,141,629.53
APROVECHAMIENTOS DE TIPO CORRIENTE	707,185.80	216,119.98
CONTRIBUCIONES NO COMPRENDIDAS EN LAS FRACCIONES DE LA LEY DE INGRESOS CAUSADAS EN EJERCICIOS FISCALES ANTERIORES PENDIENTES DE LIQUIDACIÓN O PAGO		158,428.00
PARTICIPACIONES Y APORTACIONES	76,617,355.65	82,784,344.94
TRANSFERENCIAS, ASIGNACIONES, SUBSIDIOS Y OTRAS AYUDAS		230,000.00
OTROS INGRESOS	12,218,466.67	6,085,000.00
APLICACION	<u>108,139,813.63</u>	<u>80,339,621.57</u>
SERVICIOS PERSONALES	60,171,180.02	56,156,841.28
MATERIALES Y SUMINISTROS	6,218,571.29	5,295,723.76
SERVICIOS GENERALES	16,785,079.82	11,082,713.94
TRANSFERENCIAS INTERNAS Y ASIGNACIONES AL SECTOR PÚBLICO	4,157,049.27	5,366,877.56
SUBSIDIOS Y SUBENCIONES	141,164.10	69,136.53
AYUDAS SOCIALES	2,312,151.46	1,643,139.01
PENSIONES Y JUBILACIONES	277,037.76	-1,273.23
INTERESES DE LA DEUDA PUBLICA	955,865.50	726,462.72
INVERSION PUBLICA NO CAPITALIZABLE	17,121,714.41	
FLUJOS NETOS DE EFECTIVO POR ACTIVIDADES DE OPERACION	<u>-5,521,598.74</u>	<u>21,108,784.82</u>
<hr/>		
FLUJOS DE EFECTIVO DE LAS ACTIVIDADES DE INVERSION		
ORIGEN	<u>98,803,087.33</u>	<u>2,368,709.45</u>
BIENES INMUEBLES, INFRAESTRUCTURA Y CONSTRUCCIONES EN PROCESO	96,118,706.42	1,505,723.96
BIENES MUEBLES	144,308.25	6,960.00
OTROS ORIGENES DE INVERSION	2,540,072.66	856,025.49
APLICACION	<u>99,402,447.05</u>	<u>14,615,639.71</u>
BIENES INMUEBLES, INFRAESTRUCTURA Y CONSTRUCCIONES EN PROCESO	44,370,895.87	13,312,736.21
BIENES MUEBLES	747,263.65	278,168.59
OTRAS APLICACIONES DE INVERSION	54,284,287.53	1,024,734.91
FLUJOS NETOS DE EFECTIVO POR ACTIVIDADES DE INVERSION	<u>-599,359.72</u>	<u>-12,246,930.26</u>
<hr/>		
FLUJOS DE EFECTIVO DE LAS ACTIVIDADES DE FINANCIAMIENTO		
ORIGEN	<u>155,927,076.43</u>	<u>84,741,693.58</u>
ENDEUDAMIENTO NETO	9,923,967.97	0.00
- INTERNO	9,923,967.97	0.00

BAJO PROTESTA DE DECIR VERDAD DECLARAMOS QUE LOS ESTADOS FINANCIEROS Y SUS NOTAS, SON RAZONABLEMENTE CORRECTOS Y SON RESPONSABILIDAD DEL EMISOR



MUNICIPIO DE COMALA, COL.
Sistema Integral de Contabilidad Gubernamental
ESTADO DE FLUJOS DE EFECTIVO
DEL 1 DE ENERO AL 31 DE DICIEMBRE DE 2016

Descripción de la Cuenta	2016 Total	2015 Total
- EXTERNO	0.00	0.00
OTROS ORIGENES DE FINANCIAMIENTO	146,003,108.46	84,741,693.58
<u>APLICACION</u>	<u>153,194,681.68</u>	<u>88,682,329.65</u>
SERVICIOS DE LA DEUDA	5,622,228.92	1,846,082.99
- INTERNO	5,622,228.92	1,846,082.99
- EXTERNO	0.00	0.00
OTRAS APLICACIONES DE FINANCIAMIENTO	147,572,452.76	86,836,246.66
FLUJOS NETOS DE EFECTIVO POR ACTIVIDADES DE FINANCIAMIENTO	<u>2,732,394.75</u>	<u>-3,940,636.07</u>
<hr/>		
INCREMENTO/DISMINUCION NETA EN EL EFECTIVO Y EQUIVALENTES AL EFECTIVO	-3,388,563.71	4,921,218.49
EFFECTIVO Y EQUIVALENTES AL EFECTIVO AL INICIO DEL EJERCICIO	15,845,731.24	10,924,512.75
EFFECTIVO Y EQUIVALENTES AL EFECTIVO AL FINAL DEL EJERCICIO	12,457,167.53	15,845,731.24

PRESIDENTE MUNICIPAL

ING. SALOMON SALAZAR BARRAGAN

TESORERO MUNICIPAL

OFICIAL MAYOR

C.P. ADALBERTO MENDOZA ANGUIANO

C. FERNANDO VELASCO GOMEZ



MUNICIPIO DE COMALA, COL.
Sistema Integral de Contabilidad Gubernamental
ESTADO ANALITICO DEL ACTIVO
DEL 1 DE ENERO AL 31 DE DICIEMBRE DE 2016

Descripción de la Cuenta	Saldo Inicial	Cargos del Periodo	Abonos del Periodo	Saldo Final	Variación del Periodo
ACTIVO					
ACTIVO CIRCULANTE	21,923,627.23	218,837,837.96	221,810,776.16	18,950,689.03	-2,972,938.20
EFFECTIVO Y EQUIVALENTES	15,845,731.24	211,907,311.06	215,295,874.77	12,457,167.53	-3,388,563.71
EFFECTIVO		1,700.00		1,700.00	1,700.00
BANCOS/TESORERIA	16,413,183.45	211,325,873.36	215,295,874.77	12,443,182.04	-3,970,001.41
INVERSIONES TEMPORALES (HASTA 3 MESES)	-572,325.21	579,737.70		7,412.49	579,737.70
DEPOSITOS DE FONDOS DE TERCEROS EN GARANTÍA Y/O ADMINISTRACIÓN	4,873.00			4,873.00	
DERECHOS A RECIBIR EFFECTIVO O EQUIVALENTES	6,017,396.17	2,076,764.11	1,661,138.68	6,433,021.60	415,625.43
CUENTAS POR COBRAR A CORTO PLAZO	85,071.50		29,000.00	56,071.50	-29,000.00
DEUDORES DIVERSOS POR COBRAR A CORTO PLAZO	1,720,221.97	1,653,315.48	1,256,390.50	2,117,146.95	396,924.98
DEUDORES POR ANTICIPOS DE TESORERIA A CORTO PLAZO	16,154.27	358,448.63	375,748.18	-1,145.28	-17,299.55
PRESTAMOS OTORGADOS A CORTO PLAZO	4,195,948.43			4,195,948.43	
OTROS DERECHOS A RECIBIR EFFECTIVO O EQUIVALENTES A CORTO PLAZO		65,000.00		65,000.00	65,000.00
DERECHOS A RECIBIR BIENES O SERVICIOS	60,499.82	4,853,762.79	4,853,762.71	60,499.90	0.08
ANTICIPO A PROVEEDORES POR ADQUISICIÓN DE BIENES Y PRESTACIÓN DE SERVICIOS A CORTO PLAZO	60,499.82	2,726.00	2,726.00	60,499.82	
ANTICIPO A PROVEEDORES POR ADQUISICIÓN DE BIENES INMUEBLES Y MUEBLES A CORTO PLAZO		53,703.00	53,703.00		
ANTICIPO A CONTRATISTAS POR OBRAS PÚBLICAS A CORTO PLAZO		4,797,333.79	4,797,333.71	0.08	0.08
ACTIVO NO CIRCULANTE	86,841,935.27	45,191,239.52	96,300,254.67	35,732,920.12	-51,109,015.15
DERECHOS A RECIBIR EFFECTIVO O EQUIVALENTES A LARGO PLAZO	700.00		700.00		-700.00
DEUDORES DIVERSOS A LARGO PLAZO	700.00		700.00		-700.00
BIENES INMUEBLES, INFRAESTRUCTURA Y CONSTRUCCIONES EN PROCESO	75,910,353.41	44,370,895.87	96,118,706.42	24,162,542.86	-51,747,810.55
EDIFICIOS NO HABITACIONALES		17,724,113.97		17,724,113.97	17,724,113.97
INFRAESTRUCTURA		5,330,212.01		5,330,212.01	5,330,212.01
CONSTRUCCIONES EN PROCESO EN BIENES DE DOMINIO PÚBLICO	51,747,810.55	21,316,569.89	73,064,380.44		-51,747,810.55
CONSTRUCCIONES EN PROCESO EN BIENES PROPIOS	23,054,325.98		23,054,325.98		-23,054,325.98
OTROS BIENES INMUEBLES	1,108,216.88			1,108,216.88	
BIENES MUEBLES	8,881,714.09	747,263.65	144,308.25	9,484,669.49	602,955.40
MOBILIARIO Y EQUIPO DE ADMINISTRACIÓN	696,355.66	310,290.55	1,276.00	1,005,370.21	309,014.55
MOBILIARIO Y EQUIPO EDUCACIONAL Y RECREATIVO	23,878.40	36,042.36	12,888.78	47,031.98	23,153.58
EQUIPO E INSTRUMENTAL MÉDICO Y DE LABORATORIO	26,789.18			26,789.18	
EQUIPO DE TRANSPORTE	4,887,876.83	260,352.06	121,452.00	5,026,776.89	138,900.06

BAJO PROTESTA DE DECIR VERDAD DECLARAMOS QUE LOS ESTADOS FINANCIEROS Y SUS NOTAS, SON RAZONABLEMENTE CORRECTOS Y SON REPOSABILIDAD DEL EMISOR



MUNICIPIO DE COMALA, COL.
Sistema Integral de Contabilidad Gubernamental
ESTADO ANALITICO DEL ACTIVO
DEL 1 DE ENERO AL 31 DE DICIEMBRE DE 2016

Descripción de la Cuenta	Saldo Inicial	Cargos del Periodo	Abonos del Periodo	Saldo Final	Variación del Periodo
EQUIPO DE DEFENSA Y SEGURIDAD	84,471.04	6,389.28		90,860.32	6,389.28
MAQUINARIA, OTROS EQUIPOS Y HERRAMIENTAS	3,160,043.98	44,684.40	8,691.47	3,196,036.91	35,992.93
COLECCIONES, OBRAS DE ARTE Y OBJETOS VALIOSOS	2,299.00	89,505.00		91,804.00	89,505.00
ACTIVOS INTANGIBLES	148,480.00	73,080.00	36,540.00	185,020.00	36,540.00
SOFTWARE	148,480.00	73,080.00	36,540.00	185,020.00	36,540.00
ACTIVOS DIFERIDOS	1,900,687.77			1,900,687.77	
ESTUDIOS, FORMULACIÓN Y EVALUACIÓN DE PROYECTOS	1,900,687.77			1,900,687.77	
TOTAL:	108,765,562.50	264,029,077.48	318,111,030.83	54,683,609.15	-54,081,953.35

PRESIDENTE MUNICIPAL

ING. SALOMON SALAZAR BARRAGAN

TESORERO MUNICIPAL

C.P. ADALBERTO MENDOZA ANGUIANO

OFICIAL MAYOR

C. FERNANDO VELASCO GOMEZ



COMALA
AYUNTAMIENTO



**GOBIERNO MUNICIPAL DE COMALA
2015-2018**

TESORERIA MUNICIPAL

**EVOLUCION PRESUPUESTAL DE
INGRESOS**

ANUAL 2016

- ❑ **FUENTE DE INGRESOS**
- ❑ **CLASIFICACION POR RUBRO DE INGRESOS**



MUNICIPIO DE COMALA, COL.
Sistema Integral de Contabilidad Gubernamental
ESTADO ANALITICO DE INGRESOS
DEL 1 DE ENERO AL 31 DE DICIEMBRE DE 2016

Análisis por: Fuente y Origen de Ingresos

Clave Presupuestaria	Descripción	Est Ene-Dic	AyR Ene-Dic	PrM Ene-Dic	Dev Ene-Dic	Rec Ene-Dic	Dif Ene-Dic
FF-OR							
1 RECURSOS FISCALES		10,976,750.70	2,742,416.66	13,719,167.36	13,718,841.44	13,718,841.44	2,742,090.74
01	IMPUESTOS	6,730,828.00	822,476.55	7,553,304.55	7,552,978.63	7,552,978.63	822,150.63
04	DERECHOS	3,795,206.42	1,198,223.25	4,993,429.67	4,993,429.67	4,993,429.67	1,198,223.25
05	PRODUCTOS	184,662.44	280,584.90	465,247.34	465,247.34	465,247.34	280,584.90
06	APROVECHAMIENTOS	266,053.84	441,131.96	707,185.80	707,185.80	707,185.80	441,131.96
5 RECURSOS FEDERALES		73,255,053.96	15,643,993.57	88,899,047.53	88,899,047.53	88,899,047.53	15,643,993.57
01	FONDO GENERAL DE PARTICIPACIONES	32,948,931.00	1,470,514.89	34,419,445.89	34,419,445.89	34,419,445.89	1,470,514.89
02	FONDO DE FOMENTO MUNICIPAL	12,223,559.00	184,644.27	12,408,203.27	12,408,203.27	12,408,203.27	184,644.27
03	FONDO DE INFRAESTRUCTURA SOCIAL MUNICIPAL FIII	10,713,964.00	-1,512,104.00	9,201,860.00	9,201,860.00	9,201,860.00	-1,512,104.00
04	FONDO DE FORTALECIMIENTO DE LOS MUNICIPIOS FIV	11,824,281.00	2,271.00	11,826,552.00	11,826,552.00	11,826,552.00	2,271.00
05	TENENCIA	6,355.96	-5,525.89	830.07	830.07	830.07	-5,525.89
06	ISAN	556,425.00	175,845.88	732,270.88	732,270.88	732,270.88	175,845.88
07	IEPS	981,654.00	59,456.83	1,041,110.83	1,041,110.83	1,041,110.83	59,456.83
08	FONDO DE FISCALIZACION	2,126,617.00	-8,281.54	2,118,335.46	2,118,335.46	2,118,335.46	-8,281.54
09	IEPS GASOLINA Y DIESEL	1,873,267.00	-1,071,988.75	801,278.25	801,278.25	801,278.25	-1,071,988.75
10	OTROS	0.00	12,218,466.67	12,218,466.67	12,218,466.67	12,218,466.67	12,218,466.67
11	FONDO DE PAVIMENTACION	0.00	12,500.00	12,500.00	12,500.00	12,500.00	12,500.00
12	FONDO DE INFRAESTRUCTURA DEPORTIVA	0.00	23,541.82	23,541.82	23,541.82	23,541.82	23,541.82
13	APAZU	0.00	27,183.39	27,183.39	27,183.39	27,183.39	27,183.39
14	PREVENCION DE RIESGOS	0.00	1,050,000.00	1,050,000.00	1,050,000.00	1,050,000.00	1,050,000.00
15	PROGRAMA DE INFRAESTRUCTURA HABITAT	0.00	2,017,469.00	2,017,469.00	2,017,469.00	2,017,469.00	2,017,469.00
16	PROGRAMAS REGIONALES	0.00	1,000,000.00	1,000,000.00	1,000,000.00	1,000,000.00	1,000,000.00
TOTAL:		84,231,804.66	18,386,410.23	102,618,214.8	102,617,888.9	102,617,888.9	18,386,084.31
				9	7	7	



MUNICIPIO DE COMALA, COL.
Sistema Integral de Contabilidad Gubernamental
ESTADO ANALITICO DE INGRESOS
DEL 1 DE ENERO AL 31 DE DICIEMBRE DE 2016

Análisis por: Clasificación por Rubro de Ingresos

Clave Presupuestaria Descripción	Est Ene-Dic	AyR Ene-Dic	PrM Ene-Dic	Dev Ene-Dic	Rec Ene-Dic	Dif Ene-Dic
Rubro-Tipo-Clase-Conc						
01 IMPUESTOS	6,730,828.00	822,476.55	7,553,304.55	7,552,978.63	7,552,978.63	822,150.63
01 IMPUESTO SOBRE LOS INGRESOS	1,556.00	40,589.91	42,145.91	41,819.99	41,819.99	40,263.99
01 IMPUESTO SOBRE ESPECTÁCULOS Y OTRAS DIVERSIONES PUBLICAS	1,556.00	40,589.91	42,145.91	41,819.99	41,819.99	40,263.99
06 PRESENTACIONES ARTISTICAS	0.00	999.99	999.99	999.99	999.99	999.99
08 PALENQUES DE GALLOS	0.00	30,000.00	30,000.00	30,000.00	30,000.00	30,000.00
09 OTROS ESPECTÁCULOS Y DIVERSIONES	1,556.00	9,589.92	11,145.92	10,820.00	10,820.00	9,264.00
02 IMPUESTOS SOBRE EL PATRIMONIO	4,481,121.94	1,138,730.11	5,619,852.05	5,619,852.05	5,619,852.05	1,138,730.11
01 IMPUESTO PREDIAL	4,481,121.94	1,138,730.11	5,619,852.05	5,619,852.05	5,619,852.05	1,138,730.11
01 IMPUESTO PREDIAL URBANO EDIFICADO	2,588,904.77	909,317.65	3,498,222.42	3,498,222.42	3,498,222.42	909,317.65
02 IMPUESTO PREDIAL URBANO NO EDIFICADO	1,213,905.87	63,140.89	1,277,046.76	1,277,046.76	1,277,046.76	63,140.89
03 IMPUESTO PREDIAL RÚSTICO	1,533,703.88	827,467.70	2,361,171.58	2,361,171.58	2,361,171.58	827,467.70
04 IMPUESTO PREDIAL PARCELAS	95,426.73	23,312.94	118,739.67	118,739.67	118,739.67	23,312.94
06 DESCUENTOS Y BONIFICACIONES POR PRONTO PAGO	-413,788.26	-26,461.29	-440,249.55	-440,249.55	-440,249.55	-26,461.29
07 DESCUENTOS Y BONIFICACIONES JUBILADOS Y PENSIONADOS	-310,852.33	-66,940.94	-377,793.27	-377,793.27	-377,793.27	-66,940.94
09 OTROS DESCUENTOS Y BONIFICACIONES	-226,178.72	-591,106.84	-817,285.56	-817,285.56	-817,285.56	-591,106.84
03 IMPUESTO SOBRE LA PRODUCCIÓN, EL CONSUMO Y TRANSACCIONES	1,874,497.55	-947,798.24	926,699.31	926,699.31	926,699.31	-947,798.24
01 IMPUESTO SOBRE TRANSMISIONES PATRIMONIALES	1,874,497.55	-947,798.24	926,699.31	926,699.31	926,699.31	-947,798.24
07 ACCESORIOS	373,652.51	590,954.77	964,607.28	964,607.28	964,607.28	590,954.77
01 ACCESORIOS DE IMPUESTO PREDIAL	364,878.10	587,084.83	951,962.93	951,962.93	951,962.93	587,084.83
02 MULTAS	2,763.62	-2,763.62	0.00	0.00	0.00	-2,763.62
03 RECARGOS	362,114.48	589,848.45	951,962.93	951,962.93	951,962.93	589,848.45
03 ACCESORIOS DEL IMP. SOBRE TRANSM. PATRIMONIAL	8,774.41	3,869.94	12,644.35	12,644.35	12,644.35	3,869.94
02 MULTAS	8,061.84	2,455.92	10,517.76	10,517.76	10,517.76	2,455.92
03 RECARGOS	712.57	1,414.02	2,126.59	2,126.59	2,126.59	1,414.02
03 CONTRIBUCIONES DE MEJORAS	0.00	63,225.21	63,225.21	63,225.21	63,225.21	63,225.21
01 CONTRIBUCIÓN DE MEJORAS POR OBRAS PÚBLICAS	0.00	63,225.21	63,225.21	63,225.21	63,225.21	63,225.21
04 CONT. DE MEJORAS POR OBRAS CON RECURSOS DE FONDO DE PAVIMENTACION	0.00	12,500.00	12,500.00	12,500.00	12,500.00	12,500.00
05 CONT. DE MEJORAS POR OBRAS CON RECURSOS DE FONDO DE INFRAESTRUCTURA DEPORTIVA	0.00	23,541.82	23,541.82	23,541.82	23,541.82	23,541.82
06 CONT. DE MEJORAS POR OBRAS CON RECURSOS DE FONDO DE APAZU	0.00	27,183.39	27,183.39	27,183.39	27,183.39	27,183.39
04 DERECHOS	3,795,206.42	1,198,223.25	4,993,429.67	4,993,429.67	4,993,429.67	1,198,223.25
01 DERECHOS POR EL USO, GOCE, APROVECHAMIENTO O EXPLOTACIÓN DE BIENES DE DOMINIO PÚBLICO	197,746.66	489,756.28	687,502.94	687,502.94	687,502.94	489,756.28
01 USO DE VÍAS Y ÁREAS PÚBLICAS	197,746.66	489,756.28	687,502.94	687,502.94	687,502.94	489,756.28
06 USO PARA PUESTOS FIJOS, SEMIFIJOS, AMBULANTES Y TIANGUIS	197,746.66	135,904.72	333,651.38	333,651.38	333,651.38	135,904.72
08 OTROS NO ESPECIFICADOS	0.00	353,851.56	353,851.56	353,851.56	353,851.56	353,851.56
03 DERECHOS POR PRESTACIÓN DE SERVICIOS	2,182,744.18	58,232.07	2,240,976.25	2,240,976.25	2,240,976.25	58,232.07



MUNICIPIO DE COMALA, COL.
Sistema Integral de Contabilidad Gubernamental
ESTADO ANALITICO DE INGRESOS
DEL 1 DE ENERO AL 31 DE DICIEMBRE DE 2016

Análisis por: Clasificación por Rubro de Ingresos

Clave Presupuestaria Descripción	Est Ene-Dic	AyR Ene-Dic	PrM Ene-Dic	Dev Ene-Dic	Rec Ene-Dic	Dif Ene-Dic
Rubro-Tipo-Clase-Conc						
01 SERVICIOS MÉDICOS	0.00	8,600.00	8,600.00	8,600.00	8,600.00	8,600.00
02 ALUMBRADO PÚBLICO	2,179,282.64	-85,157.43	2,094,125.21	2,094,125.21	2,094,125.21	-85,157.43
01 RECAUDACION CFE	2,179,282.64	-85,157.43	2,094,125.21	2,094,125.21	2,094,125.21	-85,157.43
03 ASEO PÚBLICO	1,961.54	7,734.50	9,696.04	9,696.04	9,696.04	7,734.50
04 CEMENTERIOS	1,500.00	15,749.93	17,249.93	17,249.93	17,249.93	15,749.93
05 RASTRO	0.00	111,305.07	111,305.07	111,305.07	111,305.07	111,305.07
04 OTROS DERECHOS	1,388,431.48	626,352.84	2,014,784.32	2,014,784.32	2,014,784.32	626,352.84
01 LICENCIAS, PERMISOS, AUTORIZACIONES Y REFRENDOS	319,565.43	48,611.16	368,176.59	368,176.59	368,176.59	48,611.16
01 PERMISOS DE CONSTRUCCIÓN	56,889.54	26,219.51	83,109.05	83,109.05	83,109.05	26,219.51
02 PERMISOS DE REMODELACIÓN	7,783.92	7,116.24	14,900.16	14,900.16	14,900.16	7,116.24
03 PERMISO PARA DEMOLICIÓN	1,089.52	4,545.08	5,634.60	5,634.60	5,634.60	4,545.08
05 PERMISO PARA CONSTRUCCIÓN DE ALBERCAS	852.13	4,506.96	5,359.09	5,359.09	5,359.09	4,506.96
06 PERMISO PARA BARDEOS	2,937.09	13,708.50	16,645.59	16,645.59	16,645.59	13,708.50
10 ALINEAMIENTOS	12,966.51	-1,609.47	11,357.04	11,357.04	11,357.04	-1,609.47
11 DESIGNACIÓN DE NÚMERO OFICIAL	4,718.87	628.35	5,347.22	5,347.22	5,347.22	628.35
13 DICTAMEN DE VOCACIÓN DE SUELO	43,741.29	17,314.34	61,055.63	61,055.63	61,055.63	17,314.34
15 LICENCIA PARA ROMPER PAVIMENTOS, BANQUETAS O MACHUELOS.	1,059.90	-1,059.90	0.00	0.00	0.00	-1,059.90
16 AUTORIZACIÓN DE PROGRAMA PARCIAL DE URBANIZACIÓN	6,361.64	13,700.19	20,061.83	20,061.83	20,061.83	13,700.19
20 LICENCIA DE URBANIZACIÓN	30,000.00	6,520.00	36,520.00	36,520.00	36,520.00	6,520.00
21 AUTORIZACIÓN DE PROYECTO EJECUTIVO DE URBANIZACIÓN	100,000.00	-96,191.40	3,808.60	3,808.60	3,808.60	-96,191.40
23 INCORPORACIÓN MUNICIPAL	0.00	696.80	696.80	696.80	696.80	696.80
24 CERTIFICADO DE HABITALIDAD.	1,878.12	-928.60	949.52	949.52	949.52	-928.60
25 INSCRIPCIÓN O REFRENDO COMO PERITO DE OBRA.	47,786.90	51,159.27	98,946.17	98,946.17	98,946.17	51,159.27
26 OTROS PERMISOS	1,500.00	2,285.29	3,785.29	3,785.29	3,785.29	2,285.29
02 ANUNCIOS Y PUBLICIDAD	4,138.62	2,873.22	7,011.84	7,011.84	7,011.84	2,873.22
01 PUBLICIDAD PERMANENTE	3,860.04	3,151.80	7,011.84	7,011.84	7,011.84	3,151.80
02 PUBLICIDAD TRANSITORIA	278.58	-278.58	0.00	0.00	0.00	-278.58
03 BEBIDAS ALCOHOLICAS	540,119.11	304,310.73	844,429.84	844,429.84	844,429.84	304,310.73
01 EXPEDICIÓN DE LICENCIAS PARA FUNCIONAMIENTO DE ESTABLECIMIENTO	20,000.00	116,657.84	136,657.84	136,657.84	136,657.84	116,657.84
02 REFRENDO DE ANUAL DE LICENCIA	434,822.93	37,093.27	471,916.20	471,916.20	471,916.20	37,093.27
03 CAMBIO DE DOMICILIO	1,905.00	103.60	2,008.60	2,008.60	2,008.60	103.60
04 CAMBIO DE PROPIETARIO	0.00	5,843.20	5,843.20	5,843.20	5,843.20	5,843.20
05 HORAS EXTRAS	61,968.18	140,498.72	202,466.90	202,466.90	202,466.90	140,498.72
07 PERMISO PARA FUNCIONAMIENTO TEMPORAL	21,423.00	23,069.76	44,492.76	44,492.76	44,492.76	23,069.76
09 DESCUENTO DE RECARGOS DE LICENCIAS	0.00	-18,955.66	-18,955.66	-18,955.66	-18,955.66	-18,955.66
05 REGISTROS, CERTIFICACIONES Y LEGALIZACIONES	127,573.80	17,159.74	144,733.54	144,733.54	144,733.54	17,159.74



MUNICIPIO DE COMALA, COL.
Sistema Integral de Contabilidad Gubernamental
ESTADO ANALITICO DE INGRESOS
DEL 1 DE ENERO AL 31 DE DICIEMBRE DE 2016

Análisis por: Clasificación por Rubro de Ingresos

Clave Presupuestaria Descripción	Est Ene-Dic	AyR Ene-Dic	PrM Ene-Dic	Dev Ene-Dic	Rec Ene-Dic	Dif Ene-Dic
Rubro-Tipo-Clase-Conc						
01 EN OFICINAS	61,760.98	15,405.84	77,166.82	77,166.82	77,166.82	15,405.84
02 A DOMICILIO	44,038.50	-1,310.10	42,728.40	42,728.40	42,728.40	-1,310.10
03 DIVORCIOS	21,774.32	3,064.00	24,838.32	24,838.32	24,838.32	3,064.00
06 CATASTRO	138,053.77	144,767.91	282,821.68	282,821.68	282,821.68	144,767.91
01 COPIAS E IMPRESIONES	0.00	8,034.40	8,034.40	8,034.40	8,034.40	8,034.40
02 INFORMES Y CERTIFICACIONES DE CATASTRO	2,659.20	3,622.24	6,281.44	6,281.44	6,281.44	3,622.24
03 AVALÚOS, ASIGNACION DE CLAVES Y MEDICIONES	37,267.75	93,756.66	131,024.41	131,024.41	131,024.41	93,756.66
04 FUSIONES, SUBDIVISIONES, RELOTIFICACIONES, CESIONES Y REGISTROS	98,126.82	39,354.61	137,481.43	137,481.43	137,481.43	39,354.61
07 ECOLOGÍA	0.00	27,316.96	27,316.96	27,316.96	27,316.96	27,316.96
03 AUTORIZACIÓN PARA PODA O DERRIBO DE ÁRBOL	0.00	27,316.96	27,316.96	27,316.96	27,316.96	27,316.96
08 DIVERSAS CERTIFICACIONES	258,980.75	81,313.12	340,293.87	340,293.87	340,293.87	81,313.12
01 COPIAS CERTIFICADAS	0.00	0.00	0.00	5,843.20	5,843.20	5,843.20
02 CERTIFICACIÓN DE RESIDENCIA	13,291.28	6,506.20	19,797.48	19,797.48	19,797.48	6,506.20
04 CONSTANCIAS	166,083.18	41,538.86	207,622.04	207,622.04	207,622.04	41,538.86
05 REGISTRO DEL RIESGO DE SINIESTRALIDAD	79,606.29	34,245.92	113,852.21	108,009.01	108,009.01	28,402.72
06 DESCUENTOS DE CONSTANCIAS	0.00	-977.86	-977.86	-977.86	-977.86	-977.86
05 ACCESORIOS	26,284.10	23,882.06	50,166.16	50,166.16	50,166.16	23,882.06
02 RECARGOS	26,284.10	23,882.06	50,166.16	50,166.16	50,166.16	23,882.06
05 PRODUCTOS DE TIPO CORRIENTE	184,662.44	280,584.90	465,247.34	465,247.34	465,247.34	280,584.90
01 PRODUCTOS DE TIPO CORRIENTE	184,662.44	280,584.90	465,247.34	465,247.34	465,247.34	280,584.90
01 PRODUCTOS DERIVADOS DEL USO Y APROVECHAMIENTO DE BIENES NO SUJETOS A RÉGIMEN DE DOMINIO PÚBLICO	154,158.44	-7,836.38	146,322.06	146,322.06	146,322.06	-7,836.38
01 VENTA DE BIENES MUEBLES E INMUEBLES	0.00	20,368.76	20,368.76	20,368.76	20,368.76	20,368.76
03 FORMAS IMPRESAS	75,781.33	30,071.97	105,853.30	105,853.30	105,853.30	30,071.97
09 USO DE PARQUES Y UNIDADES DEPORTIVAS	0.00	20,100.00	20,100.00	20,100.00	20,100.00	20,100.00
10 OTROS PRODUCTOS	78,377.11	-78,377.11	0.00	0.00	0.00	-78,377.11
03 OTROS PRODUCTOS QUE GENERAN INGRESOS CORRIENTES	30,504.00	288,421.28	318,925.28	318,925.28	318,925.28	288,421.28
02 RENDIMIENTOS FINANCIEROS RECURSOS PROPIOS	20,678.00	26,635.12	47,313.12	47,313.12	47,313.12	26,635.12
03 RENDIMIENTOS FINANCIEROS FAIS	6,193.00	201,314.04	207,507.04	207,507.04	207,507.04	201,314.04
04 RENDIMIENTOS FINANCIEROS FORTAMUN	400.00	8,521.11	8,921.11	8,921.11	8,921.11	8,521.11
05 OTROS RENDIMIENTOS FINANCIEROS	3,233.00	51,951.01	55,184.01	55,184.01	55,184.01	51,951.01
06 APROVECHAMIENTOS DE TIPO CORRIENTE	266,053.84	441,131.96	707,185.80	707,185.80	707,185.80	441,131.96
01 APROVECHAMIENTOS DE TIPO CORRIENTE	266,053.84	441,131.96	707,185.80	707,185.80	707,185.80	441,131.96
02 MULTAS	99,848.15	62,206.50	162,054.65	162,054.65	162,054.65	62,206.50
01 MULTAS POR FALTAS A LA REGLAMENTACIÓN MUNICIPAL	102,611.77	59,442.88	162,054.65	162,054.65	162,054.65	59,442.88
04 DESCUENTO DE MULTAS	-2,763.62	2,763.62	0.00	0.00	0.00	2,763.62
04 REINTEGROS	27,338.24	38,071.08	65,409.32	65,409.32	65,409.32	38,071.08



MUNICIPIO DE COMALA, COL.
Sistema Integral de Contabilidad Gubernamental
ESTADO ANALITICO DE INGRESOS
DEL 1 DE ENERO AL 31 DE DICIEMBRE DE 2016

Análisis por: Clasificación por Rubro de Ingresos

Clave Presupuestaria Descripción	Est Ene-Dic	AyR Ene-Dic	PrM Ene-Dic	Dev Ene-Dic	Rec Ene-Dic	Dif Ene-Dic
Rubro-Tipo-Clase-Conc						
07 APROVECHAMIENTOS POR APORTACIONES	15,926.00	420,774.00	436,700.00	436,700.00	436,700.00	420,774.00
09 OTROS APROVECHAMIENTOS	122,941.45	-79,919.62	43,021.83	43,021.83	43,021.83	-79,919.62
01 INTERESES	471.00	1,153.37	1,624.37	1,624.37	1,624.37	1,153.37
03 REINTEGROS	0.00	10,328.98	10,328.98	10,328.98	10,328.98	10,328.98
06 DEPÓSITOS	0.00	30,081.48	30,081.48	30,081.48	30,081.48	30,081.48
07 OTROS	122,470.45	-121,483.45	987.00	987.00	987.00	-121,483.45
08 PARTICIPACIONES Y APORTACIONES.	73,255,053.96	15,580,768.36	88,835,822.32	88,835,822.32	88,835,822.32	15,580,768.36
01 PARTICIPACIONES	50,716,808.96	13,023,132.36	63,739,941.32	63,739,941.32	63,739,941.32	13,023,132.36
01 FONDO GENERAL DE PARTICIPACIONES	32,948,931.00	1,470,514.89	34,419,445.89	34,419,445.89	34,419,445.89	1,470,514.89
02 FONDO DE FOMENTO MUNICIPAL	12,223,559.00	184,644.27	12,408,203.27	12,408,203.27	12,408,203.27	184,644.27
03 TENENCIA	6,355.96	-5,525.89	830.07	830.07	830.07	-5,525.89
04 ISAN	556,425.00	175,845.88	732,270.88	732,270.88	732,270.88	175,845.88
05 IEPS	981,654.00	59,456.83	1,041,110.83	1,041,110.83	1,041,110.83	59,456.83
06 FONDO DE FISCALIZACIÓN	2,126,617.00	-8,281.54	2,118,335.46	2,118,335.46	2,118,335.46	-8,281.54
07 IEPS GASOLINA Y DIESEL	1,873,267.00	-1,071,988.75	801,278.25	801,278.25	801,278.25	-1,071,988.75
09 OTROS INGRESOS	0.00	12,218,466.67	12,218,466.67	12,218,466.67	12,218,466.67	12,218,466.67
02 APORTACIONES	22,538,245.00	-1,509,833.00	21,028,412.00	21,028,412.00	21,028,412.00	-1,509,833.00
01 FONDO DE APORTACIÓN PARA LA INFRAESTRUCTURA SOCIAL	10,713,964.00	-1,512,104.00	9,201,860.00	9,201,860.00	9,201,860.00	-1,512,104.00
01 FAIS DEL EJERCICIO	10,713,964.00	-1,512,104.00	9,201,860.00	9,201,860.00	9,201,860.00	-1,512,104.00
02 FONDO DE APORTACIÓN PARA EL FORTALECIMIENTO DE LOS MUNICIPIOS	11,824,281.00	2,271.00	11,826,552.00	11,826,552.00	11,826,552.00	2,271.00
01 FORTAMUN DEL EJERCICIO	11,824,281.00	2,271.00	11,826,552.00	11,826,552.00	11,826,552.00	2,271.00
03 CONVENIOS	0.00	4,067,469.00	4,067,469.00	4,067,469.00	4,067,469.00	4,067,469.00
06 CONVENIOS DE PROGRAMAS FEDERALES	0.00	4,067,469.00	4,067,469.00	4,067,469.00	4,067,469.00	4,067,469.00
01 APORTACIÓN PROGRAMA FEDERAL HABITAT	0.00	2,017,469.00	2,017,469.00	2,017,469.00	2,017,469.00	2,017,469.00
26 PROGRAMA DE PREVENCIÓN DE RIESGOS	0.00	1,050,000.00	1,050,000.00	1,050,000.00	1,050,000.00	1,050,000.00
99 APORTACIONES DE OTROS PROGRAMAS FEDERALES	0.00	1,000,000.00	1,000,000.00	1,000,000.00	1,000,000.00	1,000,000.00
TOTAL:	84,231,804.66	18,386,410.23	102,618,214.89	102,617,888.97	102,617,888.97	18,386,084.31



COMALA
AYUNTAMIENTO



GOBIERNO MUNICIPAL DE COMALA 2015-2018

TESORERIA MUNICIPAL

EVOLUCION PRESUPUESTAL DE EGRESOS

ANUAL 2016

- ❑ **ESTRUCTURA ADMINISTRATIVA**
- ❑ **UBICACIÓN GEOGRAFICA**
- ❑ **CLASIFICACION FUNCIONAL**
- ❑ **CLASIFICACION PROGRAMATICA**
- ❑ **CLASIFICACION POR OBJETO DEL GASTO**
- ❑ **TIPO DE GASTO**
- ❑ **FUENTE DE FINANCIAMIENTO**



MUNICIPIO DE COMALA, COL.

Sistema Integral de Contabilidad Gubernamental

ESTADO ANALITICO DEL EJERCICIO DEL PRESUPUESTO DE EGRESOS DEL 1 DE ENERO AL 31 DE DICIEMBRE DE 2016

Análisis por: Estructura Administrativa

Clave Presupuestaria	Descripción	Apr Ene-Dic	AyR Ene-Dic	PrM Ene-Dic	Comp Ene-Dic	Dev Ene-Dic	Eje Ene-Dic	Pag Ene-Dic
RS-UP								
01 RAMO ADMINISTRATIVO		65,925,308.04	18,143,785.00	84,069,093.04	83,906,983.39	83,866,689.20	83,790,886.46	81,555,171.85
01	CABILDO	4,588,092.48	186,880.69	4,774,973.17	4,774,973.17	4,774,973.17	4,773,291.57	4,771,863.61
02	PRESIDENCIA	3,960,689.51	2,811,671.15	6,772,360.66	6,772,360.66	6,768,925.25	6,740,486.73	6,357,727.64
03	SECRETARIA	4,249,119.40	289,745.59	4,538,864.99	4,538,864.99	4,538,864.99	4,538,548.99	4,476,977.00
04	TESORERIA	6,911,013.03	-713,861.11	6,197,151.92	6,197,151.92	6,196,621.90	6,196,621.90	6,085,728.60
05	OFICIALIA MAYOR	3,877,526.20	25,464.53	3,902,990.73	3,902,990.73	3,902,990.73	3,902,751.73	3,833,519.67
06	OBRAS PUBLICAS, DESARROLLO URBANO Y PLANEACION	2,636,644.24	1,455,106.85	4,091,751.09	4,091,751.09	4,091,216.07	4,091,216.07	4,049,233.63
08	SERVICIOS PUBLICOS	14,970,554.83	7,745,821.04	22,716,375.87	22,716,375.87	22,700,314.46	22,666,677.45	21,756,802.80
09	DESARROLLO AGROPECUARIO	501,594.61	45,730.99	547,325.60	547,325.60	547,325.60	547,325.60	538,802.54
10	EDUCACIÓN, CULTURA Y DEPORTE	5,986,699.11	3,660,690.93	9,647,390.04	9,647,390.04	9,627,657.71	9,616,431.29	9,255,432.22
11	DIRECCION DE SEGURIDAD PUBLICA	10,026,936.76	2,882,671.12	12,909,607.88	12,747,498.23	12,747,498.23	12,747,498.23	12,726,298.13
12	CONTRALORIA INTERNA	482,570.50	70,317.14	552,887.64	552,887.64	552,887.64	552,887.64	552,887.64
13	DIRECCION DE PROTECCION CIVIL	457,523.76	296,282.26	753,806.02	753,806.02	753,806.02	753,541.83	707,047.63
14	JUBILADOS Y PENSIONADOS	7,276,343.61	-612,736.18	6,663,607.43	6,663,607.43	6,663,607.43	6,663,607.43	6,442,850.74
02 RAMO AUTONOMO (OPD'S)		3,124,931.31	1,032,117.96	4,157,049.27	4,157,049.27	4,157,049.27	4,157,049.27	4,157,049.27
01	ORGANISMOS PUBLICOS DESCENTRALIZADOS	3,124,931.31	1,032,117.96	4,157,049.27	4,157,049.27	4,157,049.27	4,157,049.27	4,157,049.27
03 OBRA PUBLICA E INVERSION		10,713,964.00	13,043,907.92	23,757,871.92	19,900,611.40	19,900,611.40	19,900,611.40	18,009,010.99
01	OBRA PUBLICA	10,713,964.00	13,043,907.92	23,757,871.92	19,900,611.40	19,900,611.40	19,900,611.40	18,009,010.99
04 DEUDA PUBLICA		2,684,864.22	13,499,621.59	16,184,485.81	16,184,485.81	16,184,485.81	16,147,677.22	13,819,702.52
01	DEUDA PUBLICA	2,684,864.22	13,499,621.59	16,184,485.81	16,184,485.81	16,184,485.81	16,147,677.22	13,819,702.52
05 TRANSFERENCIAS, SUBSIDIOS Y AYUDAS		1,782,737.09	-1,134,747.13	647,989.96	647,989.96	647,989.96	636,112.69	548,091.11
02	SUBSIDIOS	109,631.30	4,031.95	113,663.25	113,663.25	113,663.25	113,663.25	111,163.25
03	AYUDAS	1,673,105.79	-1,138,779.08	534,326.71	534,326.71	534,326.71	522,449.44	436,927.86
06 FIESTAS CHARROTAURINAS COMALA 2016		0.00	775,853.49	775,853.49	775,853.49	775,853.49	775,853.49	487,957.80
01	FIESTAS CHARROTAURINAS COMALA 2016	0.00	775,853.49	775,853.49	775,853.49	775,853.49	775,853.49	487,957.80
TOTAL:		84,231,804.66	45,360,538.83	129,592,343.4	125,572,973.3	125,532,679.1	125,408,190.5	118,576,983.5
				9	2	3	3	4



MUNICIPIO DE COMALA, COL.
Sistema Integral de Contabilidad Gubernamental
ESTADO ANALITICO DEL EJERCICIO DEL PRESUPUESTO DE EGRESOS
DEL 1 DE ENERO AL 31 DE DICIEMBRE DE 2016

Análisis por: Ubicación Geográfica

Clave Presupuestaria	Descripción	Apr Ene-Dic	AyR Ene-Dic	PrM Ene-Dic	Comp Ene-Dic	Dev Ene-Dic	Eje Ene-Dic	Pag Ene-Dic
Zona-Area								
01	AMBITO MUNICIPAL	84,231,804.66	33,033,961.83	117,265,766.49	114,822,327.04	114,782,032.85	114,657,544.25	109,430,707.63
01	AMBITO MUNICIPAL	84,231,804.66	32,234,365.93	116,466,170.59	114,033,663.00	113,993,368.81	113,868,880.21	108,642,043.59
07	LA CUAUHTEMOC	0.00	0.00	0.00	0.00	0.00	0.00	0.00
08	EL PEDREGAL	0.00	799,595.90	799,595.90	788,664.04	788,664.04	788,664.04	788,664.04
09	CAMPO VERDE	0.00	0.00	0.00	0.00	0.00	0.00	0.00
02	RURAL	0.00	12,326,577.00	12,326,577.00	10,750,646.28	10,750,646.28	10,750,646.28	9,146,275.91
01	ZACUALPAN	0.00	10,500.00	10,500.00	10,500.00	10,500.00	10,500.00	10,500.00
02	SUCHITLAN	0.00	9,489,830.10	9,489,830.10	8,430,279.33	8,430,279.33	8,430,279.33	6,825,908.96
05	COFRADIA DE SUCHITLAN	0.00	575,251.99	575,251.99	569,947.31	569,947.31	569,947.31	569,947.31
06	NOGUERAS	0.00	296,700.00	296,700.00	234,044.64	234,044.64	234,044.64	234,044.64
10	CAMPO 4	0.00	0.00	0.00	0.00	0.00	0.00	0.00
12	LA BECERRERA	0.00	1,123,792.13	1,123,792.13	675,372.22	675,372.22	675,372.22	675,372.22
14	EL REMUDADERO	0.00	85,063.94	85,063.94	85,063.94	85,063.94	85,063.94	85,063.94
15	LAGUNITAS	0.00	0.00	0.00	0.00	0.00	0.00	0.00
17	AGOSTO	0.00	639,436.57	639,436.57	639,436.57	639,436.57	639,436.57	639,436.57
18	LOS MEZCALES	0.00	106,002.27	106,002.27	106,002.27	106,002.27	106,002.27	106,002.27
TOTAL:		84,231,804.66	45,360,538.83	129,592,343.49	125,572,973.32	125,532,679.13	125,408,190.53	118,576,983.54



MUNICIPIO DE COMALA, COL.

Sistema Integral de Contabilidad Gubernamental

ESTADO ANALITICO DEL EJERCICIO DEL PRESUPUESTO DE EGRESOS DEL 1 DE ENERO AL 31 DE DICIEMBRE DE 2016

Análisis por: Clasificación Funcional

Clave Presupuestaria Descripción	Apr Ene-Dic	AyR Ene-Dic	PrM Ene-Dic	Comp Ene-Dic	Dev Ene-Dic	Eje Ene-Dic	Pag Ene-Dic
Fin-Fun-SFun-SSFun							
01 GOBIERNO	82,045,704.33	10,621,147.87	92,666,852.20	92,467,700.48	92,427,406.29	92,339,726.28	89,735,514.71
01 LEGISLACION	71,475,311.38	5,884,968.46	77,360,279.84	77,349,668.67	77,309,374.48	77,221,694.47	74,638,683.00
01 LEGISLACION	71,475,311.38	5,884,968.46	77,360,279.84	77,349,668.67	77,309,374.48	77,221,694.47	74,638,683.00
02 JUSTICIA	9,961,997.76	2,113,195.51	12,075,193.27	11,913,083.62	11,913,083.62	11,913,083.62	11,891,883.52
01 IMPARTICION DE JUSTICIA	9,961,997.76	2,113,195.51	12,075,193.27	11,913,083.62	11,913,083.62	11,913,083.62	11,891,883.52
07 ASUNTOS DE ORDEN PUBLICO Y DE SEGURIDAD INTERIOR	608,395.19	792,592.76	1,400,987.95	1,400,987.95	1,400,987.95	1,400,987.95	1,400,987.95
03 OTROS ASUNTOS DE ORDEN PUBLICO Y SEGURIDAD	608,395.19	792,592.76	1,400,987.95	1,400,987.95	1,400,987.95	1,400,987.95	1,400,987.95
08 OTROS SERVICIOS GENERALES	0.00	1,830,391.14	1,830,391.14	1,803,960.24	1,803,960.24	1,803,960.24	1,803,960.24
05 OTROS	0.00	1,830,391.14	1,830,391.14	1,803,960.24	1,803,960.24	1,803,960.24	1,803,960.24
02 DESARROLLO SOCIAL	109,631.30	20,844,588.52	20,954,219.82	17,143,408.54	17,143,408.54	17,143,408.54	15,251,808.13
01 PROTECCION AMBIENTAL	0.00	6,135,535.51	6,135,535.51	4,117,784.22	4,117,784.22	4,117,784.22	3,054,666.72
02 ADMINISTRACION DEL AGUA	0.00	1,320,700.00	1,320,700.00	0.00	0.00	0.00	0.00
03 ORDENACION DE AGUAS RESIDUALES, DRENAJE Y ALCANTARILLADO	0.00	4,814,835.51	4,814,835.51	4,117,784.22	4,117,784.22	4,117,784.22	3,054,666.72
02 VIVIENDA Y SERVICIOS A LA COMUNIDAD	0.00	12,435,592.50	12,435,592.50	10,853,195.48	10,853,195.48	10,853,195.48	10,147,272.58
01 URBANIZACION	0.00	8,235,402.95	8,235,402.95	6,734,333.17	6,734,333.17	6,734,333.17	6,028,410.27
02 DESARROLLO COMUNITARIO	0.00	0.00	0.00	0.00	0.00	0.00	0.00
03 ABASTECIMIENTO DE AGUA	0.00	3,011,468.75	3,011,468.75	2,930,141.51	2,930,141.51	2,930,141.51	2,930,141.51
04 ALUMBRADO PUBLICO	0.00	513,720.80	513,720.80	513,720.80	513,720.80	513,720.80	513,720.80
05 VIVIENDA	0.00	675,000.00	675,000.00	675,000.00	675,000.00	675,000.00	675,000.00
03 SALUD	0.00	49,600.00	49,600.00	49,600.00	49,600.00	49,600.00	49,600.00
01 PRESTACION DE SERVICIOS DE SALUD A LA COMUNIDAD	0.00	16,000.00	16,000.00	16,000.00	16,000.00	16,000.00	16,000.00
05 PROTECCION SOCIAL EN SALUD	0.00	33,600.00	33,600.00	33,600.00	33,600.00	33,600.00	33,600.00
04 RECREACION, CULTURA Y OTRAS MANIFESTACIONES SOCIALES	109,631.30	-106,631.30	3,000.00	3,000.00	3,000.00	3,000.00	3,000.00
01 DEPORTE Y RECREACION	109,631.30	-106,631.30	3,000.00	3,000.00	3,000.00	3,000.00	3,000.00
05 EDUCACION	0.00	2,045,324.79	2,045,324.79	1,835,141.88	1,835,141.88	1,835,141.88	1,835,141.88
01 EDUCACION BASICA	0.00	2,045,324.79	2,045,324.79	1,835,141.88	1,835,141.88	1,835,141.88	1,835,141.88
06 PROTECCION SOCIAL	0.00	9,500.00	9,500.00	9,500.00	9,500.00	9,500.00	9,500.00
02 EDAD AVANZADA	0.00	6,500.00	6,500.00	6,500.00	6,500.00	6,500.00	6,500.00
03 FAMILIA E HIJOS	0.00	3,000.00	3,000.00	3,000.00	3,000.00	3,000.00	3,000.00
07 OTROS ASUNTOS SOCIALES	0.00	275,667.02	275,667.02	275,186.96	275,186.96	275,186.96	152,626.95
01 OTROS ASUNTOS SOCIALES	0.00	275,667.02	275,667.02	275,186.96	275,186.96	275,186.96	152,626.95
03 DESARROLLO ECONOMICO	0.00	1,187,773.61	1,187,773.61	1,178,366.44	1,178,366.44	1,178,366.44	1,170,946.13
03 COMBUSTIBLES Y ENERGIA	0.00	1,000,000.00	1,000,000.00	990,592.83	990,592.83	990,592.83	990,592.83
05 ELECTRICIDAD	0.00	1,000,000.00	1,000,000.00	990,592.83	990,592.83	990,592.83	990,592.83
06 COMUNICACIONES	0.00	0.00	0.00	0.00	0.00	0.00	0.00



MUNICIPIO DE COMALA, COL.
Sistema Integral de Contabilidad Gubernamental
ESTADO ANALITICO DEL EJERCICIO DEL PRESUPUESTO DE EGRESOS
DEL 1 DE ENERO AL 31 DE DICIEMBRE DE 2016

Análisis por: Clasificación Funcional

Clave Presupuestaria	Descripción	Apr Ene-Dic	AyR Ene-Dic	PrM Ene-Dic	Comp Ene-Dic	Dev Ene-Dic	Eje Ene-Dic	Pag Ene-Dic
Fin-Fun-SFun-SSFun								
	<i>01 COMUNICACIONES</i>	<i>0.00</i>	<i>0.00</i>	<i>0.00</i>	<i>0.00</i>	<i>0.00</i>	<i>0.00</i>	<i>0.00</i>
	07 TURISMO	0.00	187,773.61	187,773.61	187,773.61	187,773.61	187,773.61	180,353.30
	<i>01 TURISMO</i>	<i>0.00</i>	<i>187,773.61</i>	<i>187,773.61</i>	<i>187,773.61</i>	<i>187,773.61</i>	<i>187,773.61</i>	<i>180,353.30</i>
	04 OTRAS NO CLASIFICADAS EN FUNCIONES ANTERIORES	2,076,469.03	12,707,028.83	14,783,497.86	14,783,497.86	14,783,497.86	14,746,689.27	12,418,714.57
	01 TRANSACCIONES DE LA DEUDA PUBLICA / COSTO FINANCIERO DE LA DEUDA	676,469.03	7,733,169.09	8,409,638.12	8,409,638.12	8,409,638.12	8,409,638.12	8,409,638.12
	<i>01 DEUDA PUBLICA INTERNA</i>	<i>676,469.03</i>	<i>-566,830.95</i>	<i>109,638.08</i>	<i>109,638.08</i>	<i>109,638.08</i>	<i>109,638.08</i>	<i>109,638.08</i>
	<i>02 DEUDA PUBLICA EXTERNA</i>	<i>0.00</i>	<i>8,300,000.04</i>	<i>8,300,000.04</i>	<i>8,300,000.04</i>	<i>8,300,000.04</i>	<i>8,300,000.04</i>	<i>8,300,000.04</i>
	04 ADEUDOS DE EJERCICIOS FISCALES ANTERIORES	1,400,000.00	4,973,859.74	6,373,859.74	6,373,859.74	6,373,859.74	6,337,051.15	4,009,076.45
	<i>01 ADEUDOS DE EJERCICIOS FISCALES ANTERIORES</i>	<i>1,400,000.00</i>	<i>4,973,859.74</i>	<i>6,373,859.74</i>	<i>6,373,859.74</i>	<i>6,373,859.74</i>	<i>6,337,051.15</i>	<i>4,009,076.45</i>
	TOTAL:	84,231,804.66	45,360,538.83	129,592,343.49	125,572,973.32	125,532,679.13	125,408,190.53	118,576,983.54



MUNICIPIO DE COMALA, COL.
Sistema Integral de Contabilidad Gubernamental
GASTO POR CATEGORIA PROGRAMATICA
DEL 1 DE ENERO AL 31 DE DICIEMBRE DE 2016

Análisis por: Clasificación Programática (Programas y Proyectos)

Clave Presupuestaria Descripción	Apr Ene-Dic	AyR Ene-Dic	PrM Ene-Dic	Comp Ene-Dic	Dev Ene-Dic	Eje Ene-Dic	Pag Ene-Dic
Prog-SubProg-Act/Obra							
01 DISTRIBUCION PROGRAMATICA EJERCICIO 2016	78,039,272.04	11,210,457.78	89,249,729.82	89,087,620.17	89,047,325.98	88,934,714.65	84,088,049.96
01 DISTRIBUCION PROGRAMATICA EJERCICIO 2016	78,039,272.04	11,210,457.78	89,249,729.82	89,087,620.17	89,047,325.98	88,934,714.65	84,088,049.96
001 DISTRIBUCION PROGRAMATICA EJERCICIO 2016	77,400,353.03	11,496,447.48	88,896,800.51	88,734,690.86	88,694,396.67	88,582,202.94	83,735,538.25
002 DISTRIBUCION PROGRAMATICA EJERCICIO 2016	233,220.88	-11,592.15	221,628.73	221,628.73	221,628.73	221,211.13	221,211.13
007 DISTRIBUCION PROGRAMATICA EJERCICIO 2016	207,639.29	-149,822.94	57,816.35	57,816.35	57,816.35	57,816.35	57,816.35
008 DISTRIBUCION PROGRAMATICA EJERCICIO 2016	4,800.84	58,028.89	62,829.73	62,829.73	62,829.73	62,829.73	62,829.73
011 DISTRIBUCION PROGRAMATICA EJERCICIO 2016	193,258.00	-182,603.50	10,654.50	10,654.50	10,654.50	10,654.50	10,654.50
01 PROGRAMA DE MEJORAMIENTO DE ORGANISMOS AUTONOMOS (OPD'S)	3,124,931.31	1,032,117.96	4,157,049.27	4,157,049.27	4,157,049.27	4,157,049.27	4,157,049.27
01 ORGANISMOS PUBLICOS DESCENTRALIZADOS (OPD'S)	3,124,931.31	1,032,117.96	4,157,049.27	4,157,049.27	4,157,049.27	4,157,049.27	4,157,049.27
001 DIF MUNICIPAL	1,308,337.07	1,814,144.70	3,122,481.77	3,122,481.77	3,122,481.77	3,122,481.77	3,122,481.77
003 COMISION DE AGUA POTABLE Y ALCANTARILLADO DE COMALA	1,816,594.24	-782,026.74	1,034,567.50	1,034,567.50	1,034,567.50	1,034,567.50	1,034,567.50
01 PROGRAMA DE DEUDA PUBLICA	1,284,864.22	8,525,761.85	9,810,626.07	9,810,626.07	9,810,626.07	9,810,626.07	9,810,626.07
01 PROGRAMA DE PAGOS DE DEUDA PUBLICA	1,284,864.22	8,525,761.85	9,810,626.07	9,810,626.07	9,810,626.07	9,810,626.07	9,810,626.07
001 PROGRAMA DE PAGOS PRESTAMO BANOBRAS	1,231,229.56	-1,027,001.10	204,228.46	204,228.46	204,228.46	204,228.46	204,228.46
002 PROGRAMA DE SECRETARIA DE FINANZAS	0.00	8,300,000.04	8,300,000.04	8,300,000.04	8,300,000.04	8,300,000.04	8,300,000.04
003 PROGRAMA DE PAGO DE INTERESES DE RECURSOS DE OBRA	53,634.66	1,252,762.91	1,306,397.57	1,306,397.57	1,306,397.57	1,306,397.57	1,306,397.57
01 TRANSFERENCIAS, SUBSIDIOS Y AYUDAS	1,782,737.09	-1,245,410.38	537,326.71	537,326.71	537,326.71	525,449.44	439,927.86
02 PROGRAMA DE SUBSIDIOS	109,631.30	-106,631.30	3,000.00	3,000.00	3,000.00	3,000.00	3,000.00
001 PROGRAMA DE SUBSIDIOS	109,631.30	-106,631.30	3,000.00	3,000.00	3,000.00	3,000.00	3,000.00
03 PROGRAMA DE AYUDAS	1,673,105.79	-1,138,779.08	534,326.71	534,326.71	534,326.71	522,449.44	436,927.86
001 PROGRAMA DE AYUDAS	1,673,105.79	-1,138,779.08	534,326.71	534,326.71	534,326.71	522,449.44	436,927.86
01 AGUA POTABLE	0.00	1,320,700.00	1,320,700.00	0.00	0.00	0.00	0.00
01 CAPTACION DE AGUA	0.00	1,020,700.00	1,020,700.00	0.00	0.00	0.00	0.00
001 16-004 REHABILITACION Y MEJORAMIENTO DE TOMA DE CAPTACION DE AGUA EN ARROYO SUCHITLAN (TOMA LA MEZCALERA)	0.00	615,700.00	615,700.00	0.00	0.00	0.00	0.00
002 16-006 REHABILITACION Y MEJORAMIENTO DE SISTEMA DE CAPTACION EN OBRA DE TOMA, LNEA DE CONDUCCION Y TANQUE REGULADOR	0.00	405,000.00	405,000.00	0.00	0.00	0.00	0.00
04 LINEAS DE CONDUCCION	0.00	0.00	0.00	0.00	0.00	0.00	0.00
001 16-003 REHABILITACION Y MEJORAMIENTO DE OBRA DE OMA, LINEA DE CONDUCCION Y TANQUES DE REGULACION	0.00	0.00	0.00	0.00	0.00	0.00	0.00
05 CASETAS PURIFICADORAS	0.00	300,000.00	300,000.00	0.00	0.00	0.00	0.00
001 16-005 MEJORAMIENTO DE CASETAS Y EQUIPO PURIFICADOR EN LAS LOCALIDADES DE AGOSTO, COLOMOS, LA BECERRERA Y EL REMUDADERO	0.00	300,000.00	300,000.00	0.00	0.00	0.00	0.00
02 ALCANTARILLADO	0.00	1,184,000.00	1,184,000.00	0.00	0.00	0.00	0.00



MUNICIPIO DE COMALA, COL.
Sistema Integral de Contabilidad Gubernamental
GASTO POR CATEGORIA PROGRAMATICA
DEL 1 DE ENERO AL 31 DE DICIEMBRE DE 2016

Análisis por: Clasificación Programática (Programas y Proyectos)

Clave Presupuestaria	Descripción	Apr Ene-Dic	AyR Ene-Dic	PrM Ene-Dic	Comp Ene-Dic	Dev Ene-Dic	Eje Ene-Dic	Pag Ene-Dic
Prog-SubProg-Act/Obra								
01	CONSTRUCCION	0.00	1,184,000.00	1,184,000.00	0.00	0.00	0.00	0.00
001	16-001 CONSTRUCCION DE SUBCOLECTOR PONIENTE DE AGUAS NEGRAS	0.00	1,184,000.00	1,184,000.00	0.00	0.00	0.00	0.00
03	DRENAJE Y LETRINAS	0.00	3,317,310.30	3,317,310.30	2,625,563.69	2,625,563.69	2,625,563.69	1,562,446.19
01	DRENAJE	0.00	3,317,310.30	3,317,310.30	2,625,563.69	2,625,563.69	2,625,563.69	1,562,446.19
001	16-002 AMPLIACION DE LA RED DE DRENAJE Y DESCARGAS DOMICILIARIAS Y CONSTRUCCION DE SUBCOLECTOR EN LA CALLE JIQUINICUILL	0.00	2,025,000.00	2,025,000.00	1,346,810.19	1,346,810.19	1,346,810.19	448,362.72
002	16-007 REHABILITACION Y MEJORAMIENTO DE RED DE DRENAJE Y DESCARGAS DOMICILIARIAS EN LA CALLE LIBERTAD	0.00	394,344.88	394,344.88	393,474.88	393,474.88	393,474.88	228,804.85
004	16-013 REHABILITACION DE RED DE DRENAJE Y DESCARGAS DOMICILIARIAS Y REHABILITACION DE RED DE AGUA POTABLE Y TOMAS DOMICILIARIAS EN CALLE ANICETO CASTELLANOS, EN COMALA	0.00	335,660.34	335,660.34	335,107.84	335,107.84	335,107.84	335,107.84
005	16-014 REHABILITACION DE RED DE DRENAJE Y DESCARGAS DOMICILIARIAS EN CALLE 16 DE SEPTIEMBRE, EN COMALA	0.00	330,752.16	330,752.16	319,081.86	319,081.86	319,081.86	319,081.86
006	16-015 REHABILITACION DE RED DE DRENAJE Y DESCARGAR DOMICILIARIAS EN CALLE VIVEROS, COMUNIDAD DE ZACUALPAN, COMALA, COLIMA	0.00	231,552.92	231,552.92	231,088.92	231,088.92	231,088.92	231,088.92
04	URBANIZACION MUNICIPAL	0.00	2,510,088.00	2,510,088.00	2,510,087.94	2,510,087.94	2,510,087.94	1,804,165.04
01	CONSTRUCCION DE BANQUETAS	0.00	0.00	0.00	0.00	0.00	0.00	0.00
001	16-011 CONSTRUCCION DE GUARNICIONES Y BANQUETAS EN LA LOCALIDAD DE NOGUERAS, COMALA	0.00	0.00	0.00	0.00	0.00	0.00	0.00
02	CONSTRUCCION DE EMPEDRADOS Y MACHUELOS	0.00	2,510,088.00	2,510,088.00	2,510,087.94	2,510,087.94	2,510,087.94	1,804,165.04
001	16-009 READECUACION DE LA CALLE GALEANA, CEDRO Y GORGONIO AVALOS EN SUCHITLAN	0.00	2,510,088.00	2,510,088.00	2,510,087.94	2,510,087.94	2,510,087.94	1,804,165.04
002	16-010 CONSTRUCCION DE EMPEDRADOS, BANQUETAS Y MACHUELOS EN LA COLONIA CUAUHTEMOC, CALLE SALOMON SALAZAR Y CALLE XOLOPANM COMALA, COL.	0.00	0.00	0.00	0.00	0.00	0.00	0.00
05	ELECTRIFICACION RURAL Y COLONIAS POBRES	0.00	129,346.99	129,346.99	129,346.99	129,346.99	129,346.99	129,346.99
01	ALUMBRADO PUBLICO	0.00	129,346.99	129,346.99	129,346.99	129,346.99	129,346.99	129,346.99
004	16-016 AMPLIACION RED DE MEDIA TENSION Y TRANSFORMADORES EN LA COLONIA COFRADIA DE SUCHITLAN I, MUNICIPIO DE COMALA	0.00	44,283.05	44,283.05	44,283.05	44,283.05	44,283.05	44,283.05
005	16-017 AMPLIACION RED DE MEDIA TENSION Y TRSNFORMADORES EN LA LOC. COFRADIA DE SUCHITLAN II	0.00	85,063.94	85,063.94	85,063.94	85,063.94	85,063.94	85,063.94
08	MEJORAMIENTO DE VIVIENDA	0.00	675,000.00	675,000.00	675,000.00	675,000.00	675,000.00	675,000.00
01	MEJORAMIENTO DE VIVIENDA	0.00	675,000.00	675,000.00	675,000.00	675,000.00	675,000.00	675,000.00
001	16-008 CONSTRUCCION DE 92 RECAMARAS ADICIONALES EN EL MUNICIPIO DE COMALA	0.00	0.00	0.00	0.00	0.00	0.00	0.00



MUNICIPIO DE COMALA, COL.
Sistema Integral de Contabilidad Gubernamental
GASTO POR CATEGORIA PROGRAMATICA
DEL 1 DE ENERO AL 31 DE DICIEMBRE DE 2016

Análisis por: Clasificación Programática (Programas y Proyectos)

Clave Presupuestaria	Descripción	Apr Ene-Dic	AyR Ene-Dic	PrM Ene-Dic	Comp Ene-Dic	Dev Ene-Dic	Eje Ene-Dic	Pag Ene-Dic
Prog-SubProg-Act/Obra								
003	16-012 CONSTRUCCION DE 78 RECAMARAS ADICIONALES EN EL MUNICIPIO DE COMALA	0.00	675,000.00	675,000.00	675,000.00	675,000.00	675,000.00	675,000.00
01	GASTOS INDIRECTOS	0.00	276,055.65	276,055.65	244,498.52	244,498.52	244,498.52	244,498.52
01	GASTOS INDIRECTOS	0.00	276,055.65	276,055.65	244,498.52	244,498.52	244,498.52	244,498.52
001	GASTOS INDIRECTOS 3 %	0.00	276,055.65	276,055.65	244,498.52	244,498.52	244,498.52	244,498.52
02	DESARROLLO INSTITUCIONAL	0.00	184,037.10	184,037.10	159,798.67	159,798.67	159,798.67	159,798.67
01	DESARROLLO INSTITUCIONAL	0.00	184,037.10	184,037.10	159,798.67	159,798.67	159,798.67	159,798.67
001	DESARROLLO INSTITUCIONAL 2%	0.00	184,037.10	184,037.10	159,798.67	159,798.67	159,798.67	159,798.67
03	OTROS RUBROS	0.00	1,535,360.96	1,535,360.96	1,524,749.79	1,524,749.79	1,524,749.79	1,524,749.79
01	OTROS RUBROS	0.00	1,535,360.96	1,535,360.96	1,524,749.79	1,524,749.79	1,524,749.79	1,524,749.79
001	AMORTIZACION CREDITO BANOBRAS-FISM	0.00	1,535,360.96	1,535,360.96	1,524,749.79	1,524,749.79	1,524,749.79	1,524,749.79
06	FONDO PARA EL FORTALECIMIENTO DE LA INFRAESTRUCTURA ESTATAL Y MUNICIPAL 2016	0.00	3,332,930.00	3,332,930.00	3,122,747.08	3,122,747.08	3,122,747.08	3,122,747.08
01	FONDO PARA EL FORTALECIMIENTO DE LA INFRAESTRUCTURA ESTATAL Y MUNICIPAL 2016	0.00	3,332,930.00	3,332,930.00	3,122,747.08	3,122,747.08	3,122,747.08	3,122,747.08
001	FORTALECE-001/2016 MODERNIZACION DE LA CALLE GALEANA EN LA COMUNIDAD DE SUCHITLAN, COMALA A BASE DE HUELLA DE EMPEDRADO AHOGADO EN CONCRETO HIDRAULICO	0.00	1,978,000.00	1,978,000.00	1,977,999.99	1,977,999.99	1,977,999.99	1,977,999.99
002	FORTALECE-002/2016 CONSTRUCCION DE TECHEDUMBRE DE CANCHA DE USOS MULTIPLES SEC. TEC. NO 19 "28 DE FEBRERO" EN SUCHITLAN	0.00	1,058,230.00	1,058,230.00	910,702.45	910,702.45	910,702.45	910,702.45
003	FORTALECE-003/2016 CONSTRUCCION DE TECHEDUMBRE E CANCHA DE USOS MULTIPLES ESC. PRIM. JOSE MARIA MORELOS EN NOGUERAS	0.00	296,700.00	296,700.00	234,044.64	234,044.64	234,044.64	234,044.64
07	FONDO BANOBRAS-FAIS	0.00	4,805,999.37	4,805,999.37	4,541,811.17	4,541,811.17	4,541,811.17	4,541,811.17
01	AGUA Y SANEAMIENTO	0.00	2,672,720.48	2,672,720.48	2,586,088.56	2,586,088.56	2,586,088.56	2,586,088.56
001	BAN-16-001 CONSTRUCCION E TANQUE ELEVADO DE 100 M3 Y LIENA DE CONDUCCION EN EL POZO EL LLANO	0.00	619,415.48	619,415.48	613,113.61	613,113.61	613,113.61	613,113.61
002	BAN-16-002 AMPLIACION DE TANQUE DE REGULACION, CONSTRUCCION DE TANQUE ELEVADO DE 100 M3, CASETA DE CLORACION Y MEJORAMIENTO DE USO EFICIENTE DE ENERGIA ELECTRICA EN BOMBA Y EQUIPO ELECTRICICO DEL POZO PROFUNDO LOS ZAPOTES	0.00	1,607,400.00	1,607,400.00	1,532,374.63	1,532,374.63	1,532,374.63	1,532,374.63
003	BAN-16-003 AMPLIACION Y MEJORAMIENTO DE EMISOR DE AGUAS NEGRAS EN COFRADIA DE SUCHITLAN	0.00	445,905.00	445,905.00	440,600.32	440,600.32	440,600.32	440,600.32
05	URBANIZACION	0.00	2,133,278.89	2,133,278.89	1,955,722.61	1,955,722.61	1,955,722.61	1,955,722.61
001	BAN-16-004 CONSTRUCCION DE EMPEDRADOS Y MACHUELOS EN COLONIA CELSA VIRGEN, CALLE CIPRIANO CORONA, JUAN VELAZQUEZ Y PROLONGACION PROGESO, COMALA, COL	0.00	422,479.50	422,479.50	422,479.50	422,479.50	422,479.50	422,479.50



MUNICIPIO DE COMALA, COL.
Sistema Integral de Contabilidad Gubernamental
GASTO POR CATEGORIA PROGRAMATICA
DEL 1 DE ENERO AL 31 DE DICIEMBRE DE 2016

Análisis por: Clasificación Programática (Programas y Proyectos)

Clave Presupuestaria	Descripción	Apr Ene-Dic	AyR Ene-Dic	PrM Ene-Dic	Comp Ene-Dic	Dev Ene-Dic	Eje Ene-Dic	Pag Ene-Dic
Prog-SubProg-Act/Obra								
002	BAN-16-005 MEJORAMIENTO DE CALLE CLAVELLINA, CONSTRUCCION DE EMPEDRADOS Y GUARNICIONES EN LA LOCALIDAD DE SUCHITLAN, COMALA	0.00	604,595.00	604,595.00	481,390.49	481,390.49	481,390.49	481,390.49
003	BAN-16-006 MEJORAMIENTO DE CALLE JORGE SALAZAR, CONSTRUCCION DE EMPEDRADOS, GUARNICIONES, BANQUETAS Y BOCATORMENTA EN COLONIA PEDREGAL, COMALA, COLIMA.	0.00	799,595.90	799,595.90	788,664.04	788,664.04	788,664.04	788,664.04
004	BAN-16-007 CONSTRUCCION DE GUARNICIONES Y BANQUETAS EN LA LOCALIDAD DE LA BECERRERA, COMALA, COL.	0.00	306,608.49	306,608.49	263,188.58	263,188.58	263,188.58	263,188.58
08	PROGRAMA HABITAT 2016	0.00	174,850.01	174,850.01	174,850.01	174,850.01	174,850.01	52,290.00
01	CURSOS	0.00	122,394.01	122,394.01	122,394.01	122,394.01	122,394.01	38,750.00
002	060031DC002 CURSO DE PLOMERIA	0.00	63,194.01	63,194.01	63,194.01	63,194.01	63,194.01	13,930.00
003	060031DC003 CURSO DE CULTURA DE BELLEZA	0.00	59,200.00	59,200.00	59,200.00	59,200.00	59,200.00	24,820.00
02	TALLERES	0.00	52,456.00	52,456.00	52,456.00	52,456.00	52,456.00	13,540.00
001	060031DC006 TALLER DE ZUMBA	0.00	12,646.00	12,646.00	12,646.00	12,646.00	12,646.00	3,380.00
002	060031DC004 TALLER DE PROMOCION DE IGUALDAD DE GENERO	0.00	11,780.00	11,780.00	11,780.00	11,780.00	11,780.00	2,540.00
003	060031DC005 TALLER DE PREVENCION DE LA VIOLENCIA	0.00	11,970.00	11,970.00	11,970.00	11,970.00	11,970.00	2,540.00
004	060031DC007 TALLER DE FUTBOL	0.00	16,060.00	16,060.00	16,060.00	16,060.00	16,060.00	5,080.00
03	CONSTRUCCION DE PUENTE	0.00	0.00	0.00	0.00	0.00	0.00	0.00
001	CONSTRUCCION DE PUENTE VEHICULAR CALLE DEGOLLADO	0.00	0.00	0.00	0.00	0.00	0.00	0.00
09	ATLAS DE RIESGO	0.00	1,500,000.00	1,500,000.00	1,500,000.00	1,500,000.00	1,500,000.00	1,500,000.00
01	ATLAS DE RIESGO	0.00	1,500,000.00	1,500,000.00	1,500,000.00	1,500,000.00	1,500,000.00	1,500,000.00
001	ATLAS DE RIESGO	0.00	1,500,000.00	1,500,000.00	1,500,000.00	1,500,000.00	1,500,000.00	1,500,000.00
01	AGUA POTABLE	0.00	0.00	0.00	0.00	0.00	0.00	0.00
01	REHABILITACION DE INFRAESTRUCTURA	0.00	0.00	0.00	0.00	0.00	0.00	0.00
001	15-004 REHABILITACION D E LINEAS DE CONDUCCION DE AGUA	0.00	0.00	0.00	0.00	0.00	0.00	0.00
02	CONTRUCCIONES	0.00	0.00	0.00	0.00	0.00	0.00	0.00
001	15-003 CONSTRUCCION DE LINEAS DE CONDUCCION Y SISTEMAS DE BOMBEO DE AGUA	0.00	0.00	0.00	0.00	0.00	0.00	0.00
002	15-005 CONSTRUCCION D ELINEAS DE ALIMENTACION PARA LAS COLONIAS CAMPO VERDE Y SANTA CECILIA	0.00	0.00	0.00	0.00	0.00	0.00	0.00
03	AMPLIACIONES Y MEJORAMIENTOS	0.00	0.00	0.00	0.00	0.00	0.00	0.00
001	15-001 AMPLIACION Y MEJORAMIENTO DE LA RED DE AGUA POTABLE Y TOMAS DOMICILIARIAS	0.00	0.00	0.00	0.00	0.00	0.00	0.00
002	15-002 INTRODUCCION DE RED DE AGUA POTABLE	0.00	0.00	0.00	0.00	0.00	0.00	0.00
03	DRENAJE Y LETRINAS	0.00	1,051,620.21	1,051,620.21	1,051,620.21	1,051,620.21	1,051,620.21	1,051,620.21
01	CONTRUCCION DE COLECTORES	0.00	1,051,620.21	1,051,620.21	1,051,620.21	1,051,620.21	1,051,620.21	1,051,620.21



MUNICIPIO DE COMALA, COL.
Sistema Integral de Contabilidad Gubernamental
GASTO POR CATEGORIA PROGRAMATICA
DEL 1 DE ENERO AL 31 DE DICIEMBRE DE 2016

Análisis por: Clasificación Programática (Programas y Proyectos)

Clave Presupuestaria	Descripción	Apr Ene-Dic	AyR Ene-Dic	PrM Ene-Dic	Comp Ene-Dic	Dev Ene-Dic	Eje Ene-Dic	Pag Ene-Dic
Prog-SubProg-Act/Obra								
001	15-010 CONSTRUCCION DE COLECTOR PLUVIAL	0.00	412,183.64	412,183.64	412,183.64	412,183.64	412,183.64	412,183.64
002	15-011 CONSTRUCCION DE COLECTOR PLUVIAL	0.00	639,436.57	639,436.57	639,436.57	639,436.57	639,436.57	639,436.57
02	AMPLIACIONES	0.00	0.00	0.00	0.00	0.00	0.00	0.00
001	15-006 AMPLIACION Y MEJORAMIENTO DE LA RED DE DRENAJE Y DESCARGAS DOMICILIARAS EN LA LOCALIDAD DE SUCHITLAN	0.00	0.00	0.00	0.00	0.00	0.00	0.00
002	15-007 AMPLIACIONES DE LA RED DRENAJE EN LAS CALLES SALVADOR H. RANGEL, PROGRESO Y JUAN SILVA PALACIOS	0.00	0.00	0.00	0.00	0.00	0.00	0.00
03	CONSTRUCCION	0.00	0.00	0.00	0.00	0.00	0.00	0.00
001	15-008 CONSTRUCCION DE SISTEMAS DE SANEAMIENTO BASICO EN LA LOCALIDAD DE CAMPO 4	0.00	0.00	0.00	0.00	0.00	0.00	0.00
04	URBANIZACION MUNICIPAL	0.00	401,151.46	401,151.46	290,522.63	290,522.63	290,522.63	290,522.63
02	CONTRUCCION DE EMPEDRADOS Y MACHUELOS	0.00	401,151.46	401,151.46	290,522.63	290,522.63	290,522.63	290,522.63
002	15-022 REHABILITACION DE EMPEDRADO EN LA CALLE FRESNO, LOCALIDAD DE SUCHITLAN	0.00	401,151.46	401,151.46	290,522.63	290,522.63	290,522.63	290,522.63
05	ELECTRIFICACION	0.00	384,373.81	384,373.81	384,373.81	384,373.81	384,373.81	384,373.81
01	RED ELECTRICA	0.00	384,373.81	384,373.81	384,373.81	384,373.81	384,373.81	384,373.81
001	15-014 AMPLIACION RED DE MEDIA TENSION Y TRANFORMADORES EN LA LOCALIDAD DE LOS MEZCALES, MUNICIPIO DE COMALA	0.00	106,002.27	106,002.27	106,002.27	106,002.27	106,002.27	106,002.27
002	15-012 AMPLIACION RED DE MEDIA TENSION Y TRANSFORMADORES EN LA LOCALIDAD EL REMUDADERO, MUNICIPIO DE COMALA	0.00	85,063.94	85,063.94	85,063.94	85,063.94	85,063.94	85,063.94
003	15-023 AMPLIACION RED MEDIA TENSION Y TRANSFORMADORES EN LA LOCALIDAD DE SUCHITLAN, MUNICIPIO DE COMALA	0.00	193,307.60	193,307.60	193,307.60	193,307.60	193,307.60	193,307.60
06	MEJORAMIENTO DE VIVIENDA	0.00	0.00	0.00	0.00	0.00	0.00	0.00
01	CONSTRUCCION	0.00	0.00	0.00	0.00	0.00	0.00	0.00
001	15-019 CONSTRUCCION DE 16 RECAMARAS ADICIONALES EN LA LOCALIDAD DE SUCHITLAN, MUNICIPIO DE COMALA	0.00	0.00	0.00	0.00	0.00	0.00	0.00
002	15-020 CONSTRUCCION DE 3 PISO FIRME EN LA LOCALIDAD DE SUCHITLAN, MUNICIPIO DE COMALA	0.00	0.00	0.00	0.00	0.00	0.00	0.00
07	EDUCACION	0.00	690,394.79	690,394.79	690,394.79	690,394.79	690,394.79	690,394.79
01	MEJORAMIENTO	0.00	690,394.79	690,394.79	690,394.79	690,394.79	690,394.79	690,394.79
001	15-017 MEJORAMIENTO DE BARBA PERIMETRAL EN EL JARDIN DE NIÑOS JOSE JUAN ORTEGA EN SUCHITLAN	0.00	174,142.23	174,142.23	174,142.23	174,142.23	174,142.23	174,142.23
002	15-018 MEJORAMIENTO DE AULAS Y TECHADO DE AREA DE IMPARTICION DE EDUCACION FISICA EN LA ESCUELA GORGONIO AVALOS EN SUCHITLAN	0.00	516,252.56	516,252.56	516,252.56	516,252.56	516,252.56	516,252.56
11	GASTOS INDIRECTOS 3%	0.00	0.00	0.00	0.00	0.00	0.00	0.00



MUNICIPIO DE COMALA, COL.
Sistema Integral de Contabilidad Gubernamental
GASTO POR CATEGORIA PROGRAMATICA
DEL 1 DE ENERO AL 31 DE DICIEMBRE DE 2016

Análisis por: Clasificación Programática (Programas y Proyectos)

Clave Presupuestaria Descripción	Apr Ene-Dic	AyR Ene-Dic	PrM Ene-Dic	Comp Ene-Dic	Dev Ene-Dic	Eje Ene-Dic	Pag Ene-Dic
Prog-SubProg-Act/Obra							
01 GASTOS INDIRECTOS 3%	0.00	0.00	0.00	0.00	0.00	0.00	0.00
001 GASTOS INDIRECTOS 3%	0.00	0.00	0.00	0.00	0.00	0.00	0.00
01 FONDO DE CONTINGENCIAS ECONOMICAS	0.00	1,000,000.00	1,000,000.00	990,592.83	990,592.83	990,592.83	990,592.83
01 FONDO DE CONTINGENCIAS ECONOMICAS	0.00	1,000,000.00	1,000,000.00	990,592.83	990,592.83	990,592.83	990,592.83
001 FCE-001/2015 COLOCACION DE LUMINARIAS EN CAMELLON EN LA LOCALIDAD DE COMALA COLONIAS LA CAÑADA Y CAMPESTRE COMALA	0.00	1,000,000.00	1,000,000.00	990,592.83	990,592.83	990,592.83	990,592.83
01 REFRENDOS MUNICIPAL DE OBRA PUBLICA 2014 A EJERCER 2016	0.00	784,653.27	784,653.27	784,653.27	784,653.27	784,653.27	784,653.27
01 REFRENDOS MUNICIPAL DE OBRA PUBLICA 2014 A EJERCER 2016	0.00	784,653.27	784,653.27	784,653.27	784,653.27	784,653.27	784,653.27
001 14-033 CONSTRUCCION DE MURO DE CONTENSION EN EL CENTRO DE SALUD DE SUCHITLAN	0.00	0.00	0.00	0.00	0.00	0.00	0.00
002 OBRAS DE INFRAESTRUCTURA BASICA, ELECTRIFICACION Y VIVIENDA	0.00	0.00	0.00	0.00	0.00	0.00	0.00
003 14-034 CONSTRUCCION DE LIENAS DE ALIMENTACION DE AGUA POTABLE PARA LAS COLONIAS CAMPO VERDE Y SANTA CECILIA	0.00	784,653.27	784,653.27	784,653.27	784,653.27	784,653.27	784,653.27
01 REFRENDO FORTAMUN 2015 PARA EJERCER 2016	0.00	402,964.30	402,964.30	402,964.30	402,964.30	402,964.30	402,964.30
01 REFRENDO FORTAMUN 2015 PARA EJERCER 2016	0.00	402,964.30	402,964.30	402,964.30	402,964.30	402,964.30	402,964.30
001 REFRENDO FORTAMUN 2015 PARA EJERCER 2016	0.00	402,964.30	402,964.30	402,964.30	402,964.30	402,964.30	402,964.30
01 FERIAS Y FESTEJOS 2016	0.00	176,775.40	176,775.40	176,775.40	176,775.40	176,775.40	169,355.09
01 FERIAS Y FESTEJOS 2016	0.00	176,775.40	176,775.40	176,775.40	176,775.40	176,775.40	169,355.09
001 FIESTAS DE LA FERIA DE PONCHE, PAN Y CAFE 2016	0.00	155,576.23	155,576.23	155,576.23	155,576.23	155,576.23	153,130.00
002 FESTIVAL GASTRONOMICO 2016	0.00	21,199.17	21,199.17	21,199.17	21,199.17	21,199.17	16,225.09
TOTAL:	84,231,804.66	45,360,538.83	129,592,343.49	125,572,973.32	125,532,679.13	125,408,190.53	118,576,983.54



MUNICIPIO DE COMALA, COL.

Sistema Integral de Contabilidad Gubernamental

ESTADO ANALITICO DEL EJERCICIO DEL PRESUPUESTO DE EGRESOS DEL 1 DE ENERO AL 31 DE DICIEMBRE DE 2016

Análisis por: Clasificación por Objeto del Gasto

Clave Presupuestaria Descripción	Apr Ene-Dic	AyR Ene-Dic	PrM Ene-Dic	Comp Ene-Dic	Dev Ene-Dic	Eje Ene-Dic	Pag Ene-Dic
Cap-Con-PGen-PEsp							
01 SERVICIOS PERSONALES	53,597,021.28	6,736,268.39	60,333,289.67	60,171,180.02	60,171,180.02	60,170,056.43	59,325,298.88
01 REMUNERACIONES AL PERSONAL DE CARACTER PERMANENTE	27,553,402.99	1,873,263.87	29,426,666.86	29,426,666.86	29,426,666.86	29,426,666.86	29,426,666.86
01 DIETAS	4,341,808.02	99,842.95	4,441,650.97	4,441,650.97	4,441,650.97	4,441,650.97	4,441,650.97
01 DIETA A REGIDORES, SÍNDICO Y PRESIDENTE MUNICIPAL	1,930,591.96	44,104.03	1,974,695.99	1,974,695.99	1,974,695.99	1,974,695.99	1,974,695.99
02 COMPENSACIONES	2,411,216.06	55,738.92	2,466,954.98	2,466,954.98	2,466,954.98	2,466,954.98	2,466,954.98
03 SUELDOS BASE AL PERSONAL PERMANENTE	23,211,594.97	1,773,420.92	24,985,015.89	24,985,015.89	24,985,015.89	24,985,015.89	24,985,015.89
01 SUELDO	15,314,178.90	1,721,408.49	17,035,587.39	17,035,587.39	17,035,587.39	17,035,587.39	17,035,587.39
02 SOBRE SUELDO	4,831,437.20	28,856.82	4,860,294.02	4,860,294.02	4,860,294.02	4,860,294.02	4,860,294.02
03 QUINQUENIOS	3,065,978.87	23,155.61	3,089,134.48	3,089,134.48	3,089,134.48	3,089,134.48	3,089,134.48
02 REMUNERACIONES AL PERSONAL DE CARÁCTER TRANSITORIO	70,972.59	3,321,843.25	3,392,815.84	3,392,815.84	3,392,815.84	3,392,815.84	3,353,525.84
01 HONORARIOS ASIMILABLES A SALARIOS	0.00	78,580.00	78,580.00	78,580.00	78,580.00	78,580.00	39,290.00
02 SUELDOS BASE AL PERSONAL EVENTUAL	70,972.59	3,243,263.25	3,314,235.84	3,314,235.84	3,314,235.84	3,314,235.84	3,314,235.84
01 SUELDO A PERSONAL EVENTUAL	70,972.59	3,243,263.25	3,314,235.84	3,314,235.84	3,314,235.84	3,314,235.84	3,314,235.84
03 REMUNERACIONES ADICIONALES Y ESPECIALES	16,242,147.22	-130,896.14	16,111,251.08	15,950,528.73	15,950,528.73	15,949,405.14	15,949,405.14
01 PRIMAS POR AÑOS DE SERVICIOS EFECTIVOS PRESTADOS	1,013,919.10	-240,469.74	773,449.36	773,449.36	773,449.36	773,449.36	773,449.36
02 PRIMAS DE VACACIONES, DOMINICAL Y GRATIFICACIÓN DE FIN DE AÑO	9,345,841.50	-140,531.86	9,205,309.64	9,044,587.29	9,044,587.29	9,043,463.70	9,043,463.70
01 PRIMA VACACIONAL	381,980.01	-69,079.41	312,900.60	312,900.60	312,900.60	312,900.60	312,900.60
02 PRIMA DOMINICAL	75,845.28	3,660.16	79,505.44	79,505.44	79,505.44	79,505.44	79,505.44
03 PRIMA DE RIESGO	65,676.00	7,886.73	73,562.73	73,562.73	73,562.73	73,562.73	73,562.73
05 AGUINALDO	2,350,533.02	492,158.13	2,842,691.15	2,762,217.00	2,762,217.00	2,762,217.00	2,762,217.00
06 AYUDA POR SERVICIOS	860,192.44	-43,112.17	817,080.27	736,832.07	736,832.07	735,708.48	735,708.48
07 CANASTA NAVIDEÑA	2,820,324.20	189,980.65	3,010,304.85	3,010,304.85	3,010,304.85	3,010,304.85	3,010,304.85
08 CUESTA DE ENERO	2,791,290.55	-722,025.95	2,069,264.60	2,069,264.60	2,069,264.60	2,069,264.60	2,069,264.60
04 COMPENSACIONES	5,882,386.62	250,105.46	6,132,492.08	6,132,492.08	6,132,492.08	6,132,492.08	6,132,492.08
01 COMPENSACIONES	5,371,133.02	-261,226.10	5,109,906.92	5,109,906.92	5,109,906.92	5,109,906.92	5,109,906.92
04 APOYO ECONOMICO	511,253.60	511,331.56	1,022,585.16	1,022,585.16	1,022,585.16	1,022,585.16	1,022,585.16
04 SEGURIDAD SOCIAL	429,328.10	2,055,158.23	2,484,486.33	2,484,486.33	2,484,486.33	2,484,486.33	2,484,486.33
01 APORTACIONES DE SEGURIDAD SOCIAL	429,328.10	1,519,625.93	1,948,954.03	1,948,954.03	1,948,954.03	1,948,954.03	1,948,954.03
01 CUOTAS AL IMSS	0.00	1,486,902.85	1,486,902.85	1,486,902.85	1,486,902.85	1,486,902.85	1,486,902.85
02 PREVISIÓN SOCIAL MÚLTIPLE	429,328.10	32,723.08	462,051.18	462,051.18	462,051.18	462,051.18	462,051.18
03 APORTACIONES AL SISTEMA PARA EL RETIRO	0.00	535,532.30	535,532.30	535,532.30	535,532.30	535,532.30	535,532.30
01 RCV	0.00	535,532.30	535,532.30	535,532.30	535,532.30	535,532.30	535,532.30
05 OTRAS PRESTACIONES SOCIALES Y ECONOMICAS	8,752,096.22	-114,894.32	8,637,201.90	8,635,814.60	8,635,814.60	8,635,814.60	7,830,347.05
01 CUOTAS PARA EL FONDO DE AHORRO Y FONDO DE	795,017.28	-3,881.29	791,135.99	791,135.99	791,135.99	791,135.99	-14,331.56



MUNICIPIO DE COMALA, COL.

Sistema Integral de Contabilidad Gubernamental

ESTADO ANALITICO DEL EJERCICIO DEL PRESUPUESTO DE EGRESOS DEL 1 DE ENERO AL 31 DE DICIEMBRE DE 2016

Análisis por: Clasificación por Objeto del Gasto

Clave Presupuestaria Descripción	Apr Ene-Dic	AyR Ene-Dic	PrM Ene-Dic	Comp Ene-Dic	Dev Ene-Dic	Eje Ene-Dic	Pag Ene-Dic
Cap-Con-PGen-PEsp							
TRABAJO							
01 FONDO DE AHORRO	795,017.28	-3,881.29	791,135.99	791,135.99	791,135.99	791,135.99	-14,331.56
02 INDEMNIZACIONES	29,731.34	-29,731.34	0.00	0.00	0.00	0.00	0.00
04 PRESTACIONES CONTRACTUALES	7,927,347.60	-81,281.69	7,846,065.91	7,844,678.61	7,844,678.61	7,844,678.61	7,844,678.61
03 APOYO PARA ADQUISICIÓN DE LENTES	13,145.32	-5,073.74	8,071.58	8,071.58	8,071.58	8,071.58	8,071.58
04 APOYO PARA EL PAGO DE AGUA POTABLE	22,291.65	8,264.97	30,556.62	30,556.62	30,556.62	30,556.62	30,556.62
05 APOYO PARA GASTOS FUNERARIO	0.00	22,500.00	22,500.00	22,500.00	22,500.00	22,500.00	22,500.00
09 AYUDA DE TRANSPORTE	889,188.86	71,208.20	960,397.06	960,397.06	960,397.06	960,397.06	960,397.06
10 AYUDA PARA RENTA	721,316.80	56,097.94	777,414.74	777,414.74	777,414.74	777,414.74	777,414.74
13 AYUDA PARA ÚTILES ESCOLARES	40,705.44	22,685.91	63,391.35	63,391.35	63,391.35	63,391.35	63,391.35
14 AYUDA PARA UNIFORME	17,351.00	-17,351.00	0.00	0.00	0.00	0.00	0.00
17 BECAS	270,170.47	36,848.39	307,018.86	307,018.86	307,018.86	307,018.86	307,018.86
19 BONO AL GASTO FAMILIAR	109,042.32	11,385.48	120,427.80	120,427.80	120,427.80	120,427.80	120,427.80
20 BONO DE ANTIGÜEDAD	0.00	48,482.79	48,482.79	48,482.79	48,482.79	48,482.79	48,482.79
24 BONO DE ASISTENCIA PERFECTA	336,882.57	-148,006.36	188,876.21	188,876.21	188,876.21	188,876.21	188,876.21
26 BONO DE EFICIENCIA	947,731.80	-39,678.83	908,052.97	908,052.97	908,052.97	908,052.97	908,052.97
28 BONO DE JUGUETE	175,988.88	7,368.13	183,357.01	183,357.01	183,357.01	183,357.01	183,357.01
29 BONO DE LA SECRETARIA	3,926.50	0.00	3,926.50	3,926.50	3,926.50	3,926.50	3,926.50
31 BONO DEL BURÓCRATA	876,950.31	23,925.72	900,876.03	900,876.03	900,876.03	900,876.03	900,876.03
32 BONO DÍA DE LA MADRE	43,832.85	6,401.84	50,234.69	50,234.69	50,234.69	50,234.69	50,234.69
35 BONO DÍA DEL PADRE	43,734.00	-4,716.00	39,018.00	39,018.00	39,018.00	39,018.00	39,018.00
39 BONO EXTRAORDINARIO ANUAL	145,217.08	-14,280.80	130,936.28	130,936.28	130,936.28	130,936.28	130,936.28
43 BONO SEXENAL	433,546.05	-433,546.05	0.00	0.00	0.00	0.00	0.00
44 BONO SINDICAL	291,582.57	35,222.96	326,805.53	326,805.53	326,805.53	326,805.53	326,805.53
46 CANASTA BÁSICA	1,539,146.54	420,034.70	1,959,181.24	1,957,793.94	1,957,793.94	1,957,793.94	1,957,793.94
48 DÍA 31	490,875.77	-2,484.94	488,390.83	488,390.83	488,390.83	488,390.83	488,390.83
50 ESTIMULO PROFESIONAL	62,376.00	4,124.00	66,500.00	66,500.00	66,500.00	66,500.00	66,500.00
54 GUARDERIA	2,746.48	-170.06	2,576.42	2,576.42	2,576.42	2,576.42	2,576.42
57 SEGURO DE VIDA	0.00	10,000.00	10,000.00	10,000.00	10,000.00	10,000.00	10,000.00
59 FONDO DE RETIRO	449,598.34	-200,524.94	249,073.40	249,073.40	249,073.40	249,073.40	249,073.40
07 PAGO DE ESTIMULOS A SERVIDORES PUBLICOS	549,074.16	-268,206.50	280,867.66	280,867.66	280,867.66	280,867.66	280,867.66
01 ESTÍMULOS	549,074.16	-268,206.50	280,867.66	280,867.66	280,867.66	280,867.66	280,867.66
01 VIÁTICOS	549,074.16	-268,206.50	280,867.66	280,867.66	280,867.66	280,867.66	280,867.66
02 MATERIALES Y SUMINISTROS	3,550,400.54	2,708,464.94	6,258,865.48	6,258,865.48	6,218,571.29	6,177,180.57	5,382,216.43
01 MATERIALES DE ADMINISTRACION, EMISION DE DOCUMENTOS Y ARTICULOS OFICIALES	418,300.05	341,208.96	759,509.01	759,509.01	759,509.01	759,509.01	672,403.99
01 MATERIALES, ÚTILES Y EQUIPOS MENORES DE OFICINA	240,585.70	95,204.68	335,790.38	335,790.38	335,790.38	335,790.38	315,516.40



MUNICIPIO DE COMALA, COL.

Sistema Integral de Contabilidad Gubernamental

ESTADO ANALITICO DEL EJERCICIO DEL PRESUPUESTO DE EGRESOS DEL 1 DE ENERO AL 31 DE DICIEMBRE DE 2016

Análisis por: Clasificación por Objeto del Gasto

Clave Presupuestaria	Descripción	Apr Ene-Dic	AyR Ene-Dic	PrM Ene-Dic	Comp Ene-Dic	Dev Ene-Dic	Eje Ene-Dic	Pag Ene-Dic
Cap-Con-PGen-PEsp								
01	MATERIAL Y ÚTILES DE OFICINA	133,728.73	77,573.07	211,301.80	211,301.80	211,301.80	211,301.80	194,007.25
02	MATERIAL DE LIMPIEZA	3,167.81	-18.38	3,149.43	3,149.43	3,149.43	3,149.43	920.00
03	MATERIAL DE IMPRESIÓN Y REPRODUCCIÓN	0.00	750.00	750.00	750.00	750.00	750.00	0.00
04	MATERIAL Y ÚTILES DE IMPRESIÓN	103,689.16	13,228.99	116,918.15	116,918.15	116,918.15	116,918.15	116,918.15
06	EQUIPOS MENORES DE OFICINA	0.00	3,671.00	3,671.00	3,671.00	3,671.00	3,671.00	3,671.00
02	MATERIALES Y ÚTILES DE IMPRESIÓN Y REPRODUCCIÓN	0.00	1,446.00	1,446.00	1,446.00	1,446.00	1,446.00	0.00
01	MATERIAL DE PRODUCCIÓN Y REPRODUCCIÓN	0.00	1,446.00	1,446.00	1,446.00	1,446.00	1,446.00	0.00
04	MATERIALES, ÚTILES Y EQUIPOS MENORES DE TECNOLOGÍAS DE LA INFORMACIÓN Y COMUNICACIONES	628.96	386.04	1,015.00	1,015.00	1,015.00	1,015.00	1,015.00
01	INSUMOS Y EQUIPOS MENORES PARA PROCESAMIENTOS	628.96	386.04	1,015.00	1,015.00	1,015.00	1,015.00	1,015.00
05	MATERIAL IMPRESO E INFORMACIÓN DIGITAL	88,384.02	230,073.57	318,457.59	318,457.59	318,457.59	318,457.59	269,993.05
01	MATERIAL IMPRESO.	88,384.02	219,864.48	308,248.50	308,248.50	308,248.50	308,248.50	259,783.96
02	MATERIAL AUDIVISUAL	0.00	10,209.09	10,209.09	10,209.09	10,209.09	10,209.09	10,209.09
06	MATERIAL DE LIMPIEZA	88,701.37	5,098.67	93,800.04	93,800.04	93,800.04	93,800.04	85,879.54
01	MATERIAL PARA ASEO, LIMPIEZA E HIGIENE	88,701.37	5,098.67	93,800.04	93,800.04	93,800.04	93,800.04	85,879.54
07	MATERIALES Y ÚTILES DE ENSEÑANZA	0.00	9,000.00	9,000.00	9,000.00	9,000.00	9,000.00	0.00
01	MATERIAL DIDÁCTICO	0.00	9,000.00	9,000.00	9,000.00	9,000.00	9,000.00	0.00
02	ALIMENTOS Y UTENSILIOS	543,224.06	-39,268.81	503,955.25	503,955.25	503,955.25	498,391.75	308,586.94
01	PRODUCTOS ALIMENTICIOS PARA PERSONAS	437,457.83	23,844.66	461,302.49	461,302.49	461,302.49	459,115.99	290,884.69
01	PRODUCTOS ALIMENTICIOS DERIVADOS DE PROGRAMAS INSTITUCIONALES	437,457.83	23,844.66	461,302.49	461,302.49	461,302.49	459,115.99	290,884.69
02	PRODUCTOS ALIMENTICIOS PARA ANIMALES	295.00	-295.00	0.00	0.00	0.00	0.00	0.00
01	ALIMENTOS PARA ANIMALES	295.00	-295.00	0.00	0.00	0.00	0.00	0.00
03	UTENSILIOS PARA EL SERVICIO DE ALIMENTACIÓN	105,471.23	-62,818.47	42,652.76	42,652.76	42,652.76	39,275.76	17,702.25
01	UTENSILIOS PARA EL SERVICIO DE ALIMENTACIÓN	105,471.23	-62,818.47	42,652.76	42,652.76	42,652.76	39,275.76	17,702.25
03	MATERIAS PRIMAS Y MATERIALES DE PRODUCCION Y COMERCIALIZACION	835.20	30,164.80	31,000.00	31,000.00	31,000.00	31,000.00	8,000.00
09	OTROS PRODUCTOS ADQUIRIDOS COMO MATERIA PRIMA	835.20	30,164.80	31,000.00	31,000.00	31,000.00	31,000.00	8,000.00
01	OTROS PRODUCTOS	835.20	30,164.80	31,000.00	31,000.00	31,000.00	31,000.00	8,000.00
04	MATERIALES Y ARTICULOS DE CONSTRUCCION Y DE REPARACION	389,025.07	40,749.59	429,774.66	429,774.66	429,774.66	429,774.66	334,985.26
04	MADERA Y PRODUCTOS DE MADERA	11,682.50	4,202.66	15,885.16	15,885.16	15,885.16	15,885.16	15,885.16
01	MADERA Y SUS DERIVADOS	11,682.50	4,202.66	15,885.16	15,885.16	15,885.16	15,885.16	15,885.16
06	MATERIAL ELÉCTRICO Y ELECTRÓNICO	302,014.90	-53,567.71	248,447.19	248,447.19	248,447.19	248,447.19	177,635.52
01	MATERIAL ELÉCTRICO Y ELECTRÓNICO PARA OFICINAS ADMINISTRATIVAS	89,641.59	-20,538.13	69,103.46	69,103.46	69,103.46	69,103.46	31,448.33
02	MATERIAL ELÉCTRICO PARA EL SISTEMA DE ALUMBRADO PÚBLICO	212,373.31	-33,029.58	179,343.73	179,343.73	179,343.73	179,343.73	146,187.19



MUNICIPIO DE COMALA, COL.

Sistema Integral de Contabilidad Gubernamental

ESTADO ANALITICO DEL EJERCICIO DEL PRESUPUESTO DE EGRESOS DEL 1 DE ENERO AL 31 DE DICIEMBRE DE 2016

Análisis por: Clasificación por Objeto del Gasto

Clave Presupuestaria	Descripción	Apr Ene-Dic	AyR Ene-Dic	PrM Ene-Dic	Comp Ene-Dic	Dev Ene-Dic	Eje Ene-Dic	Pag Ene-Dic
Cap-Con-PGen-PEsp								
09	OTROS MATERIALES Y ARTÍCULOS DE CONSTRUCCIÓN Y REPARACIÓN	75,327.67	90,114.64	165,442.31	165,442.31	165,442.31	165,442.31	141,464.58
01	OTROS MATERIALES Y ARTÍCULOS DE CONSTRUCCIÓN Y REPARACIÓN	75,327.67	90,114.64	165,442.31	165,442.31	165,442.31	165,442.31	141,464.58
05	PRODUCTOS QUIMICOS, FARMACEUTICOS Y DE LABORATORIO	14,257.03	28,930.37	43,187.40	43,187.40	43,187.40	43,187.40	32,287.40
02	FERTILIZANTES, PESTICIDAS Y OTROS AGROQUÍMICOS	3,939.02	9,991.93	13,930.95	13,930.95	13,930.95	13,930.95	3,030.95
01	HIERBICIDAS Y PLAGUICIDAS.	3,939.02	9,991.93	13,930.95	13,930.95	13,930.95	13,930.95	3,030.95
03	MEDICINAS Y PRODUCTOS FARMACÉUTICOS	522.00	3,553.51	4,075.51	4,075.51	4,075.51	4,075.51	4,075.51
01	MEDICINAS Y PRODUCTOS FARMACÉUTICOS DE APLICACIÓN HUMANA Y ANIMAL.	522.00	3,553.51	4,075.51	4,075.51	4,075.51	4,075.51	4,075.51
04	MATERIALES, ACCESORIOS Y SUMINISTROS MÉDICOS	9,796.01	15,384.93	25,180.94	25,180.94	25,180.94	25,180.94	25,180.94
01	MATERIALES, ACCESORIOS Y SUMINISTROS MÉDICOS	9,796.01	15,384.93	25,180.94	25,180.94	25,180.94	25,180.94	25,180.94
06	COMBUSTIBLES, LUBRICANTES Y ADITIVOS	1,468,233.03	1,625,693.92	3,093,926.95	3,093,926.95	3,053,632.76	3,053,302.16	2,756,128.93
01	COMBUSTIBLES, LUBRICANTES Y ADITIVOS	1,468,233.03	1,625,693.92	3,093,926.95	3,093,926.95	3,053,632.76	3,053,302.16	2,756,128.93
01	GASOLINA	1,276,964.57	1,201,166.89	2,478,131.46	2,478,131.46	2,460,587.37	2,460,587.37	2,320,587.37
02	DIESEL	188,972.85	405,950.26	594,923.11	594,923.11	572,173.01	571,842.41	414,993.98
04	ACEITES Y GRASAS	2,295.61	18,576.77	20,872.38	20,872.38	20,872.38	20,872.38	20,547.58
07	VESTUARIO, BLANCOS, PRENDAS DE PROTECCION Y ARTICULOS DEPORTIVOS	242,676.07	86,508.27	329,184.34	329,184.34	329,184.34	329,184.34	297,802.42
01	VESTUARIO Y UNIFORMES	211,794.02	72,701.31	284,495.33	284,495.33	284,495.33	284,495.33	264,413.41
01	UNIFORMES	211,794.02	72,701.31	284,495.33	284,495.33	284,495.33	284,495.33	264,413.41
03	ARTÍCULOS DEPORTIVOS	30,882.05	13,806.96	44,689.01	44,689.01	44,689.01	44,689.01	33,389.01
01	BALONES, REDES, TROFEOS, RAQUETAS Y GUANTES	0.00	23,703.33	23,703.33	23,703.33	23,703.33	23,703.33	18,053.33
02	OTROS ARTÍCULOS DEPORTIVOS	30,882.05	-9,896.37	20,985.68	20,985.68	20,985.68	20,985.68	15,335.68
08	MATERIALES Y SUMINISTROS PARA SEGURIDAD	24,148.40	-11,970.60	12,177.80	12,177.80	12,177.80	12,177.80	12,177.80
02	MATERIALES DE SEGURIDAD PÚBLICA	11,814.40	-11,814.40	0.00	0.00	0.00	0.00	0.00
02	OTROS MATERIALES DE SEGURIDAD PÚBLICA	11,814.40	-11,814.40	0.00	0.00	0.00	0.00	0.00
03	PRENDAS DE PROTECCIÓN PARA SEGURIDAD PÚBLICA Y NACIONAL	12,334.00	-156.20	12,177.80	12,177.80	12,177.80	12,177.80	12,177.80
01	EQUIPO DE PROTECCIÓN PARA SEGURIDAD PÚBLICA	12,334.00	-156.20	12,177.80	12,177.80	12,177.80	12,177.80	12,177.80
09	HERRAMIENTAS, REFACCIONES Y ACCESORIOS MENORES	449,701.63	606,448.44	1,056,150.07	1,056,150.07	1,056,150.07	1,020,653.45	959,843.69
01	HERRAMIENTAS MENORES	0.00	27.84	27.84	27.84	27.84	27.84	27.84
01	HERRAMIENTAS DE CARPINTERIA, SILVICULTURA, HORTICULTURA, GANADERÍA Y AGRICULTURA	0.00	27.84	27.84	27.84	27.84	27.84	27.84
03	REFACCIONES Y ACCESORIOS MENORES DE MOBILIARIO Y EQUIPO DE ADMINISTRACIÓN, EDUCACIONAL Y	0.00	10,578.84	10,578.84	10,578.84	10,578.84	10,578.84	5,578.84



MUNICIPIO DE COMALA, COL.

Sistema Integral de Contabilidad Gubernamental

ESTADO ANALITICO DEL EJERCICIO DEL PRESUPUESTO DE EGRESOS DEL 1 DE ENERO AL 31 DE DICIEMBRE DE 2016

Análisis por: Clasificación por Objeto del Gasto

Clave Presupuestaria Descripción	Apr Ene-Dic	AyR Ene-Dic	PrM Ene-Dic	Comp Ene-Dic	Dev Ene-Dic	Eje Ene-Dic	Pag Ene-Dic
Cap-Con-PGen-PEsp							
RECREATIVO							
01 REFACCIONES MENORES DE EQUIPO DE ADMINISTRACIÓN	0.00	578.84	578.84	578.84	578.84	578.84	578.84
02 REFACCIONES MENORES DE EQUIPO EDUCACIONAL	0.00	10,000.00	10,000.00	10,000.00	10,000.00	10,000.00	5,000.00
04 REFACCIONES Y ACCESORIOS MENORES DE EQUIPO DE CÓMPUTO Y TECNOLOGÍAS DE LA INFORMACIÓN	5,657.83	13,234.64	18,892.47	18,892.47	18,892.47	18,892.47	18,892.47
01 REFACCIONES Y ACCESORIOS MENORES PARA EQUIPOS DE COMPUTO	5,657.83	13,234.64	18,892.47	18,892.47	18,892.47	18,892.47	18,892.47
06 REFACCIONES Y ACCESORIOS MENORES DE EQUIPO DE TRANSPORTE	301,935.08	31,018.97	332,954.05	332,954.05	332,954.05	310,664.06	289,261.54
01 REFACCIONES Y ACCESORIOS MENORES DE EQUIPO DE TRANSPORTE	301,935.08	31,018.97	332,954.05	332,954.05	332,954.05	310,664.06	289,261.54
09 REFACCIONES Y ACCESORIOS MENORES OTROS BIENES MUEBLES	142,108.72	551,588.15	693,696.87	693,696.87	693,696.87	680,490.24	646,083.00
01 OTRAS REFACCIONES Y ACCESORIOS MENORES	142,108.72	551,588.15	693,696.87	693,696.87	693,696.87	680,490.24	646,083.00
03 SERVICIOS GENERALES	8,683,427.43	8,132,729.46	16,816,156.89	16,785,079.82	16,785,079.82	16,757,496.69	15,759,545.55
01 SERVICIOS BÁSICOS	3,351,836.44	3,838,002.68	7,189,839.12	7,189,839.12	7,189,839.12	7,189,839.12	6,623,327.12
01 ENERGÍA ELÉCTRICA	3,096,750.33	3,002,870.68	6,099,621.01	6,099,621.01	6,099,621.01	6,099,621.01	5,533,508.01
01 ENERGIA ELÉCTRICA DE OFICINAS ADMINISTRATIVAS	1,653,054.89	-756,924.89	896,130.00	896,130.00	896,130.00	896,130.00	784,519.00
02 ENERGÍA ELÉCTRICA DE ALUMBRADO PÚBLICO	1,443,695.44	3,759,795.57	5,203,491.01	5,203,491.01	5,203,491.01	5,203,491.01	4,748,989.01
03 AGUA	0.00	765,009.00	765,009.00	765,009.00	765,009.00	765,009.00	765,009.00
01 CONSUMO DE AGUA POTABLE	0.00	765,009.00	765,009.00	765,009.00	765,009.00	765,009.00	765,009.00
04 TELEFONÍA TRADICIONAL	211,946.72	105,277.62	317,224.34	317,224.34	317,224.34	317,224.34	317,224.34
01 SERVICIO TELEFÓNICO CONVENCIONAL	211,946.72	105,277.62	317,224.34	317,224.34	317,224.34	317,224.34	317,224.34
05 TELEFONÍA CELULAR	40,865.99	-40,865.99	0.00	0.00	0.00	0.00	0.00
01 SERVICIO DE TELEFONÍA CELULAR	40,865.99	-40,865.99	0.00	0.00	0.00	0.00	0.00
06 SERVICIOS DE TELECOMUNICACIONES Y SATELITES.	278.40	2,819.99	3,098.39	3,098.39	3,098.39	3,098.39	3,098.39
01 SERVICIOS DE TELECOMUNICACIONES Y SATELITES.	278.40	2,819.99	3,098.39	3,098.39	3,098.39	3,098.39	3,098.39
07 SERVICIOS DE ACCESO A INTERNET REDES Y PROCESAMIENTO DE INFORMACIÓN	1,995.00	983.00	2,978.00	2,978.00	2,978.00	2,978.00	2,579.00
01 SERVICIOS DE INTERNET.	1,995.00	983.00	2,978.00	2,978.00	2,978.00	2,978.00	2,579.00
08 SERVICIOS POSTALES Y TELEGRAFICOS	0.00	1,908.38	1,908.38	1,908.38	1,908.38	1,908.38	1,908.38
01 SERVICIO POSTAL	0.00	1,908.38	1,908.38	1,908.38	1,908.38	1,908.38	1,908.38
02 SERVICIOS DE ARRENDAMIENTO	183,326.32	118,383.01	301,709.33	301,709.33	301,709.33	290,563.81	243,726.32
02 ARRENDAMIENTO DE EDIFICIOS	125,792.80	-87,472.70	38,320.10	38,320.10	38,320.10	38,320.10	38,320.10
06 OTROS ARRENDAMIENTOS	125,792.80	-87,472.70	38,320.10	38,320.10	38,320.10	38,320.10	38,320.10
05 ARRENDAMIENTO DE EQUIPO DE TRANSPORTE	7,428.00	14,884.00	22,312.00	22,312.00	22,312.00	22,312.00	22,312.00
01 ARRENDAMIENTO DE EQUIPO DE TRANSPORTE	7,428.00	14,884.00	22,312.00	22,312.00	22,312.00	22,312.00	22,312.00



MUNICIPIO DE COMALA, COL.
Sistema Integral de Contabilidad Gubernamental
ESTADO ANALITICO DEL EJERCICIO DEL PRESUPUESTO DE EGRESOS
DEL 1 DE ENERO AL 31 DE DICIEMBRE DE 2016

Análisis por: Clasificación por Objeto del Gasto

Clave Presupuestaria Descripción	Apr Ene-Dic	AyR Ene-Dic	PrM Ene-Dic	Comp Ene-Dic	Dev Ene-Dic	Eje Ene-Dic	Pag Ene-Dic
Cap-Con-PGen-PEsp							
<i>TERRESTRE</i>							
06 ARRENDAMIENTO DE MAQUINARIA, OTROS EQUIPOS Y HERRAMIENTAS	22,650.00	-5,915.99	16,734.01	16,734.01	16,734.01	16,734.01	16,734.01
01 ARRENDAMIENTO DE MAQUINARIA PARA LA CONSTRUCCIÓN	22,650.00	-5,915.99	16,734.01	16,734.01	16,734.01	16,734.01	16,734.01
09 OTROS ARRENDAMIENTOS	27,455.52	196,887.70	224,343.22	224,343.22	224,343.22	213,197.70	166,360.21
01 ARRENDAMIENTO DE MUEBLES PARA EVENTOS INCLUYE MANTELERÍA, LONAS Y CARPAS.	24,655.52	85,224.46	109,879.98	109,879.98	109,879.98	98,734.46	76,906.21
02 ARRENDAMIENTO DE INSTRUMENTOS MUSICALES	0.00	13,630.00	13,630.00	13,630.00	13,630.00	13,630.00	9,454.00
05 OTROS ARRENDAMIENTOS	2,800.00	98,033.24	100,833.24	100,833.24	100,833.24	100,833.24	80,000.00
03 SERVICIOS PROFESIONALES, CIENTIFICOS, TECNICOS Y OTROS SERVICIOS	316,648.52	1,731,462.32	2,048,110.84	2,017,033.77	2,017,033.77	2,017,033.77	1,975,621.77
01 SERVICIOS LEGALES, DE CONTABILIDAD, AUDITORÍA Y RELACIONADOS	23,200.00	16,114.00	39,314.00	39,314.00	39,314.00	39,314.00	39,314.00
01 SERVICIOS LEGALES, NOTARIALES Y DE APOYO PARA TRÁMITES LEGALES.	23,200.00	16,114.00	39,314.00	39,314.00	39,314.00	39,314.00	39,314.00
02 SERVICIOS DE DISEÑO, ARQUITECTURA, INGENIERÍA Y ACTIVIDADES RELACIONADAS	0.00	130,579.20	130,579.20	128,386.73	128,386.73	128,386.73	128,386.73
02 SERVICIO DE INGENIERIA CIVIL, MECÁNICA Y ELECTRÓNICA	0.00	130,579.20	130,579.20	128,386.73	128,386.73	128,386.73	128,386.73
03 SERVICIOS DE CONSULTORÍA ADMINISTRATIVA, PROCESOS, TÉCNICA Y EN TECNOLOGÍAS DE LA INFORMACIÓN	0.00	30,000.00	30,000.00	30,000.00	30,000.00	30,000.00	30,000.00
04 CONSULTORIA ADMINISTRATIVA	0.00	30,000.00	30,000.00	30,000.00	30,000.00	30,000.00	30,000.00
04 SERVICIOS DE CAPACITACIÓN	29,590.47	46,831.57	76,422.04	76,422.04	76,422.04	76,422.04	76,422.04
01 SERVICIOS DE PREPARACIÓN E IMPARTICIÓN DE CURSOS	29,590.47	46,831.57	76,422.04	76,422.04	76,422.04	76,422.04	76,422.04
09 SERVICIOS PROFESIONALES, CIENTÍFICOS Y TÉCNICOS INTEGRALES	263,858.05	1,507,937.55	1,771,795.60	1,742,911.00	1,742,911.00	1,742,911.00	1,701,499.00
05 OTROS SERVICIOS PROFESIONALES	263,858.05	1,507,937.55	1,771,795.60	1,742,911.00	1,742,911.00	1,742,911.00	1,701,499.00
04 SERVICIOS FINANCIEROS, BANCARIOS Y COMERCIALES	235,473.34	-60,608.41	174,864.93	174,864.93	174,864.93	174,864.93	174,864.93
01 SERVICIOS FINANCIEROS Y BANCARIOS	212,815.17	-148,305.28	64,509.89	64,509.89	64,509.89	64,509.89	64,509.89
01 COMISIONES BANCARIAS	212,815.17	-148,305.28	64,509.89	64,509.89	64,509.89	64,509.89	64,509.89
05 SEGURO DE BIENES PATRIMONIALES	22,658.17	69,696.87	92,355.04	92,355.04	92,355.04	92,355.04	92,355.04
01 PRIMAS DE SEGUROS CONTRA ROBOS, INCENDIOS Y DEMAS RIESGOS Y CONTINGENCIAS.	22,658.17	69,696.87	92,355.04	92,355.04	92,355.04	92,355.04	92,355.04
07 FLETES Y MANIOBRAS	0.00	18,000.00	18,000.00	18,000.00	18,000.00	18,000.00	18,000.00
01 TRASLADO, MANIOBRAS, EMBARQUE Y DESEMBARQUE	0.00	18,000.00	18,000.00	18,000.00	18,000.00	18,000.00	18,000.00
05 SERVICIOS DE INSTALACION, REPARACION, MANTENIMIENTO Y CONSERVACION	1,056,517.10	-7,915.90	1,048,601.20	1,048,601.20	1,048,601.20	1,038,236.19	934,306.64



MUNICIPIO DE COMALA, COL.

Sistema Integral de Contabilidad Gubernamental

ESTADO ANALITICO DEL EJERCICIO DEL PRESUPUESTO DE EGRESOS DEL 1 DE ENERO AL 31 DE DICIEMBRE DE 2016

Análisis por: Clasificación por Objeto del Gasto

Clave Presupuestaria Descripción	Apr Ene-Dic	AyR Ene-Dic	PrM Ene-Dic	Comp Ene-Dic	Dev Ene-Dic	Eje Ene-Dic	Pag Ene-Dic
Cap-Con-PGen-PEsp							
01 CONSERVACIÓN Y MANTENIMIENTO MENOR DE INMUEBLES	50,531.77	229,558.62	280,090.39	280,090.39	280,090.39	275,202.99	258,046.16
01 CONSERVACIÓN Y MANTENIMIENTO MENOR DE EDIFICIOS	31,345.52	115,282.97	146,628.49	146,628.49	146,628.49	141,741.09	124,584.26
03 CONSERVACIÓN Y MANTENIMIENTO MENOR DE ÁREAS VERDES	19,186.25	114,275.65	133,461.90	133,461.90	133,461.90	133,461.90	133,461.90
02 INSTALACIÓN, REPARACIÓN Y MANTENIMIENTO DE MOBILIARIO Y EQUIPO DE ADMINISTRACIÓN, EDUCACIONAL Y RECREATIVO	27,065.60	15,838.58	42,904.18	42,904.18	42,904.18	42,904.18	41,976.18
01 MANTENIMIENTO DE MOBILIARIO Y EQUIPO DE ADMINISTRACIÓN INCLUYE SEGURO	27,065.60	15,838.58	42,904.18	42,904.18	42,904.18	42,904.18	41,976.18
03 INSTALACIÓN, REPARACIÓN Y MANTENIMIENTO DE EQUIPO DE CÓMPUTO Y TECNOLOGÍA DE LA INFORMACIÓN	9,767.20	-4,083.20	5,684.00	5,684.00	5,684.00	5,684.00	5,684.00
01 INSTALACIÓN, REPARACIÓN Y MANTENIMIENTO DE EQUIPOS DE CÓMPUTO INCLUYE PÓLIZA DE SEGURO	9,767.20	-4,083.20	5,684.00	5,684.00	5,684.00	5,684.00	5,684.00
05 REPARACIÓN Y MANTENIMIENTO DE EQUIPO DE TRANSPORTE	463,997.82	219,470.26	683,468.08	683,468.08	683,468.08	677,990.47	592,145.75
01 MANTENIMIENTO DE EQUIPO DE TRANSPORTE TERRESTRE	463,997.82	219,470.26	683,468.08	683,468.08	683,468.08	677,990.47	592,145.75
06 REPARACIÓN Y MANTENIMIENTO DE EQUIPO DE DEFENSA Y SEGURIDAD	36,155.23	-30,395.83	5,759.40	5,759.40	5,759.40	5,759.40	5,759.40
01 REPARACIÓN Y MANTENIMIENTO DE EQUIPO DE DEFENSA Y SEGURIDAD	36,155.23	-30,395.83	5,759.40	5,759.40	5,759.40	5,759.40	5,759.40
07 INSTALACIÓN, REPARACIÓN Y MANTENIMIENTO DE MAQUINARIA, OTROS EQUIPOS Y HERRAMIENTA	10,062.13	1,237.07	11,299.20	11,299.20	11,299.20	11,299.20	11,299.20
01 REPARACIÓN Y MANTENIMIENTO DE MAQUINARIA	10,062.13	1,237.07	11,299.20	11,299.20	11,299.20	11,299.20	11,299.20
08 SERVICIOS DE LIMPIEZA Y MANEJO DE DESECHOS	458,937.35	-458,937.35	0.00	0.00	0.00	0.00	0.00
03 SERVICIOS DE RECOLECCIÓN Y MANEJO DE DESECHOS	458,937.35	-458,937.35	0.00	0.00	0.00	0.00	0.00
09 SERVICIOS DE JARDINERÍA Y FUMIGACIÓN	0.00	19,395.95	19,395.95	19,395.95	19,395.95	19,395.95	19,395.95
02 INSTALACIÓN Y MANTENIMIENTO DE ÁREAS VERDES	0.00	19,395.95	19,395.95	19,395.95	19,395.95	19,395.95	19,395.95
06 SERVICIOS DE COMUNICACION SOCIAL Y PUBLICIDAD	195,597.86	293,024.08	488,621.94	488,621.94	488,621.94	485,721.94	450,921.94
01 DIFUSIÓN POR RADIO, TELEVISIÓN Y OTROS MEDIOS DE MENSAJES SOBRE PROGRAMAS Y ACTIVIDADES GUBERNAMENTALES	195,597.86	222,439.58	418,037.44	418,037.44	418,037.44	415,137.44	380,337.44
01 PUBLICACIÓN Y DIFUSIÓN MASIVA POR TV DEL QUEHACER GUBERNAMENTAL	3,480.00	-3,480.00	0.00	0.00	0.00	0.00	0.00
02 PUBLICACIÓN Y DIFUSIÓN MASIVA POR RADIO DEL QUEHACER GUBERNAMENTAL	14,848.00	59,068.00	73,916.00	73,916.00	73,916.00	73,916.00	62,316.00
03 PUBLICACIÓN Y DIFUSIÓN MASIVA POR PRENSA DEL QUEHACER GUBERNAMENTAL	154,651.77	188,782.60	343,434.37	343,434.37	343,434.37	340,534.37	317,334.37
04 PUBLICACIÓN Y DIFUSIÓN MASIVA POR ESPECTACULARES DEL QUEHACER GUBERNAMENTAL	714.56	-714.56	0.00	0.00	0.00	0.00	0.00



MUNICIPIO DE COMALA, COL.

Sistema Integral de Contabilidad Gubernamental

ESTADO ANALITICO DEL EJERCICIO DEL PRESUPUESTO DE EGRESOS DEL 1 DE ENERO AL 31 DE DICIEMBRE DE 2016

Análisis por: Clasificación por Objeto del Gasto

Clave Presupuestaria Descripción	Apr Ene-Dic	AyR Ene-Dic	PrM Ene-Dic	Comp Ene-Dic	Dev Ene-Dic	Eje Ene-Dic	Pag Ene-Dic
Cap-Con-PGen-PEsp							
05 PUBLICACIÓN Y DIFUSIÓN MASIVA POR TRIPTICOS DEL QUEHACER GUBERNAMENTAL	21,903.53	-21,216.46	687.07	687.07	687.07	687.07	687.07
02 DIFUSIÓN POR RADIO, TELEVISIÓN Y OTROS MEDIOS DE MENSAJES COMERCIALES PARA PROMOVER LA VENTA DE BIENES O SERVICIOS	0.00	15,180.00	15,180.00	15,180.00	15,180.00	15,180.00	15,180.00
03 PUBLICIDAD Y DIFUSIÓN MASIVA POR PRENSA PARA COMERCIALIZAR SUS PRODUCTOS	0.00	15,180.00	15,180.00	15,180.00	15,180.00	15,180.00	15,180.00
03 SERVICIOS DE CREATIVIDAD, PREPRODUCCIÓN Y PRODUCCIÓN DE PUBLICIDAD, EXCEPTO INTERNET	0.00	41,252.50	41,252.50	41,252.50	41,252.50	41,252.50	41,252.50
01 SERVICIOS DE DISEÑO Y CONCEPTUALIZACIÓN DE CAMPAÑAS DE COMUNICACIÓN	0.00	41,252.50	41,252.50	41,252.50	41,252.50	41,252.50	41,252.50
06 SERVICIO DE CREACIÓN Y DIFUSIÓN DE CONTENIDO EXCLUSIVAMENTE A TRAVÉS DE INTERNET	0.00	14,152.00	14,152.00	14,152.00	14,152.00	14,152.00	14,152.00
01 SERVICIOS DE DIFUSIÓN Y TRANSMISIÓN A TRAVÉS DE INTERNET.	0.00	14,152.00	14,152.00	14,152.00	14,152.00	14,152.00	14,152.00
07 SERVICIOS DE TRASLADO Y VIATICOS	131,615.43	-81,125.94	50,489.49	50,489.49	50,489.49	50,489.49	50,489.49
01 PASAJES AÉREOS	27,829.50	-20,459.50	7,370.00	7,370.00	7,370.00	7,370.00	7,370.00
01 PASAJE AÉREO	27,829.50	-20,459.50	7,370.00	7,370.00	7,370.00	7,370.00	7,370.00
02 PASAJES TERRESTRES	26,549.19	-16,738.70	9,810.49	9,810.49	9,810.49	9,810.49	9,810.49
01 PASAJES TERRESTRES	26,549.19	-16,738.70	9,810.49	9,810.49	9,810.49	9,810.49	9,810.49
05 VIÁTICOS EN EL PAÍS	40,859.75	-15,290.75	25,569.00	25,569.00	25,569.00	25,569.00	25,569.00
01 GASTOS DE ALIMENTACIÓN EN VIÁTICOS	14,519.14	-11,473.14	3,046.00	3,046.00	3,046.00	3,046.00	3,046.00
02 GASTOS DE HOSPEDAJE EN VIÁTICOS	26,340.61	-3,817.61	22,523.00	22,523.00	22,523.00	22,523.00	22,523.00
08 SERVICIOS INTEGRALES DE TRASLADO Y VIÁTICOS	36,376.99	-28,636.99	7,740.00	7,740.00	7,740.00	7,740.00	7,740.00
01 OTROS SERVICIOS INTEGRALES DE TRASLADO Y VIÁTICOS	36,376.99	-28,636.99	7,740.00	7,740.00	7,740.00	7,740.00	7,740.00
08 SERVICIOS OFICIALES	911,733.78	172,313.56	1,084,047.34	1,084,047.34	1,084,047.34	1,080,874.74	877,195.84
02 GASTOS DE ORDEN SOCIAL Y CULTURAL	911,733.78	166,363.56	1,078,097.34	1,078,097.34	1,078,097.34	1,074,924.74	871,245.84
01 GASTOS POR CELEBRACIÓN DE ACTOS CONMEMORATIVOS	57,333.80	36,822.36	94,156.16	94,156.16	94,156.16	94,156.16	47,680.61
02 GASTOS POR CELEBRACIÓN DE ACTOS DE ORDEN SOCIAL	310,166.88	362,271.37	672,438.25	672,438.25	672,438.25	672,438.25	521,558.58
03 GASTOS POR CELEBRACIÓN DE ACTOS DE ORDEN CULTURAL	544,233.10	-232,730.17	311,502.93	311,502.93	311,502.93	308,330.33	302,006.65
03 CONGRESOS Y CONVENCIONES	0.00	5,950.00	5,950.00	5,950.00	5,950.00	5,950.00	5,950.00
01 CELEBRACIÓN DE CONGRESOS, CONVENCIONES, SEMINARIOS, SIMPOSIOS Y OTROS	0.00	5,950.00	5,950.00	5,950.00	5,950.00	5,950.00	5,950.00
09 OTROS SERVICIOS GENERALES	2,300,678.64	2,129,194.06	4,429,872.70	4,429,872.70	4,429,872.70	4,429,872.70	4,429,091.50
02 IMPUESTOS Y DERECHOS	76,145.00	6,106.00	82,251.00	82,251.00	82,251.00	82,251.00	82,251.00
03 TENENCIA Y CANJE DE PLACAS DE VEHÍCULOS OFICIALES	76,145.00	6,106.00	82,251.00	82,251.00	82,251.00	82,251.00	82,251.00



MUNICIPIO DE COMALA, COL.

Sistema Integral de Contabilidad Gubernamental

ESTADO ANALITICO DEL EJERCICIO DEL PRESUPUESTO DE EGRESOS DEL 1 DE ENERO AL 31 DE DICIEMBRE DE 2016

Análisis por: Clasificación por Objeto del Gasto

Clave Presupuestaria Descripción	Apr Ene-Dic	AyR Ene-Dic	PrM Ene-Dic	Comp Ene-Dic	Dev Ene-Dic	Eje Ene-Dic	Pag Ene-Dic
Cap-Con-PGen-PEsp							
04 SENTENCIAS Y RESOLUCIONES POR AUTORIDAD COMPETENTE	1,650,001.00	1,099,688.59	2,749,689.59	2,749,689.59	2,749,689.59	2,749,689.59	2,749,689.59
01 OBLIGACIONES O INDEMNIZACIONES DERIVADAS DE RESOLUCIONES DE AUTORIDADES COMPETENTES	1,650,001.00	1,099,688.59	2,749,689.59	2,749,689.59	2,749,689.59	2,749,689.59	2,749,689.59
05 PENAS, MULTAS, ACCESORIOS Y ACTUALIZACIONES	23,093.32	424,261.57	447,354.89	447,354.89	447,354.89	447,354.89	447,354.89
01 MULTAS POR PASIVOS FISCALES	23,093.32	424,261.57	447,354.89	447,354.89	447,354.89	447,354.89	447,354.89
08 IMPUESTO SOBRE NÓMINAS Y OTRAS QUE SE DERIVEN DE RELACIÓN LABORAL	486,550.00	542,460.00	1,029,010.00	1,029,010.00	1,029,010.00	1,029,010.00	1,029,010.00
01 IMPUESTO SOBRE NÓMINAS	486,550.00	542,460.00	1,029,010.00	1,029,010.00	1,029,010.00	1,029,010.00	1,029,010.00
09 OTROS SERVICIOS GENERALES	64,889.32	56,677.90	121,567.22	121,567.22	121,567.22	121,567.22	120,786.02
01 OTROS SERVICIOS GENERALES	64,889.32	56,677.90	121,567.22	121,567.22	121,567.22	121,567.22	120,786.02
04 TRANSFERENCIAS, ASIGNACIONES, SUBSIDIOS Y OTRAS AYUDAS	4,974,735.78	1,912,666.81	6,887,402.59	6,887,402.59	6,887,402.59	6,869,820.02	6,774,486.44
01 TRANSFERENCIAS INTERNAS Y ASIGNACIONES AL SECTOR PÚBLICO	3,124,931.31	1,032,117.96	4,157,049.27	4,157,049.27	4,157,049.27	4,157,049.27	4,157,049.27
05 TRANSFERENCIAS INTERNAS OTORGADAS A ENTIDADES PARAESTATALES NO EMPRESARIALES Y NO FINANCIERAS	3,124,931.31	1,032,117.96	4,157,049.27	4,157,049.27	4,157,049.27	4,157,049.27	4,157,049.27
03 SUBSIDIOS Y SUBVENCIONES	25,446.58	115,717.52	141,164.10	141,164.10	141,164.10	141,164.10	138,664.10
09 OTROS SUBSIDIOS	25,446.58	115,717.52	141,164.10	141,164.10	141,164.10	141,164.10	138,664.10
04 AYUDAS SOCIALES	1,825,631.12	486,520.34	2,312,151.46	2,312,151.46	2,312,151.46	2,294,568.89	2,201,735.31
01 AYUDAS SOCIALES A PERSONAS	826,396.22	1,153,620.46	1,980,016.68	1,980,016.68	1,980,016.68	1,974,311.38	1,948,730.99
03 AYUDAS SOCIALES A INSTITUCIONES DE ENSEÑANZA	87,806.11	-17,603.23	70,202.88	70,202.88	70,202.88	66,516.40	55,987.74
05 AYUDAS SOCIALES A INSTITUCIONES SIN FINES DE LUCRO	418,230.40	-269,180.56	149,049.84	149,049.84	149,049.84	144,424.85	135,478.45
07 AYUDAS SOCIALES A ENTIDADES DE INTERÉS PÚBLICO	493,198.39	-380,316.33	112,882.06	112,882.06	112,882.06	109,316.26	61,538.13
05 PENSIONES Y JUBILACIONES	-1,273.23	278,310.99	277,037.76	277,037.76	277,037.76	277,037.76	277,037.76
02 JUBILACIONES	0.00	277,037.76	277,037.76	277,037.76	277,037.76	277,037.76	277,037.76
09 OTRAS PENSIONES Y JUBILACIONES	-1,273.23	1,273.23	0.00	0.00	0.00	0.00	0.00
05 BIENES MUEBLES, INMUEBLES E INTANGIBLES	27,391.41	636,822.48	664,213.89	639,495.40	639,495.40	639,495.40	638,309.92
01 MOBILIARIO Y EQUIPO DE ADMINISTRACION	13,252.17	390,761.77	404,013.94	398,519.55	398,519.55	398,519.55	397,334.07
01 MUEBLES DE OFICINA Y ESTANTERÍA	795.21	68,423.52	69,218.73	64,754.40	64,754.40	64,754.40	64,754.40
03 BIENES ARTÍSTICOS, CULTURALES Y CIENTÍFICOS	0.00	89,505.00	89,505.00	89,505.00	89,505.00	89,505.00	89,505.00
05 EQUIPO DE CÓMPUTO Y DE TECNOLOGÍAS DE LA INFORMACIÓN	9,217.95	97,681.53	106,899.48	106,349.48	106,349.48	106,349.48	105,164.00
09 OTROS MOBILIARIOS Y EQUIPOS DE ADMINISTRACIÓN	3,239.01	135,151.72	138,390.73	137,910.67	137,910.67	137,910.67	137,910.67
02 MOBILIARIO Y EQUIPO EDUCACIONAL Y RECREATIVO	0.00	23,153.58	23,153.58	23,153.58	23,153.58	23,153.58	23,153.58
01 EQUIPOS Y APARATOS AUDIOVISUALES	0.00	3,364.00	3,364.00	3,364.00	3,364.00	3,364.00	3,364.00
03 CÁMARAS FOTOGRÁFICAS Y DE VIDEO	0.00	19,789.58	19,789.58	19,789.58	19,789.58	19,789.58	19,789.58
04 VEHICULOS Y EQUIPO DE TRANSPORTE	0.00	138,900.06	138,900.06	138,900.06	138,900.06	138,900.06	138,900.06



MUNICIPIO DE COMALA, COL.
Sistema Integral de Contabilidad Gubernamental
ESTADO ANALITICO DEL EJERCICIO DEL PRESUPUESTO DE EGRESOS
DEL 1 DE ENERO AL 31 DE DICIEMBRE DE 2016

Análisis por: Clasificación por Objeto del Gasto

Clave Presupuestaria	Descripción	Apr Ene-Dic	AyR Ene-Dic	PrM Ene-Dic	Comp Ene-Dic	Dev Ene-Dic	Eje Ene-Dic	Pag Ene-Dic
Cap-Con-PGen-PEsp								
	<i>09 OTROS EQUIPOS DE TRANSPORTE</i>	<i>0.00</i>	<i>138,900.06</i>	<i>138,900.06</i>	<i>138,900.06</i>	<i>138,900.06</i>	<i>138,900.06</i>	<i>138,900.06</i>
	05 EQUIPO DE DEFENSA Y SEGURIDAD	10,659.24	-4,269.96	6,389.28	6,389.28	6,389.28	6,389.28	6,389.28
	01 EQUIPO DE DEFENSA Y SEGURIDAD	10,659.24	-4,269.96	6,389.28	6,389.28	6,389.28	6,389.28	6,389.28
	<i>02 EQUIPO DE DEFENSA Y SEGURIDAD</i>	<i>10,659.24</i>	<i>-4,269.96</i>	<i>6,389.28</i>	<i>6,389.28</i>	<i>6,389.28</i>	<i>6,389.28</i>	<i>6,389.28</i>
	06 MAQUINARIA, OTROS EQUIPOS Y HERRAMIENTAS	3,480.00	51,737.03	55,217.03	35,992.93	35,992.93	35,992.93	35,992.93
	<i>01 MAQUINARIA Y EQUIPO AGROPECUARIO</i>	<i>0.00</i>	<i>26,988.09</i>	<i>26,988.09</i>	<i>26,988.09</i>	<i>26,988.09</i>	<i>26,988.09</i>	<i>26,988.09</i>
	<i>04 SISTEMAS DE AIRE ACONDICIONADO, CALEFACCIÓN Y DE REFRIGERACIÓN INDUSTRIAL Y COMERCIAL</i>	<i>0.00</i>	<i>19,224.10</i>	<i>19,224.10</i>	<i>0.00</i>	<i>0.00</i>	<i>0.00</i>	<i>0.00</i>
	<i>05 EQUIPO DE COMUNICACIÓN Y TELECOMUNICACIÓN</i>	<i>0.00</i>	<i>2,900.00</i>	<i>2,900.00</i>	<i>2,900.00</i>	<i>2,900.00</i>	<i>2,900.00</i>	<i>2,900.00</i>
	<i>07 HERRAMIENTAS Y MÁQUINAS-HERRAMIENTA</i>	<i>0.00</i>	<i>2,250.00</i>	<i>2,250.00</i>	<i>2,250.00</i>	<i>2,250.00</i>	<i>2,250.00</i>	<i>2,250.00</i>
	<i>09 OTROS EQUIPOS</i>	<i>3,480.00</i>	<i>374.84</i>	<i>3,854.84</i>	<i>3,854.84</i>	<i>3,854.84</i>	<i>3,854.84</i>	<i>3,854.84</i>
	09 ACTIVOS INTANGIBLES	0.00	36,540.00	36,540.00	36,540.00	36,540.00	36,540.00	36,540.00
	<i>01 SOFTWARE</i>	<i>0.00</i>	<i>36,540.00</i>	<i>36,540.00</i>	<i>36,540.00</i>	<i>36,540.00</i>	<i>36,540.00</i>	<i>36,540.00</i>
	06 INVERSION PUBLICA	10,713,964.00	10,198,604.20	20,912,568.20	17,121,714.41	17,121,714.41	17,121,714.41	15,352,674.01
	01 OBRA PUBLICA EN BIENES DE DOMINIO PUBLICO	10,713,964.00	10,198,604.20	20,912,568.20	17,121,714.41	17,121,714.41	17,121,714.41	15,352,674.01
	01 EDIFICACIÓN HABITACIONAL	0.00	0.00	0.00	0.00	0.00	0.00	0.00
	<i>01 VIVIENDAS EN ZONAS DE TOLERANCIA</i>	<i>0.00</i>	<i>0.00</i>	<i>0.00</i>	<i>0.00</i>	<i>0.00</i>	<i>0.00</i>	<i>0.00</i>
	03 CONSTRUCCIÓN DE OBRAS PARA EL ABASTECIMIENTO DE AGUA, PETRÓLEO, GAS, ELECTRICIDAD Y TELECOMUNICACIONES	0.00	784,653.27	784,653.27	784,653.27	784,653.27	784,653.27	784,653.27
	<i>01 CONSTRUCCIÓN DE OBRAS PARA EL ABASTECIMIENTO DE AGUA</i>	<i>0.00</i>	<i>784,653.27</i>	<i>784,653.27</i>	<i>784,653.27</i>	<i>784,653.27</i>	<i>784,653.27</i>	<i>784,653.27</i>
	04 DIVISIÓN DE TERRENOS Y CONSTRUCCIÓN DE OBRAS DE URBANIZACIÓN	10,713,964.00	-7,735,964.00	2,978,000.00	2,968,592.82	2,968,592.82	2,968,592.82	2,968,592.82
	<i>02 CONSTRUCCIÓN DE OBRAS DE VIALIDADES</i>	<i>0.00</i>	<i>1,978,000.00</i>	<i>1,978,000.00</i>	<i>1,977,999.99</i>	<i>1,977,999.99</i>	<i>1,977,999.99</i>	<i>1,977,999.99</i>
	<i>05 CONSTRUCCIÓN DE OBRAS DE ALUMBRADO PÚBLICO</i>	<i>0.00</i>	<i>1,000,000.00</i>	<i>1,000,000.00</i>	<i>990,592.83</i>	<i>990,592.83</i>	<i>990,592.83</i>	<i>990,592.83</i>
	<i>06 CONSTRUCCIÓN DE OBRAS DE PASOS PEATONALES, PUENTES Y SIMILARES</i>	<i>0.00</i>	<i>0.00</i>	<i>0.00</i>	<i>0.00</i>	<i>0.00</i>	<i>0.00</i>	<i>0.00</i>
	<i>07 CONSTRUCCIÓN DE OTRAS OBRAS DE URBANIZACIÓN</i>	<i>10,713,964.00</i>	<i>-10,713,964.00</i>	<i>0.00</i>	<i>0.00</i>	<i>0.00</i>	<i>0.00</i>	<i>0.00</i>
	07 INSTALACIONES Y EQUIPAMIENTO EN CONSTRUCCIONES	0.00	17,149,914.93	17,149,914.93	13,368,468.32	13,368,468.32	13,368,468.32	11,599,427.92
	<i>03 EDIFICIOS DE PLANTELES EDUCATIVOS, BIBLIOTECAS, LUDOTECAS Y CENTROS CULTURALES</i>	<i>0.00</i>	<i>2,045,324.79</i>	<i>2,045,324.79</i>	<i>1,835,141.88</i>	<i>1,835,141.88</i>	<i>1,835,141.88</i>	<i>1,835,141.88</i>
	<i>12 CONSTRUCCIÓN DE OBRAS PARA EL ABASTECIMIENTO DE AGUA</i>	<i>0.00</i>	<i>3,547,515.48</i>	<i>3,547,515.48</i>	<i>2,145,488.24</i>	<i>2,145,488.24</i>	<i>2,145,488.24</i>	<i>2,145,488.24</i>
	<i>14 CONSTRUCCIÓN DE OBRAS DE VIALIDADES</i>	<i>0.00</i>	<i>2,534,430.35</i>	<i>2,534,430.35</i>	<i>2,246,245.24</i>	<i>2,246,245.24</i>	<i>2,246,245.24</i>	<i>2,246,245.24</i>
	<i>15 CONSTRUCCIÓN DE OBRAS DE DRENAJE Y ALCANTARILLADO</i>	<i>0.00</i>	<i>5,998,835.51</i>	<i>5,998,835.51</i>	<i>4,117,784.22</i>	<i>4,117,784.22</i>	<i>4,117,784.22</i>	<i>3,054,666.72</i>
	<i>17 CONSTRUCCIÓN DE OBRAS DE ALUMBRADO PÚBLICO</i>	<i>0.00</i>	<i>513,720.80</i>	<i>513,720.80</i>	<i>513,720.80</i>	<i>513,720.80</i>	<i>513,720.80</i>	<i>513,720.80</i>



MUNICIPIO DE COMALA, COL.
Sistema Integral de Contabilidad Gubernamental
ESTADO ANALITICO DEL EJERCICIO DEL PRESUPUESTO DE EGRESOS
DEL 1 DE ENERO AL 31 DE DICIEMBRE DE 2016

Análisis por: Clasificación por Objeto del Gasto

Clave Presupuestaria Descripción	Apr Ene-Dic	AyR Ene-Dic	PrM Ene-Dic	Comp Ene-Dic	Dev Ene-Dic	Eje Ene-Dic	Pag Ene-Dic
Cap-Con-PGen-PEsp							
19 CONSTRUCCIÓN DE OTRAS OBRAS DE URBANIZACIÓN	0.00	2,510,088.00	2,510,088.00	2,510,087.94	2,510,087.94	2,510,087.94	1,804,165.04
09 DEUDA PUBLICA	2,684,864.22	15,034,982.55	17,719,846.77	17,709,235.60	17,709,235.60	17,672,427.01	15,344,452.31
01 AMORTIZACION DE LA DEUDA PUBLICA	554,760.53	9,835,361.00	10,390,121.53	10,379,510.36	10,379,510.36	10,379,510.36	10,379,510.36
01 AMORTIZACIÓN DE LA DEUDA INTERNA CON INSTITUCIONES DE CRÉDITO	554,760.53	9,835,361.00	10,390,121.53	10,379,510.36	10,379,510.36	10,379,510.36	10,379,510.36
01 CREDITO BANOBRAS 7176	440,674.04	0.00	440,674.04	440,674.04	440,674.04	440,674.04	440,674.04
02 CREDITO BANOBRAS 7206	114,086.49	0.00	114,086.49	114,086.49	114,086.49	114,086.49	114,086.49
03 CREDITO DE SECRETARIA DE FINANZAS	0.00	8,300,000.04	8,300,000.04	8,300,000.04	8,300,000.04	8,300,000.04	8,300,000.04
06 CREDITO BANOBRAS 12580	0.00	1,535,360.96	1,535,360.96	1,524,749.79	1,524,749.79	1,524,749.79	1,524,749.79
02 INTERESES DE LA DEUDA PUBLICA	730,103.69	225,761.81	955,865.50	955,865.50	955,865.50	955,865.50	955,865.50
01 INTERESES DE LA DEUDA INTERNA CON INSTITUCIONES DE CRÉDITO	730,103.69	225,761.81	955,865.50	955,865.50	955,865.50	955,865.50	955,865.50
09 ADEUDOS DE EJERCICIOS FISCALES ANTERIORES (ADEFAS)	1,400,000.00	4,973,859.74	6,373,859.74	6,373,859.74	6,373,859.74	6,337,051.15	4,009,076.45
01 ADEFAS	1,400,000.00	4,973,859.74	6,373,859.74	6,373,859.74	6,373,859.74	6,337,051.15	4,009,076.45
01 ADEFAS	1,400,000.00	4,973,859.74	6,373,859.74	6,373,859.74	6,373,859.74	6,337,051.15	4,009,076.45
TOTAL:	84,231,804.66	45,360,538.83	129,592,343.49	125,572,973.32	125,532,679.13	125,408,190.53	118,576,983.54



MUNICIPIO DE COMALA, COL.
Sistema Integral de Contabilidad Gubernamental
ESTADO ANALITICO DEL EJERCICIO DEL PRESUPUESTO DE EGRESOS
DEL 1 DE ENERO AL 31 DE DICIEMBRE DE 2016

Análisis por: Tipo de Gasto

Clave Presupuestaria	Descripción	Apr Ene-Dic	AyR Ene-Dic	PrM Ene-Dic	Comp Ene-Dic	Dev Ene-Dic	Eje Ene-Dic	Pag Ene-Dic
TGto-TGto								
01	GASTO CORRIENTE	72,286,611.10	25,248,481.98	97,535,093.08	97,372,983.43	97,332,689.24	97,208,200.64	92,146,034.05
02	GASTO DE CAPITAL	10,713,964.00	12,839,057.91	23,553,021.91	18,995,730.11	18,995,730.11	18,995,730.11	17,226,689.71
03	AMORTIZACION DE LA DEUDA Y DISMINUCION DE PASIVOS	1,231,229.56	7,272,998.94	8,504,228.50	9,204,259.78	9,204,259.78	9,204,259.78	9,204,259.78
	TOTAL:	84,231,804.66	45,360,538.83	129,592,343.49	125,572,973.32	125,532,679.13	125,408,190.53	118,576,983.54



MUNICIPIO DE COMALA, COL.
Sistema Integral de Contabilidad Gubernamental
ESTADO ANALITICO DEL EJERCICIO DEL PRESUPUESTO DE EGRESOS
DEL 1 DE ENERO AL 31 DE DICIEMBRE DE 2016

Análisis por: Fuente de Financiamiento

Clave Presupuestaria Descripción	Apr Ene-Dic	AyR Ene-Dic	PrM Ene-Dic	Comp Ene-Dic	Dev Ene-Dic	Eje Ene-Dic	Pag Ene-Dic
FF-OR							
3 FINANCIAMIENTOS EXTERNOS	0.00	0.00	0.00	700,031.28	700,031.28	700,031.28	700,031.28
01 FONDO DE INFRAESTRUCTURA SOCIAL MUNICIPAL	0.00	0.00	0.00	700,031.28	700,031.28	700,031.28	700,031.28
4 INGRESOS PROPIOS	61,693,559.66	30,948,396.88	92,641,956.54	92,641,956.54	92,601,662.35	92,477,173.75	87,456,397.10
01 INGRESOS PROPIOS	61,693,559.66	30,948,396.88	92,641,956.54	92,641,956.54	92,601,662.35	92,477,173.75	87,456,397.10
5 RECURSOS FEDERALES	22,538,245.00	14,412,141.95	36,950,386.95	32,230,985.50	32,230,985.50	32,230,985.50	30,420,555.16
01 FONDO DE INFRAESTRUCTURA SOCIAL MUNICIPAL	10,713,964.00	1,800,084.54	12,514,048.54	8,442,129.96	8,442,129.96	8,442,129.96	7,475,274.75
02 FONDO DE FORTALECIMIENTO SOCIAL MUNICIPAL	11,824,281.00	405,659.04	12,229,940.04	12,067,830.39	12,067,830.39	12,067,830.39	12,061,575.45
05 FONDO DE CONTINGENCIAS ECONOMICAS	0.00	1,000,000.00	1,000,000.00	990,592.83	990,592.83	990,592.83	990,592.83
06 FORTALECE	0.00	3,332,930.00	3,332,930.00	3,122,747.08	3,122,747.08	3,122,747.08	3,122,747.08
07 BANOBRAS-FAIS	0.00	4,805,999.37	4,805,999.37	4,541,811.17	4,541,811.17	4,541,811.17	4,541,811.17
08 HABITAT	0.00	2,017,469.00	2,017,469.00	2,015,874.07	2,015,874.07	2,015,874.07	1,178,553.88
09 ATLAS DE RIESGO	0.00	1,050,000.00	1,050,000.00	1,050,000.00	1,050,000.00	1,050,000.00	1,050,000.00
TOTAL:	84,231,804.66	45,360,538.83	129,592,343.49	125,572,973.32	125,532,679.13	125,408,190.53	118,576,983.54



COMALA
AYUNTAMIENTO



GOBIERNO MUNICIPAL DE COMALA 2015-2018

TESORERIA MUNICIPAL

ANALISIS PRESUPUESTAL DE EGRESOS

ANUAL 2016

- **ESTRUCTURA ADMINISTRATIVA CON
CLASIFICACION POR OBJETO DEL GASTO**



MUNICIPIO DE COMALA, COL.

Sistema Integral de Contabilidad Gubernamental

ESTADO ANALITICO DEL EJERCICIO DEL PRESUPUESTO DE EGRESOS DEL 1 DE ENERO AL 31 DE DICIEMBRE DE 2016

Análisis por: Estructura Administrativa -- Clasificación por Objeto del Gasto

Clave Presupuestaria	Descripción	Apr Ene-Dic	PrM Ene-Dic	Comp Ene-Dic	DpC Ene-Dic	Dev Ene-Dic	Eje Ene-Dic	Pag Ene-Dic	CpP Ene-Dic
01	RAMO ADMINISTRATIVO	65,925,308.04	84,069,093.04	83,906,983.39	162,109.65	83,866,689.20	83,790,886.46	81,555,171.85	2,311,517.35
01 01	CABILDO	4,588,092.48	4,774,973.17	4,774,973.17	0.00	4,774,973.17	4,773,291.57	4,771,863.61	3,109.56
01 01 01	CABILDO	4,588,092.48	4,774,973.17	4,774,973.17	0.00	4,774,973.17	4,773,291.57	4,771,863.61	3,109.56
01 01 01 1 0 0	SERVICIOS PERSONALES	4,492,094.20	4,638,873.72	4,638,873.72	0.00	4,638,873.72	4,638,873.72	4,638,873.72	0.00
01 01 01 1 1 0	REMUNERACIONES AL PERSONAL DE CARACTER PERMANENTE	3,392,002.02	3,469,527.96	3,469,527.96	0.00	3,469,527.96	3,469,527.96	3,469,527.96	0.00
01 01 01 1 1 1	DIETAS	3,392,002.02	3,469,150.23	3,469,150.23	0.00	3,469,150.23	3,469,150.23	3,469,150.23	0.00
01 01 01 1 1 3	SUELDOS BASE AL PERSONAL PERMANENTE	0.00	377.73	377.73	0.00	377.73	377.73	377.73	0.00
01 01 01 1 3 0	REMUNERACIONES ADICIONALES Y ESPECIALES	1,070,732.92	705,765.46	705,765.46	0.00	705,765.46	705,765.46	705,765.46	0.00
01 01 01 1 3 2	PRIMAS DE VACACIONES, DOMINICAL Y GRATIFICACIÓN DE FIN DE AÑO	917,228.92	705,765.46	705,765.46	0.00	705,765.46	705,765.46	705,765.46	0.00
01 01 01 1 3 4	COMPENSACIONES	153,504.00	0.00	0.00	0.00	0.00	0.00	0.00	0.00
01 01 01 1 5 0	OTRAS PRESTACIONES SOCIALES Y ECONOMICAS	29,359.26	463,580.30	463,580.30	0.00	463,580.30	463,580.30	463,580.30	0.00
01 01 01 1 5 4	PRESTACIONES CONTRACTUALES	29,359.26	463,580.30	463,580.30	0.00	463,580.30	463,580.30	463,580.30	0.00
01 01 01 2 0 0	MATERIALES Y SUMINISTROS	94,816.07	50,666.71	50,666.71	0.00	50,666.71	48,985.11	47,557.15	3,109.56
01 01 01 2 1 0	MATERIALES DE ADMINISTRACION, EMISION DE DOCUMENTOS Y ARTICULOS OFICIALES	2,048.73	10,889.50	10,889.50	0.00	10,889.50	10,889.50	10,702.64	186.86
01 01 01 2 1 1	MATERIALES, ÚTILES Y EQUIPOS MENORES DE OFICINA	2,048.73	10,448.70	10,448.70	0.00	10,448.70	10,448.70	10,261.84	186.86
01 01 01 2 1 5	MATERIAL IMPRESO E INFORMACIÓN DIGITAL	0.00	440.80	440.80	0.00	440.80	440.80	440.80	0.00
01 01 01 2 2 0	ALIMENTOS Y UTENSILIOS	789.00	14,777.21	14,777.21	0.00	14,777.21	13,095.61	11,854.51	2,922.70
01 01 01 2 2 1	PRODUCTOS ALIMENTICIOS PARA PERSONAS	789.00	14,637.27	14,637.27	0.00	14,637.27	12,955.67	11,714.57	2,922.70
01 01 01 2 2 3	UTENSILIOS PARA EL SERVICIO DE ALIMENTACIÓN	0.00	139.94	139.94	0.00	139.94	139.94	139.94	0.00
01 01 01 2 6 0	COMBUSTIBLES, LUBRICANTES Y ADITIVOS	91,978.34	25,000.00	25,000.00	0.00	25,000.00	25,000.00	25,000.00	0.00
01 01 01 2 6 1	COMBUSTIBLES, LUBRICANTES Y ADITIVOS	91,978.34	25,000.00	25,000.00	0.00	25,000.00	25,000.00	25,000.00	0.00
01 01 01 3 0 0	SERVICIOS GENERALES	387.00	76,535.54	76,535.54	0.00	76,535.54	76,535.54	76,535.54	0.00
01 01 01 3 7 0	SERVICIOS DE TRASLADO Y VIATICOS	387.00	0.00	0.00	0.00	0.00	0.00	0.00	0.00
01 01 01 3 7 2	PASAJES TERRESTRES	387.00	0.00	0.00	0.00	0.00	0.00	0.00	0.00
01 01 01 3 8 0	SERVICIOS OFICIALES	0.00	800.40	800.40	0.00	800.40	800.40	800.40	0.00
01 01 01 3 8 2	GASTOS DE ORDEN SOCIAL Y CULTURAL	0.00	800.40	800.40	0.00	800.40	800.40	800.40	0.00
01 01 01 3 9 0	OTROS SERVICIOS GENERALES	0.00	75,735.14	75,735.14	0.00	75,735.14	75,735.14	75,735.14	0.00
01 01 01 3 9 8	IMPUESTO SOBRE NÓMINAS Y OTRAS QUE	0.00	75,735.14	75,735.14	0.00	75,735.14	75,735.14	75,735.14	0.00



MUNICIPIO DE COMALA, COL.

Sistema Integral de Contabilidad Gubernamental

ESTADO ANALITICO DEL EJERCICIO DEL PRESUPUESTO DE EGRESOS DEL 1 DE ENERO AL 31 DE DICIEMBRE DE 2016

Análisis por: Estructura Administrativa -- Clasificación por Objeto del Gasto

Clave Presupuestaria	Descripción	Apr Ene-Dic	PrM Ene-Dic	Comp Ene-Dic	DpC Ene-Dic	Dev Ene-Dic	Eje Ene-Dic	Pag Ene-Dic	CpP Ene-Dic
RS-UP-UR-Cap-Con-PGen									
	<i>SE DERIVEN DE RELACIÓN LABORAL</i>								
01 01 01 5 0 0	BIENES MUEBLES, INMUEBLES E INTANGIBLES	795.21	8,897.20	8,897.20	0.00	8,897.20	8,897.20	8,897.20	0.00
01 01 01 5 1 0	MOBILIARIO Y EQUIPO DE ADMINISTRACION	795.21	8,897.20	8,897.20	0.00	8,897.20	8,897.20	8,897.20	0.00
01 01 01 5 1 1	<i>MUEBLES DE OFICINA Y ESTANTERÍA</i>	<i>795.21</i>	<i>8,897.20</i>	<i>8,897.20</i>	<i>0.00</i>	<i>8,897.20</i>	<i>8,897.20</i>	<i>8,897.20</i>	<i>0.00</i>
01 02	PRESIDENCIA	3,960,689.51	6,772,360.66	6,772,360.66	0.00	6,768,925.25	6,740,486.73	6,357,727.64	411,197.61
01 02 01	DESPACHO DEL PRESIDENTE	2,862,267.68	4,814,185.47	4,814,185.47	0.00	4,811,320.03	4,789,786.06	4,454,260.69	357,059.34
01 02 01 1 0 0	SERVICIOS PERSONALES	1,440,367.56	1,646,751.94	1,646,751.94	0.00	1,646,751.94	1,646,751.94	1,646,751.94	0.00
01 02 01 1 1 0	REMUNERACIONES AL PERSONAL DE CARACTER PERMANENTE	1,033,695.30	1,133,456.70	1,133,456.70	0.00	1,133,456.70	1,133,456.70	1,133,456.70	0.00
01 02 01 1 1 1	<i>DIETAS</i>	<i>949,806.00</i>	<i>972,000.00</i>	<i>972,000.00</i>	<i>0.00</i>	<i>972,000.00</i>	<i>972,000.00</i>	<i>972,000.00</i>	<i>0.00</i>
01 02 01 1 1 3	<i>SUELDOS BASE AL PERSONAL PERMANENTE</i>	<i>83,889.30</i>	<i>161,456.70</i>	<i>161,456.70</i>	<i>0.00</i>	<i>161,456.70</i>	<i>161,456.70</i>	<i>161,456.70</i>	<i>0.00</i>
01 02 01 1 3 0	REMUNERACIONES ADICIONALES Y ESPECIALES	403,410.12	492,136.70	492,136.70	0.00	492,136.70	492,136.70	492,136.70	0.00
01 02 01 1 3 2	<i>PRIMAS DE VACACIONES, DOMINICAL Y GRATIFICACIÓN DE FIN DE AÑO</i>	<i>291,309.56</i>	<i>239,924.48</i>	<i>239,924.48</i>	<i>0.00</i>	<i>239,924.48</i>	<i>239,924.48</i>	<i>239,924.48</i>	<i>0.00</i>
01 02 01 1 3 4	<i>COMPENSACIONES</i>	<i>112,100.56</i>	<i>252,212.22</i>	<i>252,212.22</i>	<i>0.00</i>	<i>252,212.22</i>	<i>252,212.22</i>	<i>252,212.22</i>	<i>0.00</i>
01 02 01 1 4 0	SEGURIDAD SOCIAL	0.00	13,028.81	13,028.81	0.00	13,028.81	13,028.81	13,028.81	0.00
01 02 01 1 4 1	<i>APORTACIONES DE SEGURIDAD SOCIAL</i>	<i>0.00</i>	<i>9,096.60</i>	<i>9,096.60</i>	<i>0.00</i>	<i>9,096.60</i>	<i>9,096.60</i>	<i>9,096.60</i>	<i>0.00</i>
01 02 01 1 4 3	<i>APORTACIONES AL SISTEMA PARA EL RETIRO</i>	<i>0.00</i>	<i>3,932.21</i>	<i>3,932.21</i>	<i>0.00</i>	<i>3,932.21</i>	<i>3,932.21</i>	<i>3,932.21</i>	<i>0.00</i>
01 02 01 1 5 0	OTRAS PRESTACIONES SOCIALES Y ECONOMICAS	3,262.14	8,129.73	8,129.73	0.00	8,129.73	8,129.73	8,129.73	0.00
01 02 01 1 5 4	<i>PRESTACIONES CONTRACTUALES</i>	<i>3,262.14</i>	<i>8,129.73</i>	<i>8,129.73</i>	<i>0.00</i>	<i>8,129.73</i>	<i>8,129.73</i>	<i>8,129.73</i>	<i>0.00</i>
01 02 01 2 0 0	MATERIALES Y SUMINISTROS	590,982.18	776,832.37	776,832.37	0.00	773,966.93	766,086.82	573,709.10	200,257.83
01 02 01 2 1 0	MATERIALES DE ADMINISTRACION, EMISION DE DOCUMENTOS Y ARTICULOS OFICIALES	40,734.35	168,618.32	168,618.32	0.00	168,618.32	168,618.32	168,340.18	278.14
01 02 01 2 1 1	<i>MATERIALES, ÚTILES Y EQUIPOS MENORES DE OFICINA</i>	<i>27,146.14</i>	<i>61,372.69</i>	<i>61,372.69</i>	<i>0.00</i>	<i>61,372.69</i>	<i>61,372.69</i>	<i>61,094.55</i>	<i>278.14</i>
01 02 01 2 1 5	<i>MATERIAL IMPRESO E INFORMACIÓN DIGITAL</i>	<i>3,527.56</i>	<i>95,224.86</i>	<i>95,224.86</i>	<i>0.00</i>	<i>95,224.86</i>	<i>95,224.86</i>	<i>95,224.86</i>	<i>0.00</i>
01 02 01 2 1 6	<i>MATERIAL DE LIMPIEZA</i>	<i>10,060.65</i>	<i>12,020.77</i>	<i>12,020.77</i>	<i>0.00</i>	<i>12,020.77</i>	<i>12,020.77</i>	<i>12,020.77</i>	<i>0.00</i>
01 02 01 2 2 0	ALIMENTOS Y UTENSILIOS	289,594.54	209,500.99	209,500.99	0.00	209,500.99	206,123.99	161,905.68	47,595.31
01 02 01 2 2 1	<i>PRODUCTOS ALIMENTICIOS PARA PERSONAS</i>	<i>231,847.16</i>	<i>189,874.00</i>	<i>189,874.00</i>	<i>0.00</i>	<i>189,874.00</i>	<i>189,874.00</i>	<i>159,442.68</i>	<i>30,431.32</i>
01 02 01 2 2 3	<i>UTENSILIOS PARA EL SERVICIO DE</i>	<i>57,747.38</i>	<i>19,626.99</i>	<i>19,626.99</i>	<i>0.00</i>	<i>19,626.99</i>	<i>16,249.99</i>	<i>2,463.00</i>	<i>17,163.99</i>



MUNICIPIO DE COMALA, COL.

Sistema Integral de Contabilidad Gubernamental

ESTADO ANALITICO DEL EJERCICIO DEL PRESUPUESTO DE EGRESOS DEL 1 DE ENERO AL 31 DE DICIEMBRE DE 2016

Análisis por: Estructura Administrativa -- Clasificación por Objeto del Gasto

Clave Presupuestaria	Descripción	Apr Ene-Dic	PrM Ene-Dic	Comp Ene-Dic	DpC Ene-Dic	Dev Ene-Dic	Eje Ene-Dic	Pag Ene-Dic	CpP Ene-Dic
RS-UP-UR-Cap-Con-PGen									
	<i>ALIMENTACIÓN</i>								
01 02 01 2 6 0	COMBUSTIBLES, LUBRICANTES Y ADITIVOS	224,515.80	354,026.33	354,026.33	0.00	351,160.89	351,160.89	208,270.89	142,890.00
01 02 01 2 6 1	COMBUSTIBLES, LUBRICANTES Y ADITIVOS	224,515.80	354,026.33	354,026.33	0.00	351,160.89	351,160.89	208,270.89	142,890.00
01 02 01 2 7 0	VESTUARIO, BLANCOS, PRENDAS DE PROTECCION Y ARTICULOS DEPORTIVOS	772.62	487.20	487.20	0.00	487.20	487.20	162.40	324.80
01 02 01 2 7 1	VESTUARIO Y UNIFORMES	772.62	487.20	487.20	0.00	487.20	487.20	162.40	324.80
01 02 01 2 9 0	HERRAMIENTAS, REFACCIONES Y ACCESORIOS MENORES	35,364.87	44,199.53	44,199.53	0.00	44,199.53	39,696.42	35,029.95	9,169.58
01 02 01 2 9 6	REFACCIONES Y ACCESORIOS MENORES DE EQUIPO DE TRANSPORTE	32,016.00	609.99	609.99	0.00	609.99	609.99	609.99	0.00
01 02 01 2 9 9	REFACCIONES Y ACCESORIOS MENORES OTROS BIENES MUEBLES	3,348.87	43,589.54	43,589.54	0.00	43,589.54	39,086.43	34,419.96	9,169.58
01 02 01 3 0 0	SERVICIOS GENERALES	775,106.94	1,519,205.48	1,519,205.48	0.00	1,519,205.48	1,511,256.92	1,369,806.75	149,398.73
01 02 01 3 1 0	SERVICIOS BÁSICOS	418,733.71	714,446.34	714,446.34	0.00	714,446.34	714,446.34	684,832.34	29,614.00
01 02 01 3 1 1	ENERGÍA ELÉCTRICA	185,664.00	162,384.00	162,384.00	0.00	162,384.00	162,384.00	132,770.00	29,614.00
01 02 01 3 1 3	AGUA	0.00	234,838.00	234,838.00	0.00	234,838.00	234,838.00	234,838.00	0.00
01 02 01 3 1 4	TELEFONÍA TRADICIONAL	211,946.72	317,224.34	317,224.34	0.00	317,224.34	317,224.34	317,224.34	0.00
01 02 01 3 1 5	TELEFONÍA CELULAR	21,122.99	0.00	0.00	0.00	0.00	0.00	0.00	0.00
01 02 01 3 2 0	SERVICIOS DE ARRENDAMIENTO	71,643.20	112,405.74	112,405.74	0.00	112,405.74	104,457.18	93,997.54	18,408.20
01 02 01 3 2 2	ARRENDAMIENTO DE EDIFICIOS	54,120.00	36,000.10	36,000.10	0.00	36,000.10	36,000.10	36,000.10	0.00
01 02 01 3 2 5	ARRENDAMIENTO DE EQUIPO DE TRANSPORTE	6,500.00	13,960.00	13,960.00	0.00	13,960.00	13,960.00	13,960.00	0.00
01 02 01 3 2 9	OTROS ARRENDAMIENTOS	11,023.20	62,445.64	62,445.64	0.00	62,445.64	54,497.08	44,037.44	18,408.20
01 02 01 3 3 0	SERVICIOS PROFESIONALES, CIENTIFICOS, TECNICOS Y OTROS SERVICIOS	23,200.00	39,314.00	39,314.00	0.00	39,314.00	39,314.00	39,314.00	0.00
01 02 01 3 3 1	SERVICIOS LEGALES, DE CONTABILIDAD, AUDITORÍA Y RELACIONADOS	23,200.00	39,314.00	39,314.00	0.00	39,314.00	39,314.00	39,314.00	0.00
01 02 01 3 4 0	SERVICIOS FINANCIEROS, BANCARIOS Y COMERCIALES	17,036.22	27,854.27	27,854.27	0.00	27,854.27	27,854.27	27,854.27	0.00
01 02 01 3 4 5	SEGURO DE BIENES PATRIMONIALES	17,036.22	9,854.27	9,854.27	0.00	9,854.27	9,854.27	9,854.27	0.00
01 02 01 3 4 7	FLETES Y MANIOBRAS	0.00	18,000.00	18,000.00	0.00	18,000.00	18,000.00	18,000.00	0.00
01 02 01 3 5 0	SERVICIOS DE INSTALACION, REPARACION, MANTENIMIENTO Y CONSERVACION	27,503.01	44,748.20	44,748.20	0.00	44,748.20	44,748.20	38,207.68	6,540.52
01 02 01 3 5 1	CONSERVACIÓN Y MANTENIMIENTO MENOR DE INMUEBLES	0.00	18,683.34	18,683.34	0.00	18,683.34	18,683.34	18,180.62	502.72
01 02 01 3 5 2	INSTALACIÓN, REPARACIÓN Y MANTENIMIENTO DE MOBILIARIO Y EQUIPO	1,740.00	928.00	928.00	0.00	928.00	928.00	928.00	0.00



MUNICIPIO DE COMALA, COL.

Sistema Integral de Contabilidad Gubernamental

ESTADO ANALITICO DEL EJERCICIO DEL PRESUPUESTO DE EGRESOS DEL 1 DE ENERO AL 31 DE DICIEMBRE DE 2016

Análisis por: Estructura Administrativa -- Clasificación por Objeto del Gasto

Clave Presupuestaria	Descripción	Apr Ene-Dic	PrM Ene-Dic	Comp Ene-Dic	DpC Ene-Dic	Dev Ene-Dic	Eje Ene-Dic	Pag Ene-Dic	CpP Ene-Dic
	<i>DE ADMINISTRACIÓN, EDUCACIONAL Y RECREATIVO</i>								
01 02 01 3 5 3	INSTALACIÓN, REPARACIÓN Y MANTENIMIENTO DE EQUIPO DE CÓMPUTO Y TECNOLOGÍA DE LA INFORMACIÓN	0.00	2,088.00	2,088.00	0.00	2,088.00	2,088.00	2,088.00	0.00
01 02 01 3 5 5	REPARACIÓN Y MANTENIMIENTO DE EQUIPO DE TRANSPORTE	25,763.01	23,048.86	23,048.86	0.00	23,048.86	23,048.86	17,011.06	6,037.80
01 02 01 3 6 0	SERVICIOS DE COMUNICACION SOCIAL Y PUBLICIDAD	8,589.24	101,746.12	101,746.12	0.00	101,746.12	101,746.12	90,726.12	11,020.00
01 02 01 3 6 1	DIFUSIÓN POR RADIO, TELEVISIÓN Y OTROS MEDIOS DE MENSAJES SOBRE PROGRAMAS Y ACTIVIDADES GUBERNAMENTALES	8,589.24	60,493.62	60,493.62	0.00	60,493.62	60,493.62	49,473.62	11,020.00
01 02 01 3 6 3	SERVICIOS DE CREATIVIDAD, PREPRODUCCIÓN Y PRODUCCIÓN DE PUBLICIDAD, EXCEPTO INTERNET	0.00	41,252.50	41,252.50	0.00	41,252.50	41,252.50	41,252.50	0.00
01 02 01 3 7 0	SERVICIOS DE TRASLADO Y VIATICOS	96,515.44	19,739.99	19,739.99	0.00	19,739.99	19,739.99	19,739.99	0.00
01 02 01 3 7 1	PASAJES AÉREOS	27,829.50	0.00	0.00	0.00	0.00	0.00	0.00	0.00
01 02 01 3 7 2	PASAJES TERRESTRES	24,884.19	5,290.99	5,290.99	0.00	5,290.99	5,290.99	5,290.99	0.00
01 02 01 3 7 5	VIÁTICOS EN EL PAÍS	40,859.75	10,601.00	10,601.00	0.00	10,601.00	10,601.00	10,601.00	0.00
01 02 01 3 7 8	SERVICIOS INTEGRALES DE TRASLADO Y VIÁTICOS	2,942.00	3,848.00	3,848.00	0.00	3,848.00	3,848.00	3,848.00	0.00
01 02 01 3 8 0	SERVICIOS OFICIALES	101,065.72	374,043.71	374,043.71	0.00	374,043.71	374,043.71	290,227.70	83,816.01
01 02 01 3 8 2	GASTOS DE ORDEN SOCIAL Y CULTURAL	101,065.72	374,043.71	374,043.71	0.00	374,043.71	374,043.71	290,227.70	83,816.01
01 02 01 3 9 0	OTROS SERVICIOS GENERALES	10,820.40	84,907.11	84,907.11	0.00	84,907.11	84,907.11	84,907.11	0.00
01 02 01 3 9 2	IMPUESTOS Y DERECHOS	8,966.00	6,977.00	6,977.00	0.00	6,977.00	6,977.00	6,977.00	0.00
01 02 01 3 9 8	IMPUESTO SOBRE NÓMINAS Y OTRAS QUE SE DERIVEN DE RELACIÓN LABORAL	0.00	32,208.01	32,208.01	0.00	32,208.01	32,208.01	32,208.01	0.00
01 02 01 3 9 9	OTROS SERVICIOS GENERALES	1,854.40	45,722.10	45,722.10	0.00	45,722.10	45,722.10	45,722.10	0.00
01 02 01 4 0 0	TRANSFERENCIAS, ASIGNACIONES, SUBSIDIOS Y OTRAS AYUDAS	55,811.00	851,799.75	851,799.75	0.00	851,799.75	846,094.45	845,582.45	6,217.30
01 02 01 4 4 0	AYUDAS SOCIALES	55,811.00	851,799.75	851,799.75	0.00	851,799.75	846,094.45	845,582.45	6,217.30
01 02 01 4 4 1	AYUDAS SOCIALES A PERSONAS	47,699.00	810,272.13	810,272.13	0.00	810,272.13	804,566.83	804,054.83	6,217.30
01 02 01 4 4 3	AYUDAS SOCIALES A INSTITUCIONES DE ENSEÑANZA	8,112.00	13,869.00	13,869.00	0.00	13,869.00	13,869.00	13,869.00	0.00
01 02 01 4 4 5	AYUDAS SOCIALES A INSTITUCIONES SIN FINES DE LUCRO	0.00	27,658.62	27,658.62	0.00	27,658.62	27,658.62	27,658.62	0.00
01 02 01 5 0 0	BIENES MUEBLES, INMUEBLES E INTANGIBLES	0.00	19,595.93	19,595.93	0.00	19,595.93	19,595.93	18,410.45	1,185.48



MUNICIPIO DE COMALA, COL.

Sistema Integral de Contabilidad Gubernamental

ESTADO ANALITICO DEL EJERCICIO DEL PRESUPUESTO DE EGRESOS DEL 1 DE ENERO AL 31 DE DICIEMBRE DE 2016

Análisis por: Estructura Administrativa -- Clasificación por Objeto del Gasto

Clave Presupuestaria	Descripción	Apr Ene-Dic	PrM Ene-Dic	Comp Ene-Dic	DpC Ene-Dic	Dev Ene-Dic	Eje Ene-Dic	Pag Ene-Dic	CpP Ene-Dic
RS-UP-UR-Cap-Con-PGen									
01 02 01 5 1 0	MOBILIARIO Y EQUIPO DE ADMINISTRACION	0.00	17,354.46	17,354.46	0.00	17,354.46	17,354.46	16,168.98	1,185.48
01 02 01 5 1 5	EQUIPO DE CÓMPUTO Y DE TECNOLOGÍAS DE LA INFORMACIÓN	0.00	16,641.56	16,641.56	0.00	16,641.56	16,641.56	15,456.08	1,185.48
01 02 01 5 1 9	OTROS MOBILIARIOS Y EQUIPOS DE ADMINISTRACIÓN	0.00	712.90	712.90	0.00	712.90	712.90	712.90	0.00
01 02 01 5 6 0	MAQUINARIA, OTROS EQUIPOS Y HERRAMIENTAS	0.00	2,241.47	2,241.47	0.00	2,241.47	2,241.47	2,241.47	0.00
01 02 01 5 6 1	MAQUINARIA Y EQUIPO AGROPECUARIO	0.00	2,241.47	2,241.47	0.00	2,241.47	2,241.47	2,241.47	0.00
01 02 02	COMUNICACION SOCIAL	596,442.13	819,812.61	819,812.61	0.00	819,812.61	816,912.61	788,729.61	31,083.00
01 02 02 1 0 0	SERVICIOS PERSONALES	375,014.46	410,849.26	410,849.26	0.00	410,849.26	410,849.26	410,849.26	0.00
01 02 02 1 1 0	REMUNERACIONES AL PERSONAL DE CARACTER PERMANENTE	188,192.40	191,403.20	191,403.20	0.00	191,403.20	191,403.20	191,403.20	0.00
01 02 02 1 1 3	SUELDOS BASE AL PERSONAL PERMANENTE	188,192.40	191,403.20	191,403.20	0.00	191,403.20	191,403.20	191,403.20	0.00
01 02 02 1 3 0	REMUNERACIONES ADICIONALES Y ESPECIALES	186,822.06	215,701.27	215,701.27	0.00	215,701.27	215,701.27	215,701.27	0.00
01 02 02 1 3 2	PRIMAS DE VACACIONES, DOMINICAL Y GRATIFICACIÓN DE FIN DE AÑO	77,919.12	69,232.75	69,232.75	0.00	69,232.75	69,232.75	69,232.75	0.00
01 02 02 1 3 4	COMPENSACIONES	108,902.94	146,468.52	146,468.52	0.00	146,468.52	146,468.52	146,468.52	0.00
01 02 02 1 5 0	OTRAS PRESTACIONES SOCIALES Y ECONOMICAS	0.00	3,744.79	3,744.79	0.00	3,744.79	3,744.79	3,744.79	0.00
01 02 02 1 5 4	PRESTACIONES CONTRACTUALES	0.00	3,744.79	3,744.79	0.00	3,744.79	3,744.79	3,744.79	0.00
01 02 02 2 0 0	MATERIALES Y SUMINISTROS	46,055.66	27,536.64	27,536.64	0.00	27,536.64	27,536.64	23,133.64	4,403.00
01 02 02 2 1 0	MATERIALES DE ADMINISTRACION, EMISION DE DOCUMENTOS Y ARTICULOS OFICIALES	24,562.16	15,680.84	15,680.84	0.00	15,680.84	15,680.84	15,277.84	403.00
01 02 02 2 1 1	MATERIALES, ÚTILES Y EQUIPOS MENORES DE OFICINA	7,549.72	9,966.33	9,966.33	0.00	9,966.33	9,966.33	9,563.33	403.00
01 02 02 2 1 5	MATERIAL IMPRESO E INFORMACIÓN DIGITAL	17,012.44	5,714.51	5,714.51	0.00	5,714.51	5,714.51	5,714.51	0.00
01 02 02 2 2 0	ALIMENTOS Y UTENSILIOS	3,952.05	1,062.56	1,062.56	0.00	1,062.56	1,062.56	1,062.56	0.00
01 02 02 2 2 1	PRODUCTOS ALIMENTICIOS PARA PERSONAS	3,952.05	1,062.56	1,062.56	0.00	1,062.56	1,062.56	1,062.56	0.00
01 02 02 2 6 0	COMBUSTIBLES, LUBRICANTES Y ADITIVOS	10,270.47	3,635.30	3,635.30	0.00	3,635.30	3,635.30	3,635.30	0.00
01 02 02 2 6 1	COMBUSTIBLES, LUBRICANTES Y ADITIVOS	10,270.47	3,635.30	3,635.30	0.00	3,635.30	3,635.30	3,635.30	0.00
01 02 02 2 9 0	HERRAMIENTAS, REFACCIONES Y ACCESORIOS MENORES	7,270.98	7,157.94	7,157.94	0.00	7,157.94	7,157.94	3,157.94	4,000.00
01 02 02 2 9 3	REFACCIONES Y ACCESORIOS MENORES DE MOBILIARIO Y EQUIPO DE	0.00	578.84	578.84	0.00	578.84	578.84	578.84	0.00



MUNICIPIO DE COMALA, COL.

Sistema Integral de Contabilidad Gubernamental

ESTADO ANALITICO DEL EJERCICIO DEL PRESUPUESTO DE EGRESOS DEL 1 DE ENERO AL 31 DE DICIEMBRE DE 2016

Análisis por: Estructura Administrativa -- Clasificación por Objeto del Gasto

Clave Presupuestaria	Descripción	Apr Ene-Dic	PrM Ene-Dic	Comp Ene-Dic	DpC Ene-Dic	Dev Ene-Dic	Eje Ene-Dic	Pag Ene-Dic	CpP Ene-Dic
RS-UP-UR-Cap-Con-PGen									
	<i>ADMINISTRACIÓN, EDUCACIONAL Y RECREATIVO</i>								
01 02 02 2 9 6	<i>REFACCIONES Y ACCESORIOS MENORES DE EQUIPO DE TRANSPORTE</i>	129.99	0.00	0.00	0.00	0.00	0.00	0.00	0.00
01 02 02 2 9 9	<i>REFACCIONES Y ACCESORIOS MENORES OTROS BIENES MUEBLES</i>	7,140.99	6,579.10	6,579.10	0.00	6,579.10	6,579.10	2,579.10	4,000.00
01 02 02 3 0 0	SERVICIOS GENERALES	175,372.01	352,702.33	352,702.33	0.00	352,702.33	349,802.33	326,022.33	26,680.00
01 02 02 3 2 0	SERVICIOS DE ARRENDAMIENTO	814.32	0.00	0.00	0.00	0.00	0.00	0.00	0.00
01 02 02 3 2 9	<i>OTROS ARRENDAMIENTOS</i>	814.32	0.00	0.00	0.00	0.00	0.00	0.00	0.00
01 02 02 3 5 0	SERVICIOS DE INSTALACION, REPARACION, MANTENIMIENTO Y CONSERVACION	3,140.00	0.00	0.00	0.00	0.00	0.00	0.00	0.00
01 02 02 3 5 2	<i>INSTALACIÓN, REPARACIÓN Y MANTENIMIENTO DE MOBILIARIO Y EQUIPO DE ADMINISTRACIÓN, EDUCACIONAL Y RECREATIVO</i>	0.00	0.00	0.00	0.00	0.00	0.00	0.00	0.00
01 02 02 3 5 5	<i>REPARACIÓN Y MANTENIMIENTO DE EQUIPO DE TRANSPORTE</i>	3,140.00	0.00	0.00	0.00	0.00	0.00	0.00	0.00
01 02 02 3 6 0	SERVICIOS DE COMUNICACION SOCIAL Y PUBLICIDAD	127,167.69	342,153.64	342,153.64	0.00	342,153.64	339,253.64	315,473.64	26,680.00
01 02 02 3 6 1	<i>DIFUSIÓN POR RADIO, TELEVISIÓN Y OTROS MEDIOS DE MENSAJES SOBRE PROGRAMAS Y ACTIVIDADES GUBERNAMENTALES</i>	127,167.69	342,153.64	342,153.64	0.00	342,153.64	339,253.64	315,473.64	26,680.00
01 02 02 3 8 0	SERVICIOS OFICIALES	44,250.00	0.00	0.00	0.00	0.00	0.00	0.00	0.00
01 02 02 3 8 2	<i>GASTOS DE ORDEN SOCIAL Y CULTURAL</i>	44,250.00	0.00	0.00	0.00	0.00	0.00	0.00	0.00
01 02 02 3 9 0	OTROS SERVICIOS GENERALES	0.00	10,548.69	10,548.69	0.00	10,548.69	10,548.69	10,548.69	0.00
01 02 02 3 9 2	<i>IMPUESTOS Y DERECHOS</i>	0.00	876.00	876.00	0.00	876.00	876.00	876.00	0.00
01 02 02 3 9 8	<i>IMPUESTO SOBRE NÓMINAS Y OTRAS QUE SE DERIVEN DE RELACIÓN LABORAL</i>	0.00	9,672.69	9,672.69	0.00	9,672.69	9,672.69	9,672.69	0.00
01 02 02 5 0 0	BIENES MUEBLES, INMUEBLES E INTANGIBLES	0.00	28,724.38	28,724.38	0.00	28,724.38	28,724.38	28,724.38	0.00
01 02 02 5 1 0	MOBILIARIO Y EQUIPO DE ADMINISTRACION	0.00	8,934.80	8,934.80	0.00	8,934.80	8,934.80	8,934.80	0.00
01 02 02 5 1 5	<i>EQUIPO DE CÓMPUTO Y DE TECNOLOGÍAS DE LA INFORMACIÓN</i>	0.00	8,934.80	8,934.80	0.00	8,934.80	8,934.80	8,934.80	0.00
01 02 02 5 2 0	MOBILIARIO Y EQUIPO EDUCACIONAL Y RECREATIVO	0.00	19,789.58	19,789.58	0.00	19,789.58	19,789.58	19,789.58	0.00
01 02 02 5 2 3	<i>CÁMARAS FOTOGRÁFICAS Y DE VIDEO</i>	0.00	19,789.58	19,789.58	0.00	19,789.58	19,789.58	19,789.58	0.00



MUNICIPIO DE COMALA, COL.

Sistema Integral de Contabilidad Gubernamental

ESTADO ANALITICO DEL EJERCICIO DEL PRESUPUESTO DE EGRESOS DEL 1 DE ENERO AL 31 DE DICIEMBRE DE 2016

Análisis por: Estructura Administrativa -- Clasificación por Objeto del Gasto

Clave Presupuestaria	Descripción	Apr Ene-Dic	PrM Ene-Dic	Comp Ene-Dic	DpC Ene-Dic	Dev Ene-Dic	Eje Ene-Dic	Pag Ene-Dic	CpP Ene-Dic
RS-UP-UR-Cap-Con-PGen									
01 02 03	EVENTOS ESPECIALES	133,755.91	225,098.14	225,098.14	0.00	224,528.17	220,941.22	209,310.81	15,217.36
01 02 03 1 0 0	SERVICIOS PERSONALES	133,647.91	142,369.15	142,369.15	0.00	142,369.15	141,979.16	141,979.16	389.99
01 02 03 1 1 0	REMUNERACIONES AL PERSONAL DE CARACTER PERMANENTE	104,303.10	106,740.00	106,740.00	0.00	106,740.00	106,740.00	106,740.00	0.00
01 02 03 1 1 3	<i>SUELDOS BASE AL PERSONAL PERMANENTE</i>	<i>104,303.10</i>	<i>106,740.00</i>	<i>106,740.00</i>	<i>0.00</i>	<i>106,740.00</i>	<i>106,740.00</i>	<i>106,740.00</i>	<i>0.00</i>
01 02 03 1 3 0	REMUNERACIONES ADICIONALES Y ESPECIALES	29,344.81	33,553.65	33,553.65	0.00	33,553.65	33,163.66	33,163.66	389.99
01 02 03 1 3 2	<i>PRIMAS DE VACACIONES, DOMINICAL Y GRATIFICACIÓN DE FIN DE AÑO</i>	<i>29,344.81</i>	<i>30,440.34</i>	<i>30,440.34</i>	<i>0.00</i>	<i>30,440.34</i>	<i>30,050.35</i>	<i>30,050.35</i>	<i>389.99</i>
01 02 03 1 3 4	<i>COMPENSACIONES</i>	<i>0.00</i>	<i>3,113.31</i>	<i>3,113.31</i>	<i>0.00</i>	<i>3,113.31</i>	<i>3,113.31</i>	<i>3,113.31</i>	<i>0.00</i>
01 02 03 1 5 0	OTRAS PRESTACIONES SOCIALES Y ECONOMICAS	0.00	2,075.50	2,075.50	0.00	2,075.50	2,075.50	2,075.50	0.00
01 02 03 1 5 4	<i>PRESTACIONES CONTRACTUALES</i>	<i>0.00</i>	<i>2,075.50</i>	<i>2,075.50</i>	<i>0.00</i>	<i>2,075.50</i>	<i>2,075.50</i>	<i>2,075.50</i>	<i>0.00</i>
01 02 03 2 0 0	MATERIALES Y SUMINISTROS	108.00	43,043.38	43,043.38	0.00	42,473.41	42,473.41	39,975.13	2,498.28
01 02 03 2 1 0	MATERIALES DE ADMINISTRACION, EMISION DE DOCUMENTOS Y ARTICULOS OFICIALES	108.00	1,759.88	1,759.88	0.00	1,759.88	1,759.88	1,759.88	0.00
01 02 03 2 1 1	<i>MATERIALES, ÚTILES Y EQUIPOS MENORES DE OFICINA</i>	<i>0.00</i>	<i>1,759.88</i>	<i>1,759.88</i>	<i>0.00</i>	<i>1,759.88</i>	<i>1,759.88</i>	<i>1,759.88</i>	<i>0.00</i>
01 02 03 2 1 4	<i>MATERIALES, ÚTILES Y EQUIPOS MENORES DE TECNOLOGÍAS DE LA INFORMACIÓN Y COMUNICACIONES</i>	<i>108.00</i>	<i>0.00</i>	<i>0.00</i>	<i>0.00</i>	<i>0.00</i>	<i>0.00</i>	<i>0.00</i>	<i>0.00</i>
01 02 03 2 2 0	ALIMENTOS Y UTENSILIOS	0.00	3,420.10	3,420.10	0.00	3,420.10	3,420.10	1,492.07	1,928.03
01 02 03 2 2 3	<i>UTENSILIOS PARA EL SERVICIO DE ALIMENTACIÓN</i>	<i>0.00</i>	<i>3,420.10</i>	<i>3,420.10</i>	<i>0.00</i>	<i>3,420.10</i>	<i>3,420.10</i>	<i>1,492.07</i>	<i>1,928.03</i>
01 02 03 2 6 0	COMBUSTIBLES, LUBRICANTES Y ADITIVOS	0.00	22,204.03	22,204.03	0.00	21,634.06	21,634.06	21,634.06	0.00
01 02 03 2 6 1	<i>COMBUSTIBLES, LUBRICANTES Y ADITIVOS</i>	<i>0.00</i>	<i>22,204.03</i>	<i>22,204.03</i>	<i>0.00</i>	<i>21,634.06</i>	<i>21,634.06</i>	<i>21,634.06</i>	<i>0.00</i>
01 02 03 2 9 0	HERRAMIENTAS, REFACCIONES Y ACCESORIOS MENORES	0.00	15,659.37	15,659.37	0.00	15,659.37	15,659.37	15,089.12	570.25
01 02 03 2 9 6	<i>REFACCIONES Y ACCESORIOS MENORES DE EQUIPO DE TRANSPORTE</i>	<i>0.00</i>	<i>6,639.15</i>	<i>6,639.15</i>	<i>0.00</i>	<i>6,639.15</i>	<i>6,639.15</i>	<i>6,639.15</i>	<i>0.00</i>
01 02 03 2 9 9	<i>REFACCIONES Y ACCESORIOS MENORES OTROS BIENES MUEBLES</i>	<i>0.00</i>	<i>9,020.22</i>	<i>9,020.22</i>	<i>0.00</i>	<i>9,020.22</i>	<i>9,020.22</i>	<i>8,449.97</i>	<i>570.25</i>
01 02 03 3 0 0	SERVICIOS GENERALES	0.00	39,685.61	39,685.61	0.00	39,685.61	36,488.65	27,356.52	12,329.09
01 02 03 3 2 0	SERVICIOS DE ARRENDAMIENTO	0.00	23,587.06	23,587.06	0.00	23,587.06	20,390.10	11,257.97	12,329.09
01 02 03 3 2 9	<i>OTROS ARRENDAMIENTOS</i>	<i>0.00</i>	<i>23,587.06</i>	<i>23,587.06</i>	<i>0.00</i>	<i>23,587.06</i>	<i>20,390.10</i>	<i>11,257.97</i>	<i>12,329.09</i>
01 02 03 3 5 0	SERVICIOS DE INSTALACION, REPARACION, MANTENIMIENTO Y CONSERVACION	0.00	12,705.72	12,705.72	0.00	12,705.72	12,705.72	12,705.72	0.00



MUNICIPIO DE COMALA, COL.

Sistema Integral de Contabilidad Gubernamental

ESTADO ANALITICO DEL EJERCICIO DEL PRESUPUESTO DE EGRESOS DEL 1 DE ENERO AL 31 DE DICIEMBRE DE 2016

Análisis por: Estructura Administrativa -- Clasificación por Objeto del Gasto

Clave Presupuestaria	Descripción	Apr Ene-Dic	PrM Ene-Dic	Comp Ene-Dic	DpC Ene-Dic	Dev Ene-Dic	Eje Ene-Dic	Pag Ene-Dic	CpP Ene-Dic
RS-UP-UR-Cap-Con-PGen									
01 02 03 3 5 2	INSTALACIÓN, REPARACIÓN Y MANTENIMIENTO DE MOBILIARIO Y EQUIPO DE ADMINISTRACIÓN, EDUCACIONAL Y RECREATIVO	0.00	3,480.00	3,480.00	0.00	3,480.00	3,480.00	3,480.00	0.00
01 02 03 3 5 5	REPARACIÓN Y MANTENIMIENTO DE EQUIPO DE TRANSPORTE	0.00	9,225.72	9,225.72	0.00	9,225.72	9,225.72	9,225.72	0.00
01 02 03 3 9 0	OTROS SERVICIOS GENERALES	0.00	3,392.83	3,392.83	0.00	3,392.83	3,392.83	3,392.83	0.00
01 02 03 3 9 8	IMPUESTO SOBRE NÓMINAS Y OTRAS QUE SE DERIVEN DE RELACIÓN LABORAL	0.00	3,292.83	3,292.83	0.00	3,292.83	3,292.83	3,292.83	0.00
01 02 03 3 9 9	OTROS SERVICIOS GENERALES	0.00	100.00	100.00	0.00	100.00	100.00	100.00	0.00
01 02 04	ATENCION CIUDADANA	135,002.91	140,110.77	140,110.77	0.00	140,110.77	140,110.77	140,110.77	0.00
01 02 04 1 0 0	SERVICIOS PERSONALES	133,647.91	136,295.94	136,295.94	0.00	136,295.94	136,295.94	136,295.94	0.00
01 02 04 1 1 0	REMUNERACIONES AL PERSONAL DE CARACTER PERMANENTE	104,303.10	101,699.50	101,699.50	0.00	101,699.50	101,699.50	101,699.50	0.00
01 02 04 1 1 3	SUELDOS BASE AL PERSONAL PERMANENTE	104,303.10	101,699.50	101,699.50	0.00	101,699.50	101,699.50	101,699.50	0.00
01 02 04 1 3 0	REMUNERACIONES ADICIONALES Y ESPECIALES	29,344.81	32,020.94	32,020.94	0.00	32,020.94	32,020.94	32,020.94	0.00
01 02 04 1 3 2	PRIMAS DE VACACIONES, DOMINICAL Y GRATIFICACIÓN DE FIN DE AÑO	29,344.81	28,907.63	28,907.63	0.00	28,907.63	28,907.63	28,907.63	0.00
01 02 04 1 3 4	COMPENSACIONES	0.00	3,113.31	3,113.31	0.00	3,113.31	3,113.31	3,113.31	0.00
01 02 04 1 5 0	OTRAS PRESTACIONES SOCIALES Y ECONOMICAS	0.00	2,575.50	2,575.50	0.00	2,575.50	2,575.50	2,575.50	0.00
01 02 04 1 5 4	PRESTACIONES CONTRACTUALES	0.00	2,575.50	2,575.50	0.00	2,575.50	2,575.50	2,575.50	0.00
01 02 04 3 0 0	SERVICIOS GENERALES	1,355.00	3,814.83	3,814.83	0.00	3,814.83	3,814.83	3,814.83	0.00
01 02 04 3 5 0	SERVICIOS DE INSTALACION, REPARACION, MANTENIMIENTO Y CONSERVACION	0.00	522.00	522.00	0.00	522.00	522.00	522.00	0.00
01 02 04 3 5 2	INSTALACIÓN, REPARACIÓN Y MANTENIMIENTO DE MOBILIARIO Y EQUIPO DE ADMINISTRACIÓN, EDUCACIONAL Y RECREATIVO	0.00	522.00	522.00	0.00	522.00	522.00	522.00	0.00
01 02 04 3 9 0	OTROS SERVICIOS GENERALES	1,355.00	3,292.83	3,292.83	0.00	3,292.83	3,292.83	3,292.83	0.00
01 02 04 3 9 8	IMPUESTO SOBRE NÓMINAS Y OTRAS QUE SE DERIVEN DE RELACIÓN LABORAL	0.00	3,292.83	3,292.83	0.00	3,292.83	3,292.83	3,292.83	0.00
01 02 04 3 9 9	OTROS SERVICIOS GENERALES	1,355.00	0.00	0.00	0.00	0.00	0.00	0.00	0.00
01 02 05	DIRECCION DE TURISMO	233,220.88	543,214.69	543,214.69	0.00	543,214.69	542,797.09	535,376.78	7,837.91
01 02 05 1 0 0	SERVICIOS PERSONALES	233,220.88	232,011.38	232,011.38	0.00	232,011.38	231,593.78	231,593.78	417.60
01 02 05 1 1 0	REMUNERACIONES AL PERSONAL DE CARACTER PERMANENTE	83,889.30	85,158.19	85,158.19	0.00	85,158.19	85,158.19	85,158.19	0.00



MUNICIPIO DE COMALA, COL.

Sistema Integral de Contabilidad Gubernamental

ESTADO ANALITICO DEL EJERCICIO DEL PRESUPUESTO DE EGRESOS DEL 1 DE ENERO AL 31 DE DICIEMBRE DE 2016

Análisis por: Estructura Administrativa -- Clasificación por Objeto del Gasto

Clave Presupuestaria	Descripción	Apr Ene-Dic	PrM Ene-Dic	Comp Ene-Dic	DpC Ene-Dic	Dev Ene-Dic	Eje Ene-Dic	Pag Ene-Dic	CpP Ene-Dic
RS-UP-UR-Cap-Con-PGen									
01 02 05 1 1 3	SUELDOS BASE AL PERSONAL PERMANENTE	83,889.30	85,158.19	85,158.19	0.00	85,158.19	85,158.19	85,158.19	0.00
01 02 05 1 3 0	REMUNERACIONES ADICIONALES Y ESPECIALES	149,331.58	135,516.66	135,516.66	0.00	135,516.66	135,099.06	135,099.06	417.60
01 02 05 1 3 2	PRIMAS DE VACACIONES, DOMINICAL Y GRATIFICACIÓN DE FIN DE AÑO	48,968.68	38,920.48	38,920.48	0.00	38,920.48	38,502.88	38,502.88	417.60
01 02 05 1 3 4	COMPENSACIONES	100,362.90	96,596.18	96,596.18	0.00	96,596.18	96,596.18	96,596.18	0.00
01 02 05 1 4 0	SEGURIDAD SOCIAL	0.00	9,061.24	9,061.24	0.00	9,061.24	9,061.24	9,061.24	0.00
01 02 05 1 4 1	APORTACIONES DE SEGURIDAD SOCIAL	0.00	6,375.97	6,375.97	0.00	6,375.97	6,375.97	6,375.97	0.00
01 02 05 1 4 3	APORTACIONES AL SISTEMA PARA EL RETIRO	0.00	2,685.27	2,685.27	0.00	2,685.27	2,685.27	2,685.27	0.00
01 02 05 1 5 0	OTRAS PRESTACIONES SOCIALES Y ECONOMICAS	0.00	1,669.29	1,669.29	0.00	1,669.29	1,669.29	1,669.29	0.00
01 02 05 1 5 4	PRESTACIONES CONTRACTUALES	0.00	1,669.29	1,669.29	0.00	1,669.29	1,669.29	1,669.29	0.00
01 02 05 1 7 0	PAGO DE ESTIMULOS A SERVIDORES PUBLICOS	0.00	606.00	606.00	0.00	606.00	606.00	606.00	0.00
01 02 05 1 7 1	ESTÍMULOS	0.00	606.00	606.00	0.00	606.00	606.00	606.00	0.00
01 02 05 2 0 0	MATERIALES Y SUMINISTROS	0.00	97,351.86	97,351.86	0.00	97,351.86	97,351.86	95,833.63	1,518.23
01 02 05 2 1 0	MATERIALES DE ADMINISTRACION, EMISION DE DOCUMENTOS Y ARTICULOS OFICIALES	0.00	41,544.80	41,544.80	0.00	41,544.80	41,544.80	41,544.80	0.00
01 02 05 2 1 1	MATERIALES, ÚTILES Y EQUIPOS MENORES DE OFICINA	0.00	12,443.98	12,443.98	0.00	12,443.98	12,443.98	12,443.98	0.00
01 02 05 2 1 5	MATERIAL IMPRESO E INFORMACIÓN DIGITAL	0.00	29,100.82	29,100.82	0.00	29,100.82	29,100.82	29,100.82	0.00
01 02 05 2 2 0	ALIMENTOS Y UTENSILIOS	0.00	17,453.70	17,453.70	0.00	17,453.70	17,453.70	17,453.70	0.00
01 02 05 2 2 1	PRODUCTOS ALIMENTICIOS PARA PERSONAS	0.00	17,453.70	17,453.70	0.00	17,453.70	17,453.70	17,453.70	0.00
01 02 05 2 4 0	MATERIALES Y ARTICULOS DE CONSTRUCCION Y DE REPARACION	0.00	7,766.00	7,766.00	0.00	7,766.00	7,766.00	7,766.00	0.00
01 02 05 2 4 4	MADERA Y PRODUCTOS DE MADERA	0.00	7,766.00	7,766.00	0.00	7,766.00	7,766.00	7,766.00	0.00
01 02 05 2 7 0	VESTUARIO, BLANCOS, PRENDAS DE PROTECCION Y ARTICULOS DEPORTIVOS	0.00	12,045.44	12,045.44	0.00	12,045.44	12,045.44	12,045.44	0.00
01 02 05 2 7 1	VESTUARIO Y UNIFORMES	0.00	12,045.44	12,045.44	0.00	12,045.44	12,045.44	12,045.44	0.00
01 02 05 2 9 0	HERRAMIENTAS, REFACCIONES Y ACCESORIOS MENORES	0.00	18,541.92	18,541.92	0.00	18,541.92	18,541.92	17,023.69	1,518.23
01 02 05 2 9 9	REFACCIONES Y ACCESORIOS MENORES OTROS BIENES MUEBLES	0.00	18,541.92	18,541.92	0.00	18,541.92	18,541.92	17,023.69	1,518.23
01 02 05 3 0 0	SERVICIOS GENERALES	0.00	123,847.45	123,847.45	0.00	123,847.45	123,847.45	117,945.37	5,902.08



MUNICIPIO DE COMALA, COL.

Sistema Integral de Contabilidad Gubernamental

ESTADO ANALITICO DEL EJERCICIO DEL PRESUPUESTO DE EGRESOS DEL 1 DE ENERO AL 31 DE DICIEMBRE DE 2016

Análisis por: Estructura Administrativa -- Clasificación por Objeto del Gasto

Clave Presupuestaria	Descripción	Apr Ene-Dic	PrM Ene-Dic	Comp Ene-Dic	DpC Ene-Dic	Dev Ene-Dic	Eje Ene-Dic	Pag Ene-Dic	CpP Ene-Dic
RS-UP-UR-Cap-Con-PGen									
01 02 05 3 2 0	SERVICIOS DE ARRENDAMIENTO	0.00	7,990.08	7,990.08	0.00	7,990.08	7,990.08	3,016.00	4,974.08
01 02 05 3 2 9	OTROS ARRENDAMIENTOS	0.00	7,990.08	7,990.08	0.00	7,990.08	7,990.08	3,016.00	4,974.08
01 02 05 3 3 0	SERVICIOS PROFESIONALES, CIENTIFICOS, TECNICOS Y OTROS SERVICIOS	0.00	499.00	499.00	0.00	499.00	499.00	499.00	0.00
01 02 05 3 3 9	SERVICIOS PROFESIONALES, CIENTÍFICOS Y TÉCNICOS INTEGRALES	0.00	499.00	499.00	0.00	499.00	499.00	499.00	0.00
01 02 05 3 5 0	SERVICIOS DE INSTALACION, REPARACION, MANTENIMIENTO Y CONSERVACION	0.00	11,317.95	11,317.95	0.00	11,317.95	11,317.95	10,389.95	928.00
01 02 05 3 5 2	INSTALACIÓN, REPARACIÓN Y MANTENIMIENTO DE MOBILIARIO Y EQUIPO DE ADMINISTRACIÓN, EDUCACIONAL Y RECREATIVO	0.00	1,972.00	1,972.00	0.00	1,972.00	1,972.00	1,044.00	928.00
01 02 05 3 5 9	SERVICIOS DE JARDINERÍA Y FUMIGACIÓN	0.00	9,345.95	9,345.95	0.00	9,345.95	9,345.95	9,345.95	0.00
01 02 05 3 6 0	SERVICIOS DE COMUNICACION SOCIAL Y PUBLICIDAD	0.00	25,350.18	25,350.18	0.00	25,350.18	25,350.18	25,350.18	0.00
01 02 05 3 6 1	DIFUSIÓN POR RADIO, TELEVISIÓN Y OTROS MEDIOS DE MENSAJES SOBRE PROGRAMAS Y ACTIVIDADES GUBERNAMENTALES	0.00	10,170.18	10,170.18	0.00	10,170.18	10,170.18	10,170.18	0.00
01 02 05 3 6 2	DIFUSIÓN POR RADIO, TELEVISIÓN Y OTROS MEDIOS DE MENSAJES COMERCIALES PARA PROMOVER LA VENTA DE BIENES O SERVICIOS	0.00	15,180.00	15,180.00	0.00	15,180.00	15,180.00	15,180.00	0.00
01 02 05 3 7 0	SERVICIOS DE TRASLADO Y VIATICOS	0.00	14,968.00	14,968.00	0.00	14,968.00	14,968.00	14,968.00	0.00
01 02 05 3 7 5	VIÁTICOS EN EL PAÍS	0.00	14,968.00	14,968.00	0.00	14,968.00	14,968.00	14,968.00	0.00
01 02 05 3 8 0	SERVICIOS OFICIALES	0.00	59,914.90	59,914.90	0.00	59,914.90	59,914.90	59,914.90	0.00
01 02 05 3 8 2	GASTOS DE ORDEN SOCIAL Y CULTURAL	0.00	53,964.90	53,964.90	0.00	53,964.90	53,964.90	53,964.90	0.00
01 02 05 3 8 3	CONGRESOS Y CONVENCIONES	0.00	5,950.00	5,950.00	0.00	5,950.00	5,950.00	5,950.00	0.00
01 02 05 3 9 0	OTROS SERVICIOS GENERALES	0.00	3,807.34	3,807.34	0.00	3,807.34	3,807.34	3,807.34	0.00
01 02 05 3 9 8	IMPUESTO SOBRE NÓMINAS Y OTRAS QUE SE DERIVEN DE RELACIÓN LABORAL	0.00	3,807.34	3,807.34	0.00	3,807.34	3,807.34	3,807.34	0.00
01 02 05 5 0 0	BIENES MUEBLES, INMUEBLES E INTANGIBLES	0.00	90,004.00	90,004.00	0.00	90,004.00	90,004.00	90,004.00	0.00
01 02 05 5 1 0	MOBILIARIO Y EQUIPO DE ADMINISTRACION	0.00	90,004.00	90,004.00	0.00	90,004.00	90,004.00	90,004.00	0.00
01 02 05 5 1 1	MUEBLES DE OFICINA Y ESTANTERÍA	0.00	499.00	499.00	0.00	499.00	499.00	499.00	0.00
01 02 05 5 1 3	BIENES ARTÍSTICOS, CULTURALES Y CIENTÍFICOS	0.00	89,505.00	89,505.00	0.00	89,505.00	89,505.00	89,505.00	0.00



MUNICIPIO DE COMALA, COL.

Sistema Integral de Contabilidad Gubernamental

ESTADO ANALITICO DEL EJERCICIO DEL PRESUPUESTO DE EGRESOS DEL 1 DE ENERO AL 31 DE DICIEMBRE DE 2016

Análisis por: Estructura Administrativa -- Clasificación por Objeto del Gasto

Clave Presupuestaria	Descripción	Apr Ene-Dic	PrM Ene-Dic	Comp Ene-Dic	DpC Ene-Dic	Dev Ene-Dic	Eje Ene-Dic	Pag Ene-Dic	CpP Ene-Dic
RS-UP-UR-Cap-Con-PGen									
01 02 06	INSTITUTO DE LA MUJER	0.00	229,938.98	229,938.98	0.00	229,938.98	229,938.98	229,938.98	0.00
01 02 06 1 0 0	SERVICIOS PERSONALES	0.00	221,912.70	221,912.70	0.00	221,912.70	221,912.70	221,912.70	0.00
01 02 06 1 1 0	REMUNERACIONES AL PERSONAL DE CARACTER PERMANENTE	0.00	60,809.85	60,809.85	0.00	60,809.85	60,809.85	60,809.85	0.00
01 02 06 1 1 3	<i>SUELDOS BASE AL PERSONAL PERMANENTE</i>	<i>0.00</i>	<i>60,809.85</i>	<i>60,809.85</i>	<i>0.00</i>	<i>60,809.85</i>	<i>60,809.85</i>	<i>60,809.85</i>	<i>0.00</i>
01 02 06 1 3 0	REMUNERACIONES ADICIONALES Y ESPECIALES	0.00	159,410.50	159,410.50	0.00	159,410.50	159,410.50	159,410.50	0.00
01 02 06 1 3 2	<i>PRIMAS DE VACACIONES, DOMINICAL Y GRATIFICACIÓN DE FIN DE AÑO</i>	<i>0.00</i>	<i>29,159.00</i>	<i>29,159.00</i>	<i>0.00</i>	<i>29,159.00</i>	<i>29,159.00</i>	<i>29,159.00</i>	<i>0.00</i>
01 02 06 1 3 4	<i>COMPENSACIONES</i>	<i>0.00</i>	<i>130,251.50</i>	<i>130,251.50</i>	<i>0.00</i>	<i>130,251.50</i>	<i>130,251.50</i>	<i>130,251.50</i>	<i>0.00</i>
01 02 06 1 5 0	OTRAS PRESTACIONES SOCIALES Y ECONOMICAS	0.00	1,692.35	1,692.35	0.00	1,692.35	1,692.35	1,692.35	0.00
01 02 06 1 5 4	<i>PRESTACIONES CONTRACTUALES</i>	<i>0.00</i>	<i>1,692.35</i>	<i>1,692.35</i>	<i>0.00</i>	<i>1,692.35</i>	<i>1,692.35</i>	<i>1,692.35</i>	<i>0.00</i>
01 02 06 3 0 0	SERVICIOS GENERALES	0.00	8,026.28	8,026.28	0.00	8,026.28	8,026.28	8,026.28	0.00
01 02 06 3 9 0	OTROS SERVICIOS GENERALES	0.00	8,026.28	8,026.28	0.00	8,026.28	8,026.28	8,026.28	0.00
01 02 06 3 9 8	<i>IMPUESTO SOBRE NÓMINAS Y OTRAS QUE SE DERIVEN DE RELACIÓN LABORAL</i>	<i>0.00</i>	<i>8,026.28</i>	<i>8,026.28</i>	<i>0.00</i>	<i>8,026.28</i>	<i>8,026.28</i>	<i>8,026.28</i>	<i>0.00</i>
01 03	SECRETARIA	4,249,119.40	4,538,864.99	4,538,864.99	0.00	4,538,864.99	4,538,548.99	4,476,977.00	61,887.99
01 03 01	DESPACHO DEL SECRETARIO	1,323,069.40	1,587,421.47	1,587,421.47	0.00	1,587,421.47	1,587,105.47	1,570,831.69	16,589.78
01 03 01 1 0 0	SERVICIOS PERSONALES	1,310,112.92	1,485,165.37	1,485,165.37	0.00	1,485,165.37	1,484,849.37	1,471,737.43	13,427.94
01 03 01 1 1 0	REMUNERACIONES AL PERSONAL DE CARACTER PERMANENTE	686,517.98	697,147.62	697,147.62	0.00	697,147.62	697,147.62	697,147.62	0.00
01 03 01 1 1 3	<i>SUELDOS BASE AL PERSONAL PERMANENTE</i>	<i>686,517.98</i>	<i>697,147.62</i>	<i>697,147.62</i>	<i>0.00</i>	<i>697,147.62</i>	<i>697,147.62</i>	<i>697,147.62</i>	<i>0.00</i>
01 03 01 1 3 0	REMUNERACIONES ADICIONALES Y ESPECIALES	456,040.50	626,673.76	626,673.76	0.00	626,673.76	626,357.76	626,357.76	316.00
01 03 01 1 3 2	<i>PRIMAS DE VACACIONES, DOMINICAL Y GRATIFICACIÓN DE FIN DE AÑO</i>	<i>242,649.74</i>	<i>271,786.33</i>	<i>271,786.33</i>	<i>0.00</i>	<i>271,786.33</i>	<i>271,470.33</i>	<i>271,470.33</i>	<i>316.00</i>
01 03 01 1 3 4	<i>COMPENSACIONES</i>	<i>213,390.76</i>	<i>354,887.43</i>	<i>354,887.43</i>	<i>0.00</i>	<i>354,887.43</i>	<i>354,887.43</i>	<i>354,887.43</i>	<i>0.00</i>
01 03 01 1 4 0	SEGURIDAD SOCIAL	5,613.36	32,392.07	32,392.07	0.00	32,392.07	32,392.07	32,392.07	0.00
01 03 01 1 4 1	<i>APORTACIONES DE SEGURIDAD SOCIAL</i>	<i>5,613.36</i>	<i>25,054.10</i>	<i>25,054.10</i>	<i>0.00</i>	<i>25,054.10</i>	<i>25,054.10</i>	<i>25,054.10</i>	<i>0.00</i>
01 03 01 1 4 3	<i>APORTACIONES AL SISTEMA PARA EL RETIRO</i>	<i>0.00</i>	<i>7,337.97</i>	<i>7,337.97</i>	<i>0.00</i>	<i>7,337.97</i>	<i>7,337.97</i>	<i>7,337.97</i>	<i>0.00</i>
01 03 01 1 5 0	OTRAS PRESTACIONES SOCIALES Y ECONOMICAS	161,941.08	128,951.92	128,951.92	0.00	128,951.92	128,951.92	115,839.98	13,111.94
01 03 01 1 5 1	<i>CUOTAS PARA EL FONDO DE AHORRO Y FONDO DE TRABAJO</i>	<i>12,434.40</i>	<i>13,111.94</i>	<i>13,111.94</i>	<i>0.00</i>	<i>13,111.94</i>	<i>13,111.94</i>	<i>0.00</i>	<i>13,111.94</i>
01 03 01 1 5 2	<i>INDEMNIZACIONES</i>	<i>20,956.22</i>	<i>0.00</i>	<i>0.00</i>	<i>0.00</i>	<i>0.00</i>	<i>0.00</i>	<i>0.00</i>	<i>0.00</i>
01 03 01 1 5 4	<i>PRESTACIONES CONTRACTUALES</i>	<i>128,550.46</i>	<i>115,839.98</i>	<i>115,839.98</i>	<i>0.00</i>	<i>115,839.98</i>	<i>115,839.98</i>	<i>115,839.98</i>	<i>0.00</i>



MUNICIPIO DE COMALA, COL.

Sistema Integral de Contabilidad Gubernamental

ESTADO ANALITICO DEL EJERCICIO DEL PRESUPUESTO DE EGRESOS DEL 1 DE ENERO AL 31 DE DICIEMBRE DE 2016

Análisis por: Estructura Administrativa -- Clasificación por Objeto del Gasto

Clave Presupuestaria	Descripción	Apr Ene-Dic	PrM Ene-Dic	Comp Ene-Dic	DpC Ene-Dic	Dev Ene-Dic	Eje Ene-Dic	Pag Ene-Dic	CpP Ene-Dic
RS-UP-UR-Cap-Con-PGen									
01 03 01 2 0 0	MATERIALES Y SUMINISTROS	12,884.87	26,313.96	26,313.96	0.00	26,313.96	26,313.96	23,152.12	3,161.84
01 03 01 2 1 0	MATERIALES DE ADMINISTRACION, EMISION DE DOCUMENTOS Y ARTICULOS OFICIALES	6,821.24	19,934.46	19,934.46	0.00	19,934.46	19,934.46	17,576.43	2,358.03
01 03 01 2 1 1	<i>MATERIALES, ÚTILES Y EQUIPOS MENORES DE OFICINA</i>	<i>5,307.44</i>	<i>16,944.28</i>	<i>16,944.28</i>	<i>0.00</i>	<i>16,944.28</i>	<i>16,944.28</i>	<i>14,586.25</i>	<i>2,358.03</i>
01 03 01 2 1 5	<i>MATERIAL IMPRESO E INFORMACIÓN DIGITAL</i>	<i>1,513.80</i>	<i>2,990.18</i>	<i>2,990.18</i>	<i>0.00</i>	<i>2,990.18</i>	<i>2,990.18</i>	<i>2,990.18</i>	<i>0.00</i>
01 03 01 2 2 0	ALIMENTOS Y UTENSILIOS	0.00	1,294.62	1,294.62	0.00	1,294.62	1,294.62	1,294.62	0.00
01 03 01 2 2 1	<i>PRODUCTOS ALIMENTICIOS PARA PERSONAS</i>	<i>0.00</i>	<i>1,294.62</i>	<i>1,294.62</i>	<i>0.00</i>	<i>1,294.62</i>	<i>1,294.62</i>	<i>1,294.62</i>	<i>0.00</i>
01 03 01 2 3 0	MATERIAS PRIMAS Y MATERIALES DE PRODUCCION Y COMERCIALIZACION	835.20	0.00	0.00	0.00	0.00	0.00	0.00	0.00
01 03 01 2 3 9	<i>OTROS PRODUCTOS ADQUIRIDOS COMO MATERIA PRIMA</i>	<i>835.20</i>	<i>0.00</i>	<i>0.00</i>	<i>0.00</i>	<i>0.00</i>	<i>0.00</i>	<i>0.00</i>	<i>0.00</i>
01 03 01 2 6 0	COMBUSTIBLES, LUBRICANTES Y ADITIVOS	4,228.43	0.00	0.00	0.00	0.00	0.00	0.00	0.00
01 03 01 2 6 1	<i>COMBUSTIBLES, LUBRICANTES Y ADITIVOS</i>	<i>4,228.43</i>	<i>0.00</i>	<i>0.00</i>	<i>0.00</i>	<i>0.00</i>	<i>0.00</i>	<i>0.00</i>	<i>0.00</i>
01 03 01 2 7 0	VESTUARIO, BLANCOS, PRENDAS DE PROTECCION Y ARTICULOS DEPORTIVOS	0.00	431.52	431.52	0.00	431.52	431.52	143.84	287.68
01 03 01 2 7 1	<i>VESTUARIO Y UNIFORMES</i>	<i>0.00</i>	<i>431.52</i>	<i>431.52</i>	<i>0.00</i>	<i>431.52</i>	<i>431.52</i>	<i>143.84</i>	<i>287.68</i>
01 03 01 2 9 0	HERRAMIENTAS, REFACCIONES Y ACCESORIOS MENORES	1,000.00	4,653.36	4,653.36	0.00	4,653.36	4,653.36	4,137.23	516.13
01 03 01 2 9 9	<i>REFACCIONES Y ACCESORIOS MENORES OTROS BIENES MUEBLES</i>	<i>1,000.00</i>	<i>4,653.36</i>	<i>4,653.36</i>	<i>0.00</i>	<i>4,653.36</i>	<i>4,653.36</i>	<i>4,137.23</i>	<i>516.13</i>
01 03 01 3 0 0	SERVICIOS GENERALES	0.00	61,937.62	61,937.62	0.00	61,937.62	61,937.62	61,937.62	0.00
01 03 01 3 3 0	SERVICIOS PROFESIONALES, CIENTIFICOS, TECNICOS Y OTROS SERVICIOS	0.00	10,000.00	10,000.00	0.00	10,000.00	10,000.00	10,000.00	0.00
01 03 01 3 3 4	<i>SERVICIOS DE CAPACITACIÓN</i>	<i>0.00</i>	<i>10,000.00</i>	<i>10,000.00</i>	<i>0.00</i>	<i>10,000.00</i>	<i>10,000.00</i>	<i>10,000.00</i>	<i>0.00</i>
01 03 01 3 7 0	SERVICIOS DE TRASLADO Y VIATICOS	0.00	214.00	214.00	0.00	214.00	214.00	214.00	0.00
01 03 01 3 7 8	<i>SERVICIOS INTEGRALES DE TRASLADO Y VIÁTICOS</i>	<i>0.00</i>	<i>214.00</i>	<i>214.00</i>	<i>0.00</i>	<i>214.00</i>	<i>214.00</i>	<i>214.00</i>	<i>0.00</i>
01 03 01 3 9 0	OTROS SERVICIOS GENERALES	0.00	51,723.62	51,723.62	0.00	51,723.62	51,723.62	51,723.62	0.00
01 03 01 3 9 4	<i>SENTENCIAS Y RESOLUCIONES POR AUTORIDAD COMPETENTE</i>	<i>0.00</i>	<i>20,956.22</i>	<i>20,956.22</i>	<i>0.00</i>	<i>20,956.22</i>	<i>20,956.22</i>	<i>20,956.22</i>	<i>0.00</i>
01 03 01 3 9 8	<i>IMPUESTO SOBRE NÓMINAS Y OTRAS QUE SE DERIVEN DE RELACIÓN LABORAL</i>	<i>0.00</i>	<i>30,767.40</i>	<i>30,767.40</i>	<i>0.00</i>	<i>30,767.40</i>	<i>30,767.40</i>	<i>30,767.40</i>	<i>0.00</i>
01 03 01 4 0 0	TRANSFERENCIAS, ASIGNACIONES, SUBSIDIOS Y OTRAS AYUDAS	71.61	1,625.00	1,625.00	0.00	1,625.00	1,625.00	1,625.00	0.00
01 03 01 4 3 0	SUBSIDIOS Y SUBVENCIONES	71.61	0.00	0.00	0.00	0.00	0.00	0.00	0.00



MUNICIPIO DE COMALA, COL.

Sistema Integral de Contabilidad Gubernamental

ESTADO ANALITICO DEL EJERCICIO DEL PRESUPUESTO DE EGRESOS DEL 1 DE ENERO AL 31 DE DICIEMBRE DE 2016

Análisis por: Estructura Administrativa -- Clasificación por Objeto del Gasto

Clave Presupuestaria	Descripción	Apr Ene-Dic	PrM Ene-Dic	Comp Ene-Dic	DpC Ene-Dic	Dev Ene-Dic	Eje Ene-Dic	Pag Ene-Dic	CpP Ene-Dic
RS-UP-UR-Cap-Con-PGen									
01 03 01 4 3 9	OTROS SUBSIDIOS	71.61	0.00	0.00	0.00	0.00	0.00	0.00	0.00
01 03 01 4 4 0	AYUDAS SOCIALES	0.00	1,625.00	1,625.00	0.00	1,625.00	1,625.00	1,625.00	0.00
01 03 01 4 4 1	AYUDAS SOCIALES A PERSONAS	0.00	1,625.00	1,625.00	0.00	1,625.00	1,625.00	1,625.00	0.00
01 03 01 5 0 0	BIENES MUEBLES, INMUEBLES E INTANGIBLES	0.00	12,379.52	12,379.52	0.00	12,379.52	12,379.52	12,379.52	0.00
01 03 01 5 1 0	MOBILIARIO Y EQUIPO DE ADMINISTRACION	0.00	12,379.52	12,379.52	0.00	12,379.52	12,379.52	12,379.52	0.00
01 03 01 5 1 1	MUEBLES DE OFICINA Y ESTANTERÍA	0.00	8,729.52	8,729.52	0.00	8,729.52	8,729.52	8,729.52	0.00
01 03 01 5 1 5	EQUIPO DE CÓMPUTO Y DE TECNOLOGÍAS DE LA INFORMACIÓN	0.00	3,650.00	3,650.00	0.00	3,650.00	3,650.00	3,650.00	0.00
01 03 02	DIRECCION JURIDICA	193,779.10	339,747.34	339,747.34	0.00	339,747.34	339,747.34	339,610.68	136.66
01 03 02 1 0 0	SERVICIOS PERSONALES	189,408.01	324,700.25	324,700.25	0.00	324,700.25	324,700.25	324,700.25	0.00
01 03 02 1 1 0	REMUNERACIONES AL PERSONAL DE CARACTER PERMANENTE	83,886.00	141,185.36	141,185.36	0.00	141,185.36	141,185.36	141,185.36	0.00
01 03 02 1 1 3	SUELDOS BASE AL PERSONAL PERMANENTE	83,886.00	141,185.36	141,185.36	0.00	141,185.36	141,185.36	141,185.36	0.00
01 03 02 1 3 0	REMUNERACIONES ADICIONALES Y ESPECIALES	105,522.01	170,694.93	170,694.93	0.00	170,694.93	170,694.93	170,694.93	0.00
01 03 02 1 3 2	PRIMAS DE VACACIONES, DOMINICAL Y GRATIFICACIÓN DE FIN DE AÑO	40,334.03	24,440.90	24,440.90	0.00	24,440.90	24,440.90	24,440.90	0.00
01 03 02 1 3 4	COMPENSACIONES	65,187.98	146,254.03	146,254.03	0.00	146,254.03	146,254.03	146,254.03	0.00
01 03 02 1 4 0	SEGURIDAD SOCIAL	0.00	9,964.74	9,964.74	0.00	9,964.74	9,964.74	9,964.74	0.00
01 03 02 1 4 1	APORTACIONES DE SEGURIDAD SOCIAL	0.00	6,342.52	6,342.52	0.00	6,342.52	6,342.52	6,342.52	0.00
01 03 02 1 4 3	APORTACIONES AL SISTEMA PARA EL RETIRO	0.00	3,622.22	3,622.22	0.00	3,622.22	3,622.22	3,622.22	0.00
01 03 02 1 5 0	OTRAS PRESTACIONES SOCIALES Y ECONOMICAS	0.00	2,855.22	2,855.22	0.00	2,855.22	2,855.22	2,855.22	0.00
01 03 02 1 5 4	PRESTACIONES CONTRACTUALES	0.00	2,855.22	2,855.22	0.00	2,855.22	2,855.22	2,855.22	0.00
01 03 02 2 0 0	MATERIALES Y SUMINISTROS	3,442.09	6,715.53	6,715.53	0.00	6,715.53	6,715.53	6,578.87	136.66
01 03 02 2 1 0	MATERIALES DE ADMINISTRACION, EMISION DE DOCUMENTOS Y ARTICULOS OFICIALES	2,923.09	5,545.11	5,545.11	0.00	5,545.11	5,545.11	5,408.45	136.66
01 03 02 2 1 1	MATERIALES, ÚTILES Y EQUIPOS MENORES DE OFICINA	2,923.09	5,545.11	5,545.11	0.00	5,545.11	5,545.11	5,408.45	136.66
01 03 02 2 2 0	ALIMENTOS Y UTENSILIOS	19.00	176.00	176.00	0.00	176.00	176.00	176.00	0.00
01 03 02 2 2 1	PRODUCTOS ALIMENTICIOS PARA PERSONAS	19.00	176.00	176.00	0.00	176.00	176.00	176.00	0.00
01 03 02 2 9 0	HERRAMIENTAS, REFACCIONES Y ACCESORIOS MENORES	500.00	994.42	994.42	0.00	994.42	994.42	994.42	0.00



MUNICIPIO DE COMALA, COL.

Sistema Integral de Contabilidad Gubernamental

ESTADO ANALITICO DEL EJERCICIO DEL PRESUPUESTO DE EGRESOS DEL 1 DE ENERO AL 31 DE DICIEMBRE DE 2016

Análisis por: Estructura Administrativa -- Clasificación por Objeto del Gasto

Clave Presupuestaria	Descripción	Apr Ene-Dic	PrM Ene-Dic	Comp Ene-Dic	DpC Ene-Dic	Dev Ene-Dic	Eje Ene-Dic	Pag Ene-Dic	CpP Ene-Dic
RS-UP-UR-Cap-Con-PGen									
01 03 02 2 9 9	REFACCIONES Y ACCESORIOS MENORES OTROS BIENES MUEBLES	500.00	994.42	994.42	0.00	994.42	994.42	994.42	0.00
01 03 02 3 0 0	SERVICIOS GENERALES	929.00	8,331.56	8,331.56	0.00	8,331.56	8,331.56	8,331.56	0.00
01 03 02 3 1 0	SERVICIOS BÁSICOS	0.00	202.38	202.38	0.00	202.38	202.38	202.38	0.00
01 03 02 3 1 8	SERVICIOS POSTALES Y TELEGRAFICOS	0.00	202.38	202.38	0.00	202.38	202.38	202.38	0.00
01 03 02 3 9 0	OTROS SERVICIOS GENERALES	929.00	8,129.18	8,129.18	0.00	8,129.18	8,129.18	8,129.18	0.00
01 03 02 3 9 8	IMPUESTO SOBRE NÓMINAS Y OTRAS QUE SE DERIVEN DE RELACIÓN LABORAL	0.00	8,129.18	8,129.18	0.00	8,129.18	8,129.18	8,129.18	0.00
01 03 02 3 9 9	OTROS SERVICIOS GENERALES	929.00	0.00	0.00	0.00	0.00	0.00	0.00	0.00
01 03 03	DIRECCION DE REGISTRO CIVIL	1,138,310.35	1,099,902.93	1,099,902.93	0.00	1,099,902.93	1,099,902.93	1,068,491.64	31,411.29
01 03 03 1 0 0	SERVICIOS PERSONALES	1,109,519.09	1,021,286.58	1,021,286.58	0.00	1,021,286.58	1,021,286.58	990,920.07	30,366.51
01 03 03 1 1 0	REMUNERACIONES AL PERSONAL DE CARACTER PERMANENTE	511,332.41	485,322.36	485,322.36	0.00	485,322.36	485,322.36	485,322.36	0.00
01 03 03 1 1 3	SUELDOS BASE AL PERSONAL PERMANENTE	511,332.41	485,322.36	485,322.36	0.00	485,322.36	485,322.36	485,322.36	0.00
01 03 03 1 3 0	REMUNERACIONES ADICIONALES Y ESPECIALES	160,824.46	114,938.59	114,938.59	0.00	114,938.59	114,938.59	114,938.59	0.00
01 03 03 1 3 2	PRIMAS DE VACACIONES, DOMINICAL Y GRATIFICACIÓN DE FIN DE AÑO	160,824.46	113,501.31	113,501.31	0.00	113,501.31	113,501.31	113,501.31	0.00
01 03 03 1 3 4	COMPENSACIONES	0.00	1,437.28	1,437.28	0.00	1,437.28	1,437.28	1,437.28	0.00
01 03 03 1 4 0	SEGURIDAD SOCIAL	16,840.08	53,806.59	53,806.59	0.00	53,806.59	53,806.59	53,806.59	0.00
01 03 03 1 4 1	APORTACIONES DE SEGURIDAD SOCIAL	16,840.08	44,256.46	44,256.46	0.00	44,256.46	44,256.46	44,256.46	0.00
01 03 03 1 4 3	APORTACIONES AL SISTEMA PARA EL RETIRO	0.00	9,550.13	9,550.13	0.00	9,550.13	9,550.13	9,550.13	0.00
01 03 03 1 5 0	OTRAS PRESTACIONES SOCIALES Y ECONOMICAS	420,522.14	367,219.04	367,219.04	0.00	367,219.04	367,219.04	336,852.53	30,366.51
01 03 03 1 5 1	CUOTAS PARA EL FONDO DE AHORRO Y FONDO DE TRABAJO	67,681.92	30,366.51	30,366.51	0.00	30,366.51	30,366.51	0.00	30,366.51
01 03 03 1 5 4	PRESTACIONES CONTRACTUALES	352,840.22	336,852.53	336,852.53	0.00	336,852.53	336,852.53	336,852.53	0.00
01 03 03 2 0 0	MATERIALES Y SUMINISTROS	28,791.26	40,782.75	40,782.75	0.00	40,782.75	40,782.75	39,737.97	1,044.78
01 03 03 2 1 0	MATERIALES DE ADMINISTRACION, EMISION DE DOCUMENTOS Y ARTICULOS OFICIALES	25,548.40	37,653.31	37,653.31	0.00	37,653.31	37,653.31	37,508.69	144.62
01 03 03 2 1 1	MATERIALES, ÚTILES Y EQUIPOS MENORES DE OFICINA	17,822.80	25,542.91	25,542.91	0.00	25,542.91	25,542.91	25,398.29	144.62
01 03 03 2 1 5	MATERIAL IMPRESO E INFORMACIÓN DIGITAL	7,725.60	12,110.40	12,110.40	0.00	12,110.40	12,110.40	12,110.40	0.00
01 03 03 2 2 0	ALIMENTOS Y UTENSILIOS	2,067.80	1,593.00	1,593.00	0.00	1,593.00	1,593.00	1,593.00	0.00
01 03 03 2 2 1	PRODUCTOS ALIMENTICIOS PARA	989.00	1,593.00	1,593.00	0.00	1,593.00	1,593.00	1,593.00	0.00



MUNICIPIO DE COMALA, COL.

Sistema Integral de Contabilidad Gubernamental

ESTADO ANALITICO DEL EJERCICIO DEL PRESUPUESTO DE EGRESOS DEL 1 DE ENERO AL 31 DE DICIEMBRE DE 2016

Análisis por: Estructura Administrativa -- Clasificación por Objeto del Gasto

Clave Presupuestaria	Descripción	Apr Ene-Dic	PrM Ene-Dic	Comp Ene-Dic	DpC Ene-Dic	Dev Ene-Dic	Eje Ene-Dic	Pag Ene-Dic	CpP Ene-Dic
RS-UP-UR-Cap-Con-PGen									
	<i>PERSONAS</i>								
01 03 03 2 2 3	<i>UTENSILIOS PARA EL SERVICIO DE ALIMENTACIÓN</i>	1,078.80	0.00	0.00	0.00	0.00	0.00	0.00	0.00
01 03 03 2 6 0	COMBUSTIBLES, LUBRICANTES Y ADITIVOS	715.70	0.00	0.00	0.00	0.00	0.00	0.00	0.00
01 03 03 2 6 1	<i>COMBUSTIBLES, LUBRICANTES Y ADITIVOS</i>	715.70	0.00	0.00	0.00	0.00	0.00	0.00	0.00
01 03 03 2 7 0	VESTUARIO, BLANCOS, PRENDAS DE PROTECCION Y ARTICULOS DEPORTIVOS	459.36	1,350.24	1,350.24	0.00	1,350.24	1,350.24	450.08	900.16
01 03 03 2 7 1	<i>VESTUARIO Y UNIFORMES</i>	459.36	1,350.24	1,350.24	0.00	1,350.24	1,350.24	450.08	900.16
01 03 03 2 9 0	HERRAMIENTAS, REFACCIONES Y ACCESORIOS MENORES	0.00	186.20	186.20	0.00	186.20	186.20	186.20	0.00
01 03 03 2 9 9	<i>REFACCIONES Y ACCESORIOS MENORES OTROS BIENES MUEBLES</i>	0.00	186.20	186.20	0.00	186.20	186.20	186.20	0.00
01 03 03 3 0 0	SERVICIOS GENERALES	0.00	37,833.60	37,833.60	0.00	37,833.60	37,833.60	37,833.60	0.00
01 03 03 3 5 0	SERVICIOS DE INSTALACION, REPARACION, MANTENIMIENTO Y CONSERVACION	0.00	22,550.67	22,550.67	0.00	22,550.67	22,550.67	22,550.67	0.00
01 03 03 3 5 1	<i>CONSERVACIÓN Y MANTENIMIENTO MENOR DE INMUEBLES</i>	0.00	22,550.67	22,550.67	0.00	22,550.67	22,550.67	22,550.67	0.00
01 03 03 3 7 0	SERVICIOS DE TRASLADO Y VIATICOS	0.00	1,700.00	1,700.00	0.00	1,700.00	1,700.00	1,700.00	0.00
01 03 03 3 7 5	<i>VIÁTICOS EN EL PAÍS</i>	0.00	0.00	0.00	0.00	0.00	0.00	0.00	0.00
01 03 03 3 7 8	<i>SERVICIOS INTEGRALES DE TRASLADO Y VIÁTICOS</i>	0.00	1,700.00	1,700.00	0.00	1,700.00	1,700.00	1,700.00	0.00
01 03 03 3 9 0	OTROS SERVICIOS GENERALES	0.00	13,582.93	13,582.93	0.00	13,582.93	13,582.93	13,582.93	0.00
01 03 03 3 9 8	<i>IMPUESTO SOBRE NÓMINAS Y OTRAS QUE SE DERIVEN DE RELACIÓN LABORAL</i>	0.00	13,582.93	13,582.93	0.00	13,582.93	13,582.93	13,582.93	0.00
01 03 04	JUNTA MUNICIPAL DE ZACUALPAN	358,715.06	382,099.00	382,099.00	0.00	382,099.00	382,099.00	382,099.00	0.00
01 03 04 1 0 0	SERVICIOS PERSONALES	354,848.83	365,481.27	365,481.27	0.00	365,481.27	365,481.27	365,481.27	0.00
01 03 04 1 1 0	REMUNERACIONES AL PERSONAL DE CARACTER PERMANENTE	136,385.70	133,756.50	133,756.50	0.00	133,756.50	133,756.50	133,756.50	0.00
01 03 04 1 1 3	<i>SUELDOS BASE AL PERSONAL PERMANENTE</i>	136,385.70	133,756.50	133,756.50	0.00	133,756.50	133,756.50	133,756.50	0.00
01 03 04 1 3 0	REMUNERACIONES ADICIONALES Y ESPECIALES	215,570.10	207,910.43	207,910.43	0.00	207,910.43	207,910.43	207,910.43	0.00
01 03 04 1 3 2	<i>PRIMAS DE VACACIONES, DOMINICAL Y GRATIFICACIÓN DE FIN DE AÑO</i>	70,297.80	60,481.49	60,481.49	0.00	60,481.49	60,481.49	60,481.49	0.00
01 03 04 1 3 4	<i>COMPENSACIONES</i>	145,272.30	147,428.94	147,428.94	0.00	147,428.94	147,428.94	147,428.94	0.00
01 03 04 1 4 0	SEGURIDAD SOCIAL	0.00	21,216.42	21,216.42	0.00	21,216.42	21,216.42	21,216.42	0.00
01 03 04 1 4 1	<i>APORTACIONES DE SEGURIDAD SOCIAL</i>	0.00	15,760.23	15,760.23	0.00	15,760.23	15,760.23	15,760.23	0.00
01 03 04 1 4 3	<i>APORTACIONES AL SISTEMA PARA EL</i>	0.00	5,456.19	5,456.19	0.00	5,456.19	5,456.19	5,456.19	0.00



MUNICIPIO DE COMALA, COL.

Sistema Integral de Contabilidad Gubernamental

ESTADO ANALITICO DEL EJERCICIO DEL PRESUPUESTO DE EGRESOS DEL 1 DE ENERO AL 31 DE DICIEMBRE DE 2016

Análisis por: Estructura Administrativa -- Clasificación por Objeto del Gasto

Clave Presupuestaria	Descripción	Apr Ene-Dic	PrM Ene-Dic	Comp Ene-Dic	DpC Ene-Dic	Dev Ene-Dic	Eje Ene-Dic	Pag Ene-Dic	CpP Ene-Dic
RS-UP-UR-Cap-Con-PGen									
	<i>RETIRO</i>								
01 03 04 1 5 0	OTRAS PRESTACIONES SOCIALES Y ECONOMICAS	2,893.03	2,597.92	2,597.92	0.00	2,597.92	2,597.92	2,597.92	0.00
01 03 04 1 5 4	<i>PRESTACIONES CONTRACTUALES</i>	<i>2,893.03</i>	<i>2,597.92</i>	<i>2,597.92</i>	<i>0.00</i>	<i>2,597.92</i>	<i>2,597.92</i>	<i>2,597.92</i>	<i>0.00</i>
01 03 04 3 0 0	SERVICIOS GENERALES	0.00	12,408.28	12,408.28	0.00	12,408.28	12,408.28	12,408.28	0.00
01 03 04 3 1 0	SERVICIOS BÁSICOS	0.00	4,382.00	4,382.00	0.00	4,382.00	4,382.00	4,382.00	0.00
01 03 04 3 1 3	<i>AGUA</i>	<i>0.00</i>	<i>4,382.00</i>	<i>4,382.00</i>	<i>0.00</i>	<i>4,382.00</i>	<i>4,382.00</i>	<i>4,382.00</i>	<i>0.00</i>
01 03 04 3 9 0	OTROS SERVICIOS GENERALES	0.00	8,026.28	8,026.28	0.00	8,026.28	8,026.28	8,026.28	0.00
01 03 04 3 9 8	<i>IMPUESTO SOBRE NÓMINAS Y OTRAS QUE SE DERIVEN DE RELACIÓN LABORAL</i>	<i>0.00</i>	<i>8,026.28</i>	<i>8,026.28</i>	<i>0.00</i>	<i>8,026.28</i>	<i>8,026.28</i>	<i>8,026.28</i>	<i>0.00</i>
01 03 04 4 0 0	TRANSFERENCIAS, ASIGNACIONES, SUBSIDIOS Y OTRAS AYUDAS	3,866.23	4,209.45	4,209.45	0.00	4,209.45	4,209.45	4,209.45	0.00
01 03 04 4 3 0	SUBSIDIOS Y SUBVENCIONES	1,117.44	4,209.45	4,209.45	0.00	4,209.45	4,209.45	4,209.45	0.00
01 03 04 4 3 9	<i>OTROS SUBSIDIOS</i>	<i>1,117.44</i>	<i>4,209.45</i>	<i>4,209.45</i>	<i>0.00</i>	<i>4,209.45</i>	<i>4,209.45</i>	<i>4,209.45</i>	<i>0.00</i>
01 03 04 4 5 0	PENSIONES Y JUBILACIONES	2,748.79	0.00	0.00	0.00	0.00	0.00	0.00	0.00
01 03 04 4 5 9	<i>OTRAS PENSIONES Y JUBILACIONES</i>	<i>2,748.79</i>	<i>0.00</i>	<i>0.00</i>	<i>0.00</i>	<i>0.00</i>	<i>0.00</i>	<i>0.00</i>	<i>0.00</i>
01 03 05	JUNTA MUNICIPAL DE SUCHITLAN	254,922.74	240,085.42	240,085.42	0.00	240,085.42	240,085.42	240,085.42	0.00
01 03 05 1 0 0	SERVICIOS PERSONALES	241,181.37	207,164.38	207,164.38	0.00	207,164.38	207,164.38	207,164.38	0.00
01 03 05 1 1 0	REMUNERACIONES AL PERSONAL DE CARACTER PERMANENTE	40,797.90	41,752.80	41,752.80	0.00	41,752.80	41,752.80	41,752.80	0.00
01 03 05 1 1 3	<i>SUELDOS BASE AL PERSONAL PERMANENTE</i>	<i>40,797.90</i>	<i>41,752.80</i>	<i>41,752.80</i>	<i>0.00</i>	<i>41,752.80</i>	<i>41,752.80</i>	<i>41,752.80</i>	<i>0.00</i>
01 03 05 1 3 0	REMUNERACIONES ADICIONALES Y ESPECIALES	199,518.06	164,715.70	164,715.70	0.00	164,715.70	164,715.70	164,715.70	0.00
01 03 05 1 3 2	<i>PRIMAS DE VACACIONES, DOMINICAL Y GRATIFICACIÓN DE FIN DE AÑO</i>	<i>41,625.54</i>	<i>29,245.49</i>	<i>29,245.49</i>	<i>0.00</i>	<i>29,245.49</i>	<i>29,245.49</i>	<i>29,245.49</i>	<i>0.00</i>
01 03 05 1 3 4	<i>COMPENSACIONES</i>	<i>157,892.52</i>	<i>135,470.21</i>	<i>135,470.21</i>	<i>0.00</i>	<i>135,470.21</i>	<i>135,470.21</i>	<i>135,470.21</i>	<i>0.00</i>
01 03 05 1 5 0	OTRAS PRESTACIONES SOCIALES Y ECONOMICAS	865.41	695.88	695.88	0.00	695.88	695.88	695.88	0.00
01 03 05 1 5 4	<i>PRESTACIONES CONTRACTUALES</i>	<i>865.41</i>	<i>695.88</i>	<i>695.88</i>	<i>0.00</i>	<i>695.88</i>	<i>695.88</i>	<i>695.88</i>	<i>0.00</i>
01 03 05 2 0 0	MATERIALES Y SUMINISTROS	0.00	896.00	896.00	0.00	896.00	896.00	896.00	0.00
01 03 05 2 4 0	MATERIALES Y ARTICULOS DE CONSTRUCCION Y DE REPARACION	0.00	896.00	896.00	0.00	896.00	896.00	896.00	0.00
01 03 05 2 4 9	<i>OTROS MATERIALES Y ARTÍCULOS DE CONSTRUCCIÓN Y REPARACIÓN</i>	<i>0.00</i>	<i>896.00</i>	<i>896.00</i>	<i>0.00</i>	<i>896.00</i>	<i>896.00</i>	<i>896.00</i>	<i>0.00</i>
01 03 05 3 0 0	SERVICIOS GENERALES	0.00	13,876.85	13,876.85	0.00	13,876.85	13,876.85	13,876.85	0.00
01 03 05 3 1 0	SERVICIOS BÁSICOS	0.00	8,526.00	8,526.00	0.00	8,526.00	8,526.00	8,526.00	0.00
01 03 05 3 1 3	<i>AGUA</i>	<i>0.00</i>	<i>8,526.00</i>	<i>8,526.00</i>	<i>0.00</i>	<i>8,526.00</i>	<i>8,526.00</i>	<i>8,526.00</i>	<i>0.00</i>
01 03 05 3 9 0	OTROS SERVICIOS GENERALES	0.00	5,350.85	5,350.85	0.00	5,350.85	5,350.85	5,350.85	0.00



MUNICIPIO DE COMALA, COL.

Sistema Integral de Contabilidad Gubernamental

ESTADO ANALITICO DEL EJERCICIO DEL PRESUPUESTO DE EGRESOS DEL 1 DE ENERO AL 31 DE DICIEMBRE DE 2016

Análisis por: Estructura Administrativa -- Clasificación por Objeto del Gasto

Clave Presupuestaria	Descripción	Apr Ene-Dic	PrM Ene-Dic	Comp Ene-Dic	DpC Ene-Dic	Dev Ene-Dic	Eje Ene-Dic	Pag Ene-Dic	CpP Ene-Dic
RS-UP-UR-Cap-Con-PGen									
01 03 05 3 9 8	IMPUESTO SOBRE NÓMINAS Y OTRAS QUE SE DERIVEN DE RELACIÓN LABORAL	0.00	5,350.85	5,350.85	0.00	5,350.85	5,350.85	5,350.85	0.00
01 03 05 4 0 0	TRANSFERENCIAS, ASIGNACIONES, SUBSIDIOS Y OTRAS AYUDAS	13,741.37	18,148.19	18,148.19	0.00	18,148.19	18,148.19	18,148.19	0.00
01 03 05 4 3 0	SUBSIDIOS Y SUBVENCIONES	13,741.37	18,148.19	18,148.19	0.00	18,148.19	18,148.19	18,148.19	0.00
01 03 05 4 3 9	OTROS SUBSIDIOS	13,741.37	18,148.19	18,148.19	0.00	18,148.19	18,148.19	18,148.19	0.00
01 03 06	COMISARIAS	641,751.02	505,284.68	505,284.68	0.00	505,284.68	505,284.68	503,079.30	2,205.38
01 03 06 1 0 0	SERVICIOS PERSONALES	638,555.82	471,347.25	471,347.25	0.00	471,347.25	471,347.25	471,347.25	0.00
01 03 06 1 3 0	REMUNERACIONES ADICIONALES Y ESPECIALES	638,555.82	471,347.25	471,347.25	0.00	471,347.25	471,347.25	471,347.25	0.00
01 03 06 1 3 2	PRIMAS DE VACACIONES, DOMINICAL Y GRATIFICACIÓN DE FIN DE AÑO	59,012.94	61,139.67	61,139.67	0.00	61,139.67	61,139.67	61,139.67	0.00
01 03 06 1 3 4	COMPENSACIONES	579,542.88	410,207.58	410,207.58	0.00	410,207.58	410,207.58	410,207.58	0.00
01 03 06 2 0 0	MATERIALES Y SUMINISTROS	1,200.00	13,317.20	13,317.20	0.00	13,317.20	13,317.20	12,054.22	1,262.98
01 03 06 2 9 0	HERRAMIENTAS, REFACCIONES Y ACCESORIOS MENORES	1,200.00	13,317.20	13,317.20	0.00	13,317.20	13,317.20	12,054.22	1,262.98
01 03 06 2 9 9	REFACCIONES Y ACCESORIOS MENORES OTROS BIENES MUEBLES	1,200.00	13,317.20	13,317.20	0.00	13,317.20	13,317.20	12,054.22	1,262.98
01 03 06 3 0 0	SERVICIOS GENERALES	1,995.20	17,720.23	17,720.23	0.00	17,720.23	17,720.23	16,777.83	942.40
01 03 06 3 1 0	SERVICIOS BÁSICOS	278.40	4,895.39	4,895.39	0.00	4,895.39	4,895.39	4,895.39	0.00
01 03 06 3 1 3	AGUA	0.00	4,323.00	4,323.00	0.00	4,323.00	4,323.00	4,323.00	0.00
01 03 06 3 1 6	SERVICIOS DE TELECOMUNICACIONES Y SATELITES.	278.40	572.39	572.39	0.00	572.39	572.39	572.39	0.00
01 03 06 3 5 0	SERVICIOS DE INSTALACION, REPARACION, MANTENIMIENTO Y CONSERVACION	1,716.80	4,901.46	4,901.46	0.00	4,901.46	4,901.46	3,959.06	942.40
01 03 06 3 5 1	CONSERVACIÓN Y MANTENIMIENTO MENOR DE INMUEBLES	0.00	4,901.46	4,901.46	0.00	4,901.46	4,901.46	3,959.06	942.40
01 03 06 3 5 6	REPARACIÓN Y MANTENIMIENTO DE EQUIPO DE DEFENSA Y SEGURIDAD	1,716.80	0.00	0.00	0.00	0.00	0.00	0.00	0.00
01 03 06 3 9 0	OTROS SERVICIOS GENERALES	0.00	7,923.38	7,923.38	0.00	7,923.38	7,923.38	7,923.38	0.00
01 03 06 3 9 8	IMPUESTO SOBRE NÓMINAS Y OTRAS QUE SE DERIVEN DE RELACIÓN LABORAL	0.00	7,923.38	7,923.38	0.00	7,923.38	7,923.38	7,923.38	0.00
01 03 06 5 0 0	BIENES MUEBLES, INMUEBLES E INTANGIBLES	0.00	2,900.00	2,900.00	0.00	2,900.00	2,900.00	2,900.00	0.00
01 03 06 5 6 0	MAQUINARIA, OTROS EQUIPOS Y HERRAMIENTAS	0.00	2,900.00	2,900.00	0.00	2,900.00	2,900.00	2,900.00	0.00
01 03 06 5 6 5	EQUIPO DE COMUNICACIÓN Y TELECOMUNICACIÓN	0.00	2,900.00	2,900.00	0.00	2,900.00	2,900.00	2,900.00	0.00



MUNICIPIO DE COMALA, COL.

Sistema Integral de Contabilidad Gubernamental

ESTADO ANALITICO DEL EJERCICIO DEL PRESUPUESTO DE EGRESOS DEL 1 DE ENERO AL 31 DE DICIEMBRE DE 2016

Análisis por: Estructura Administrativa -- Clasificación por Objeto del Gasto

Clave Presupuestaria	Descripción	Apr Ene-Dic	PrM Ene-Dic	Comp Ene-Dic	DpC Ene-Dic	Dev Ene-Dic	Eje Ene-Dic	Pag Ene-Dic	CpP Ene-Dic
RS-UP-UR-Cap-Con-PGen									
01 03 07	TELEMATICA	338,571.73	384,324.15	384,324.15	0.00	384,324.15	384,324.15	372,779.27	11,544.88
01 03 07 1 0 0	SERVICIOS PERSONALES	321,910.64	337,919.42	337,919.42	0.00	337,919.42	337,919.42	327,490.06	10,429.36
01 03 07 1 1 0	REMUNERACIONES AL PERSONAL DE CARACTER PERMANENTE	163,418.16	168,126.98	168,126.98	0.00	168,126.98	168,126.98	168,126.98	0.00
01 03 07 1 1 3	<i>SUELDOS BASE AL PERSONAL PERMANENTE</i>	<i>163,418.16</i>	<i>168,126.98</i>	<i>168,126.98</i>	<i>0.00</i>	<i>168,126.98</i>	<i>168,126.98</i>	<i>168,126.98</i>	<i>0.00</i>
01 03 07 1 3 0	REMUNERACIONES ADICIONALES Y ESPECIALES	45,770.65	51,472.35	51,472.35	0.00	51,472.35	51,472.35	51,472.35	0.00
01 03 07 1 3 2	<i>PRIMAS DE VACACIONES, DOMINICAL Y GRATIFICACIÓN DE FIN DE AÑO</i>	<i>45,770.65</i>	<i>51,472.35</i>	<i>51,472.35</i>	<i>0.00</i>	<i>51,472.35</i>	<i>51,472.35</i>	<i>51,472.35</i>	<i>0.00</i>
01 03 07 1 4 0	SEGURIDAD SOCIAL	5,613.36	17,917.03	17,917.03	0.00	17,917.03	17,917.03	17,917.03	0.00
01 03 07 1 4 1	<i>APORTACIONES DE SEGURIDAD SOCIAL</i>	<i>5,613.36</i>	<i>14,506.50</i>	<i>14,506.50</i>	<i>0.00</i>	<i>14,506.50</i>	<i>14,506.50</i>	<i>14,506.50</i>	<i>0.00</i>
01 03 07 1 4 3	<i>APORTACIONES AL SISTEMA PARA EL RETIRO</i>	<i>0.00</i>	<i>3,410.53</i>	<i>3,410.53</i>	<i>0.00</i>	<i>3,410.53</i>	<i>3,410.53</i>	<i>3,410.53</i>	<i>0.00</i>
01 03 07 1 5 0	OTRAS PRESTACIONES SOCIALES Y ECONOMICAS	107,108.47	100,403.06	100,403.06	0.00	100,403.06	100,403.06	89,973.70	10,429.36
01 03 07 1 5 1	<i>CUOTAS PARA EL FONDO DE AHORRO Y FONDO DE TRABAJO</i>	<i>10,488.72</i>	<i>8,801.36</i>	<i>8,801.36</i>	<i>0.00</i>	<i>8,801.36</i>	<i>8,801.36</i>	<i>-1,628.00</i>	<i>10,429.36</i>
01 03 07 1 5 4	<i>PRESTACIONES CONTRACTUALES</i>	<i>96,619.75</i>	<i>91,601.70</i>	<i>91,601.70</i>	<i>0.00</i>	<i>91,601.70</i>	<i>91,601.70</i>	<i>91,601.70</i>	<i>0.00</i>
01 03 07 2 0 0	MATERIALES Y SUMINISTROS	15,028.33	27,543.86	27,543.86	0.00	27,543.86	27,543.86	26,428.34	1,115.52
01 03 07 2 1 0	MATERIALES DE ADMINISTRACION, EMISION DE DOCUMENTOS Y ARTICULOS OFICIALES	10,615.90	8,374.81	8,374.81	0.00	8,374.81	8,374.81	8,274.81	100.00
01 03 07 2 1 1	<i>MATERIALES, ÚTILES Y EQUIPOS MENORES DE OFICINA</i>	<i>10,615.90</i>	<i>7,533.81</i>	<i>7,533.81</i>	<i>0.00</i>	<i>7,533.81</i>	<i>7,533.81</i>	<i>7,433.81</i>	<i>100.00</i>
01 03 07 2 1 4	<i>MATERIALES, ÚTILES Y EQUIPOS MENORES DE TECNOLOGÍAS DE LA INFORMACIÓN Y COMUNICACIONES</i>	<i>0.00</i>	<i>841.00</i>	<i>841.00</i>	<i>0.00</i>	<i>841.00</i>	<i>841.00</i>	<i>841.00</i>	<i>0.00</i>
01 03 07 2 4 0	MATERIALES Y ARTICULOS DE CONSTRUCCION Y DE REPARACION	768.31	0.00	0.00	0.00	0.00	0.00	0.00	0.00
01 03 07 2 4 6	<i>MATERIAL ELÉCTRICO Y ELECTRÓNICO</i>	<i>768.31</i>	<i>0.00</i>	<i>0.00</i>	<i>0.00</i>	<i>0.00</i>	<i>0.00</i>	<i>0.00</i>	<i>0.00</i>
01 03 07 2 7 0	VESTUARIO, BLANCOS, PRENDAS DE PROTECCION Y ARTICULOS DEPORTIVOS	153.12	0.00	0.00	0.00	0.00	0.00	0.00	0.00
01 03 07 2 7 1	<i>VESTUARIO Y UNIFORMES</i>	<i>153.12</i>	<i>0.00</i>	<i>0.00</i>	<i>0.00</i>	<i>0.00</i>	<i>0.00</i>	<i>0.00</i>	<i>0.00</i>
01 03 07 2 9 0	HERRAMIENTAS, REFACCIONES Y ACCESORIOS MENORES	3,491.00	19,169.05	19,169.05	0.00	19,169.05	19,169.05	18,153.53	1,015.52
01 03 07 2 9 4	<i>REFACCIONES Y ACCESORIOS MENORES DE EQUIPO DE CÓMPUTO Y TECNOLOGÍAS DE LA INFORMACIÓN</i>	<i>2,968.00</i>	<i>15,812.67</i>	<i>15,812.67</i>	<i>0.00</i>	<i>15,812.67</i>	<i>15,812.67</i>	<i>15,812.67</i>	<i>0.00</i>
01 03 07 2 9 9	<i>REFACCIONES Y ACCESORIOS MENORES</i>	<i>523.00</i>	<i>3,356.38</i>	<i>3,356.38</i>	<i>0.00</i>	<i>3,356.38</i>	<i>3,356.38</i>	<i>2,340.86</i>	<i>1,015.52</i>



MUNICIPIO DE COMALA, COL.

Sistema Integral de Contabilidad Gubernamental

ESTADO ANALITICO DEL EJERCICIO DEL PRESUPUESTO DE EGRESOS DEL 1 DE ENERO AL 31 DE DICIEMBRE DE 2016

Análisis por: Estructura Administrativa -- Clasificación por Objeto del Gasto

Clave Presupuestaria	Descripción	Apr Ene-Dic	PrM Ene-Dic	Comp Ene-Dic	DpC Ene-Dic	Dev Ene-Dic	Eje Ene-Dic	Pag Ene-Dic	CpP Ene-Dic
	<i>OTROS BIENES MUEBLES</i>								
01 03 07 3 0 0	SERVICIOS GENERALES	788.80	4,630.55	4,630.55	0.00	4,630.55	4,630.55	4,630.55	0.00
01 03 07 3 5 0	SERVICIOS DE INSTALACION, REPARACION, MANTENIMIENTO Y CONSERVACION	788.80	0.00	0.00	0.00	0.00	0.00	0.00	0.00
01 03 07 3 5 2	<i>INSTALACIÓN, REPARACIÓN Y MANTENIMIENTO DE MOBILIARIO Y EQUIPO DE ADMINISTRACIÓN, EDUCACIONAL Y RECREATIVO</i>	<i>788.80</i>	<i>0.00</i>	<i>0.00</i>	<i>0.00</i>	<i>0.00</i>	<i>0.00</i>	<i>0.00</i>	<i>0.00</i>
01 03 07 3 9 0	OTROS SERVICIOS GENERALES	0.00	4,630.55	4,630.55	0.00	4,630.55	4,630.55	4,630.55	0.00
01 03 07 3 9 8	<i>IMPUESTO SOBRE NÓMINAS Y OTRAS QUE SE DERIVEN DE RELACIÓN LABORAL</i>	<i>0.00</i>	<i>4,630.55</i>	<i>4,630.55</i>	<i>0.00</i>	<i>4,630.55</i>	<i>4,630.55</i>	<i>4,630.55</i>	<i>0.00</i>
01 03 07 5 0 0	BIENES MUEBLES, INMUEBLES E INTANGIBLES	843.96	14,230.32	14,230.32	0.00	14,230.32	14,230.32	14,230.32	0.00
01 03 07 5 1 0	MOBILIARIO Y EQUIPO DE ADMINISTRACION	843.96	10,866.32	10,866.32	0.00	10,866.32	10,866.32	10,866.32	0.00
01 03 07 5 1 5	<i>EQUIPO DE CÓMPUTO Y DE TECNOLOGÍAS DE LA INFORMACIÓN</i>	<i>843.96</i>	<i>10,866.32</i>	<i>10,866.32</i>	<i>0.00</i>	<i>10,866.32</i>	<i>10,866.32</i>	<i>10,866.32</i>	<i>0.00</i>
01 03 07 5 2 0	MOBILIARIO Y EQUIPO EDUCACIONAL Y RECREATIVO	0.00	3,364.00	3,364.00	0.00	3,364.00	3,364.00	3,364.00	0.00
01 03 07 5 2 1	<i>EQUIPOS Y APARATOS AUDIOVISUALES</i>	<i>0.00</i>	<i>3,364.00</i>	<i>3,364.00</i>	<i>0.00</i>	<i>3,364.00</i>	<i>3,364.00</i>	<i>3,364.00</i>	<i>0.00</i>
01 04	TESORERIA	6,911,013.03	6,197,151.92	6,197,151.92	0.00	6,196,621.90	6,196,621.90	6,085,728.60	110,893.30
01 04 01	DESPACHO DEL TESORERO	4,146,665.12	3,494,652.30	3,494,652.30	0.00	3,494,652.30	3,494,652.30	3,431,609.00	63,043.30
01 04 01 1 0 0	SERVICIOS PERSONALES	2,231,294.61	1,643,350.99	1,643,350.99	0.00	1,643,350.99	1,643,350.99	1,624,664.74	18,686.25
01 04 01 1 1 0	REMUNERACIONES AL PERSONAL DE CARACTER PERMANENTE	940,079.34	811,131.69	811,131.69	0.00	811,131.69	811,131.69	811,131.69	0.00
01 04 01 1 1 3	<i>SUELDOS BASE AL PERSONAL PERMANENTE</i>	<i>940,079.34</i>	<i>811,131.69</i>	<i>811,131.69</i>	<i>0.00</i>	<i>811,131.69</i>	<i>811,131.69</i>	<i>811,131.69</i>	<i>0.00</i>
01 04 01 1 3 0	REMUNERACIONES ADICIONALES Y ESPECIALES	1,047,117.27	511,972.20	511,972.20	0.00	511,972.20	511,972.20	511,972.20	0.00
01 04 01 1 3 2	<i>PRIMAS DE VACACIONES, DOMINICAL Y GRATIFICACIÓN DE FIN DE AÑO</i>	<i>357,754.31</i>	<i>252,299.62</i>	<i>252,299.62</i>	<i>0.00</i>	<i>252,299.62</i>	<i>252,299.62</i>	<i>252,299.62</i>	<i>0.00</i>
01 04 01 1 3 4	<i>COMPENSACIONES</i>	<i>689,362.96</i>	<i>259,672.58</i>	<i>259,672.58</i>	<i>0.00</i>	<i>259,672.58</i>	<i>259,672.58</i>	<i>259,672.58</i>	<i>0.00</i>
01 04 01 1 4 0	SEGURIDAD SOCIAL	11,226.72	77,264.68	77,264.68	0.00	77,264.68	77,264.68	77,264.68	0.00
01 04 01 1 4 1	<i>APORTACIONES DE SEGURIDAD SOCIAL</i>	<i>11,226.72</i>	<i>60,277.81</i>	<i>60,277.81</i>	<i>0.00</i>	<i>60,277.81</i>	<i>60,277.81</i>	<i>60,277.81</i>	<i>0.00</i>
01 04 01 1 4 3	<i>APORTACIONES AL SISTEMA PARA EL RETIRO</i>	<i>0.00</i>	<i>16,986.87</i>	<i>16,986.87</i>	<i>0.00</i>	<i>16,986.87</i>	<i>16,986.87</i>	<i>16,986.87</i>	<i>0.00</i>
01 04 01 1 5 0	OTRAS PRESTACIONES SOCIALES Y ECONOMICAS	232,871.28	242,982.42	242,982.42	0.00	242,982.42	242,982.42	224,296.17	18,686.25
01 04 01 1 5 1	<i>CUOTAS PARA EL FONDO DE AHORRO Y</i>	<i>40,647.84</i>	<i>18,686.25</i>	<i>18,686.25</i>	<i>0.00</i>	<i>18,686.25</i>	<i>18,686.25</i>	<i>0.00</i>	<i>18,686.25</i>



MUNICIPIO DE COMALA, COL.

Sistema Integral de Contabilidad Gubernamental

ESTADO ANALITICO DEL EJERCICIO DEL PRESUPUESTO DE EGRESOS DEL 1 DE ENERO AL 31 DE DICIEMBRE DE 2016

Análisis por: Estructura Administrativa -- Clasificación por Objeto del Gasto

Clave Presupuestaria	Descripción	Apr Ene-Dic	PrM Ene-Dic	Comp Ene-Dic	DpC Ene-Dic	Dev Ene-Dic	Eje Ene-Dic	Pag Ene-Dic	CpP Ene-Dic
RS-UP-UR-Cap-Con-PGen									
	<i>FONDO DE TRABAJO</i>								
01 04 01 1 5 2	<i>INDEMNIZACIONES</i>	0.00	0.00	0.00	0.00	0.00	0.00	0.00	0.00
01 04 01 1 5 4	<i>PRESTACIONES CONTRACTUALES</i>	192,223.44	224,296.17	224,296.17	0.00	224,296.17	224,296.17	224,296.17	0.00
01 04 01 2 0 0	MATERIALES Y SUMINISTROS	94,770.75	92,610.11	92,610.11	0.00	92,610.11	92,610.11	89,665.06	2,945.05
01 04 01 2 1 0	MATERIALES DE ADMINISTRACION, EMISION DE DOCUMENTOS Y ARTICULOS OFICIALES	40,121.35	76,926.12	76,926.12	0.00	76,926.12	76,926.12	75,243.15	1,682.97
01 04 01 2 1 1	<i>MATERIALES, ÚTILES Y EQUIPOS MENORES DE OFICINA</i>	36,813.99	38,001.62	38,001.62	0.00	38,001.62	38,001.62	36,318.65	1,682.97
01 04 01 2 1 4	<i>MATERIALES, ÚTILES Y EQUIPOS MENORES DE TECNOLOGÍAS DE LA INFORMACIÓN Y COMUNICACIONES</i>	412.96	0.00	0.00	0.00	0.00	0.00	0.00	0.00
01 04 01 2 1 5	<i>MATERIAL IMPRESO E INFORMACIÓN DIGITAL</i>	2,894.40	38,924.50	38,924.50	0.00	38,924.50	38,924.50	38,924.50	0.00
01 04 01 2 2 0	ALIMENTOS Y UTENSILIOS	7,259.60	2,717.00	2,717.00	0.00	2,717.00	2,717.00	2,717.00	0.00
01 04 01 2 2 1	<i>PRODUCTOS ALIMENTICIOS PARA PERSONAS</i>	7,259.60	2,443.00	2,443.00	0.00	2,443.00	2,443.00	2,443.00	0.00
01 04 01 2 2 3	<i>UTENSILIOS PARA EL SERVICIO DE ALIMENTACIÓN</i>	0.00	274.00	274.00	0.00	274.00	274.00	274.00	0.00
01 04 01 2 6 0	COMBUSTIBLES, LUBRICANTES Y ADITIVOS	36,161.68	5,240.86	5,240.86	0.00	5,240.86	5,240.86	5,240.86	0.00
01 04 01 2 6 1	<i>COMBUSTIBLES, LUBRICANTES Y ADITIVOS</i>	36,161.68	5,240.86	5,240.86	0.00	5,240.86	5,240.86	5,240.86	0.00
01 04 01 2 7 0	VESTUARIO, BLANCOS, PRENDAS DE PROTECCION Y ARTICULOS DEPORTIVOS	1,071.84	1,893.12	1,893.12	0.00	1,893.12	1,893.12	631.04	1,262.08
01 04 01 2 7 1	<i>VESTUARIO Y UNIFORMES</i>	1,071.84	1,893.12	1,893.12	0.00	1,893.12	1,893.12	631.04	1,262.08
01 04 01 2 9 0	HERRAMIENTAS, REFACCIONES Y ACCESORIOS MENORES	10,156.28	5,833.01	5,833.01	0.00	5,833.01	5,833.01	5,833.01	0.00
01 04 01 2 9 4	<i>REFACCIONES Y ACCESORIOS MENORES DE EQUIPO DE CÓMPUTO Y TECNOLOGÍAS DE LA INFORMACIÓN</i>	1,841.29	2,024.20	2,024.20	0.00	2,024.20	2,024.20	2,024.20	0.00
01 04 01 2 9 6	<i>REFACCIONES Y ACCESORIOS MENORES DE EQUIPO DE TRANSPORTE</i>	2,496.17	0.00	0.00	0.00	0.00	0.00	0.00	0.00
01 04 01 2 9 9	<i>REFACCIONES Y ACCESORIOS MENORES OTROS BIENES MUEBLES</i>	5,818.82	3,808.81	3,808.81	0.00	3,808.81	3,808.81	3,808.81	0.00
01 04 01 3 0 0	SERVICIOS GENERALES	1,812,139.91	1,749,686.20	1,749,686.20	0.00	1,749,686.20	1,749,686.20	1,708,274.20	41,412.00
01 04 01 3 1 0	SERVICIOS BÁSICOS	19,743.00	0.00	0.00	0.00	0.00	0.00	0.00	0.00
01 04 01 3 1 5	<i>TELEFONÍA CELULAR</i>	19,743.00	0.00	0.00	0.00	0.00	0.00	0.00	0.00
01 04 01 3 3 0	SERVICIOS PROFESIONALES, CIENTIFICOS, TECNICOS Y OTROS SERVICIOS	271,924.52	278,759.20	278,759.20	0.00	278,759.20	278,759.20	237,347.20	41,412.00
01 04 01 3 3 4	<i>SERVICIOS DE CAPACITACIÓN</i>	29,590.47	40,147.20	40,147.20	0.00	40,147.20	40,147.20	40,147.20	0.00



MUNICIPIO DE COMALA, COL.

Sistema Integral de Contabilidad Gubernamental

ESTADO ANALITICO DEL EJERCICIO DEL PRESUPUESTO DE EGRESOS DEL 1 DE ENERO AL 31 DE DICIEMBRE DE 2016

Análisis por: Estructura Administrativa -- Clasificación por Objeto del Gasto

Clave Presupuestaria	Descripción	Apr Ene-Dic	PrM Ene-Dic	Comp Ene-Dic	DpC Ene-Dic	Dev Ene-Dic	Eje Ene-Dic	Pag Ene-Dic	CpP Ene-Dic
RS-UP-UR-Cap-Con-PGen									
01 04 01 3 3 9	SERVICIOS PROFESIONALES, CIENTÍFICOS Y TÉCNICOS INTEGRALES	242,334.05	238,612.00	238,612.00	0.00	238,612.00	238,612.00	197,200.00	41,412.00
01 04 01 3 4 0	SERVICIOS FINANCIEROS, BANCARIOS Y COMERCIALES	212,815.17	64,509.89	64,509.89	0.00	64,509.89	64,509.89	64,509.89	0.00
01 04 01 3 4 1	SERVICIOS FINANCIEROS Y BANCARIOS	212,815.17	64,509.89	64,509.89	0.00	64,509.89	64,509.89	64,509.89	0.00
01 04 01 3 5 0	SERVICIOS DE INSTALACION, REPARACION, MANTENIMIENTO Y CONSERVACION	16,759.91	3,588.20	3,588.20	0.00	3,588.20	3,588.20	3,588.20	0.00
01 04 01 3 5 1	CONSERVACIÓN Y MANTENIMIENTO MENOR DE INMUEBLES	7,181.50	2,058.00	2,058.00	0.00	2,058.00	2,058.00	2,058.00	0.00
01 04 01 3 5 2	INSTALACIÓN, REPARACIÓN Y MANTENIMIENTO DE MOBILIARIO Y EQUIPO DE ADMINISTRACIÓN, EDUCACIONAL Y RECREATIVO	1,020.80	0.00	0.00	0.00	0.00	0.00	0.00	0.00
01 04 01 3 5 3	INSTALACIÓN, REPARACIÓN Y MANTENIMIENTO DE EQUIPO DE CÓMPUTO Y TECNOLOGÍA DE LA INFORMACIÓN	2,807.20	1,392.00	1,392.00	0.00	1,392.00	1,392.00	1,392.00	0.00
01 04 01 3 5 5	REPARACIÓN Y MANTENIMIENTO DE EQUIPO DE TRANSPORTE	5,750.41	138.20	138.20	0.00	138.20	138.20	138.20	0.00
01 04 01 3 7 0	SERVICIOS DE TRASLADO Y VIATICOS	27,053.99	0.00	0.00	0.00	0.00	0.00	0.00	0.00
01 04 01 3 7 8	SERVICIOS INTEGRALES DE TRASLADO Y VIÁTICOS	27,053.99	0.00	0.00	0.00	0.00	0.00	0.00	0.00
01 04 01 3 8 0	SERVICIOS OFICIALES	4,200.00	0.00	0.00	0.00	0.00	0.00	0.00	0.00
01 04 01 3 8 2	GASTOS DE ORDEN SOCIAL Y CULTURAL	4,200.00	0.00	0.00	0.00	0.00	0.00	0.00	0.00
01 04 01 3 9 0	OTROS SERVICIOS GENERALES	1,259,643.32	1,402,828.91	1,402,828.91	0.00	1,402,828.91	1,402,828.91	1,402,828.91	0.00
01 04 01 3 9 2	IMPUESTOS Y DERECHOS	0.00	2,021.00	2,021.00	0.00	2,021.00	2,021.00	2,021.00	0.00
01 04 01 3 9 4	SENTENCIAS Y RESOLUCIONES POR AUTORIDAD COMPETENTE	750,000.00	920,833.40	920,833.40	0.00	920,833.40	920,833.40	920,833.40	0.00
01 04 01 3 9 5	PENAS, MULTAS, ACCESORIOS Y ACTUALIZACIONES	23,093.32	447,354.89	447,354.89	0.00	447,354.89	447,354.89	447,354.89	0.00
01 04 01 3 9 8	IMPUESTO SOBRE NÓMINAS Y OTRAS QUE SE DERIVEN DE RELACIÓN LABORAL	486,550.00	32,619.62	32,619.62	0.00	32,619.62	32,619.62	32,619.62	0.00
01 04 01 4 0 0	TRANSFERENCIAS, ASIGNACIONES, SUBSIDIOS Y OTRAS AYUDAS	85.86	0.00	0.00	0.00	0.00	0.00	0.00	0.00
01 04 01 4 3 0	SUBSIDIOS Y SUBVENCIONES	85.86	0.00	0.00	0.00	0.00	0.00	0.00	0.00
01 04 01 4 3 9	OTROS SUBSIDIOS	85.86	0.00	0.00	0.00	0.00	0.00	0.00	0.00
01 04 01 5 0 0	BIENES MUEBLES, INMUEBLES E INTANGIBLES	8,373.99	9,005.00	9,005.00	0.00	9,005.00	9,005.00	9,005.00	0.00
01 04 01 5 1 0	MOBILIARIO Y EQUIPO DE	8,373.99	9,005.00	9,005.00	0.00	9,005.00	9,005.00	9,005.00	0.00



MUNICIPIO DE COMALA, COL.

Sistema Integral de Contabilidad Gubernamental

ESTADO ANALITICO DEL EJERCICIO DEL PRESUPUESTO DE EGRESOS DEL 1 DE ENERO AL 31 DE DICIEMBRE DE 2016

Análisis por: Estructura Administrativa -- Clasificación por Objeto del Gasto

Clave Presupuestaria	Descripción	Apr Ene-Dic	PrM Ene-Dic	Comp Ene-Dic	DpC Ene-Dic	Dev Ene-Dic	Eje Ene-Dic	Pag Ene-Dic	CpP Ene-Dic
RS-UP-UR-Cap-Con-PGen									
	ADMINISTRACION								
01 04 01 5 1 5	EQUIPO DE CÓMPUTO Y DE TECNOLOGÍAS DE LA INFORMACIÓN	8,373.99	3,016.00	3,016.00	0.00	3,016.00	3,016.00	3,016.00	0.00
01 04 01 5 1 9	OTROS MOBILIARIOS Y EQUIPOS DE ADMINISTRACIÓN	0.00	5,989.00	5,989.00	0.00	5,989.00	5,989.00	5,989.00	0.00
01 04 02	INGRESOS	420,442.16	376,919.81	376,919.81	0.00	376,919.81	376,919.81	364,588.11	12,331.70
01 04 02 1 0 0	SERVICIOS PERSONALES	420,442.16	371,568.96	371,568.96	0.00	371,568.96	371,568.96	359,237.26	12,331.70
01 04 02 1 1 0	REMUNERACIONES AL PERSONAL DE CARACTER PERMANENTE	199,318.80	197,711.47	197,711.47	0.00	197,711.47	197,711.47	197,711.47	0.00
01 04 02 1 1 3	SUELDOS BASE AL PERSONAL PERMANENTE	199,318.80	197,711.47	197,711.47	0.00	197,711.47	197,711.47	197,711.47	0.00
01 04 02 1 3 0	REMUNERACIONES ADICIONALES Y ESPECIALES	62,244.31	53,228.34	53,228.34	0.00	53,228.34	53,228.34	53,228.34	0.00
01 04 02 1 3 2	PRIMAS DE VACACIONES, DOMINICAL Y GRATIFICACIÓN DE FIN DE AÑO	62,244.31	53,228.34	53,228.34	0.00	53,228.34	53,228.34	53,228.34	0.00
01 04 02 1 4 0	SEGURIDAD SOCIAL	5,613.36	18,899.21	18,899.21	0.00	18,899.21	18,899.21	18,899.21	0.00
01 04 02 1 4 1	APORTACIONES DE SEGURIDAD SOCIAL	5,613.36	15,446.30	15,446.30	0.00	15,446.30	15,446.30	15,446.30	0.00
01 04 02 1 4 3	APORTACIONES AL SISTEMA PARA EL RETIRO	0.00	3,452.91	3,452.91	0.00	3,452.91	3,452.91	3,452.91	0.00
01 04 02 1 5 0	OTRAS PRESTACIONES SOCIALES Y ECONOMICAS	153,265.69	101,729.94	101,729.94	0.00	101,729.94	101,729.94	89,398.24	12,331.70
01 04 02 1 5 1	CUOTAS PARA EL FONDO DE AHORRO Y FONDO DE TRABAJO	41,021.28	12,331.70	12,331.70	0.00	12,331.70	12,331.70	0.00	12,331.70
01 04 02 1 5 4	PRESTACIONES CONTRACTUALES	112,244.41	89,398.24	89,398.24	0.00	89,398.24	89,398.24	89,398.24	0.00
01 04 02 3 0 0	SERVICIOS GENERALES	0.00	5,350.85	5,350.85	0.00	5,350.85	5,350.85	5,350.85	0.00
01 04 02 3 9 0	OTROS SERVICIOS GENERALES	0.00	5,350.85	5,350.85	0.00	5,350.85	5,350.85	5,350.85	0.00
01 04 02 3 9 8	IMPUESTO SOBRE NÓMINAS Y OTRAS QUE SE DERIVEN DE RELACIÓN LABORAL	0.00	5,350.85	5,350.85	0.00	5,350.85	5,350.85	5,350.85	0.00
01 04 03	EGRESOS Y CONTROL PRESUPUESTAL	393,346.66	378,103.58	378,103.58	0.00	378,103.58	378,103.58	366,992.08	11,111.50
01 04 03 1 0 0	SERVICIOS PERSONALES	393,346.66	372,752.73	372,752.73	0.00	372,752.73	372,752.73	361,641.23	11,111.50
01 04 03 1 1 0	REMUNERACIONES AL PERSONAL DE CARACTER PERMANENTE	204,967.68	187,058.03	187,058.03	0.00	187,058.03	187,058.03	187,058.03	0.00
01 04 03 1 1 3	SUELDOS BASE AL PERSONAL PERMANENTE	204,967.68	187,058.03	187,058.03	0.00	187,058.03	187,058.03	187,058.03	0.00
01 04 03 1 3 0	REMUNERACIONES ADICIONALES Y ESPECIALES	63,656.53	64,743.53	64,743.53	0.00	64,743.53	64,743.53	64,743.53	0.00
01 04 03 1 3 2	PRIMAS DE VACACIONES, DOMINICAL Y GRATIFICACIÓN DE FIN DE AÑO	63,656.53	64,743.53	64,743.53	0.00	64,743.53	64,743.53	64,743.53	0.00
01 04 03 1 4 0	SEGURIDAD SOCIAL	5,613.36	33,501.44	33,501.44	0.00	33,501.44	33,501.44	33,501.44	0.00
01 04 03 1 4 1	APORTACIONES DE SEGURIDAD SOCIAL	5,613.36	25,111.91	25,111.91	0.00	25,111.91	25,111.91	25,111.91	0.00



MUNICIPIO DE COMALA, COL.

Sistema Integral de Contabilidad Gubernamental

ESTADO ANALITICO DEL EJERCICIO DEL PRESUPUESTO DE EGRESOS DEL 1 DE ENERO AL 31 DE DICIEMBRE DE 2016

Análisis por: Estructura Administrativa -- Clasificación por Objeto del Gasto

Clave Presupuestaria	Descripción	Apr Ene-Dic	PrM Ene-Dic	Comp Ene-Dic	DpC Ene-Dic	Dev Ene-Dic	Eje Ene-Dic	Pag Ene-Dic	CpP Ene-Dic
RS-UP-UR-Cap-Con-PGen									
01 04 03 1 4 3	APORTACIONES AL SISTEMA PARA EL RETIRO	0.00	8,389.53	8,389.53	0.00	8,389.53	8,389.53	8,389.53	0.00
01 04 03 1 5 0	OTRAS PRESTACIONES SOCIALES Y ECONOMICAS	119,109.09	87,449.73	87,449.73	0.00	87,449.73	87,449.73	76,338.23	11,111.50
01 04 03 1 5 1	CUOTAS PARA EL FONDO DE AHORRO Y FONDO DE TRABAJO	26,727.84	10,751.52	10,751.52	0.00	10,751.52	10,751.52	-359.98	11,111.50
01 04 03 1 5 4	PRESTACIONES CONTRACTUALES	92,381.25	76,698.21	76,698.21	0.00	76,698.21	76,698.21	76,698.21	0.00
01 04 03 3 0 0	SERVICIOS GENERALES	0.00	5,350.85	5,350.85	0.00	5,350.85	5,350.85	5,350.85	0.00
01 04 03 3 9 0	OTROS SERVICIOS GENERALES	0.00	5,350.85	5,350.85	0.00	5,350.85	5,350.85	5,350.85	0.00
01 04 03 3 9 8	IMPUESTO SOBRE NÓMINAS Y OTRAS QUE SE DERIVEN DE RELACIÓN LABORAL	0.00	5,350.85	5,350.85	0.00	5,350.85	5,350.85	5,350.85	0.00
01 04 04	NOMINA	0.00	37,856.68	37,856.68	0.00	37,856.68	37,856.68	37,856.68	0.00
01 04 04 1 0 0	SERVICIOS PERSONALES	0.00	37,342.17	37,342.17	0.00	37,342.17	37,342.17	37,342.17	0.00
01 04 04 1 1 0	REMUNERACIONES AL PERSONAL DE CARACTER PERMANENTE	0.00	20,494.80	20,494.80	0.00	20,494.80	20,494.80	20,494.80	0.00
01 04 04 1 1 3	SUELDOS BASE AL PERSONAL PERMANENTE	0.00	20,494.80	20,494.80	0.00	20,494.80	20,494.80	20,494.80	0.00
01 04 04 1 3 0	REMUNERACIONES ADICIONALES Y ESPECIALES	0.00	7,781.58	7,781.58	0.00	7,781.58	7,781.58	7,781.58	0.00
01 04 04 1 3 2	PRIMAS DE VACACIONES, DOMINICAL Y GRATIFICACIÓN DE FIN DE AÑO	0.00	1,062.70	1,062.70	0.00	1,062.70	1,062.70	1,062.70	0.00
01 04 04 1 3 4	COMPENSACIONES	0.00	6,718.88	6,718.88	0.00	6,718.88	6,718.88	6,718.88	0.00
01 04 04 1 4 0	SEGURIDAD SOCIAL	0.00	8,724.21	8,724.21	0.00	8,724.21	8,724.21	8,724.21	0.00
01 04 04 1 4 1	APORTACIONES DE SEGURIDAD SOCIAL	0.00	6,281.15	6,281.15	0.00	6,281.15	6,281.15	6,281.15	0.00
01 04 04 1 4 3	APORTACIONES AL SISTEMA PARA EL RETIRO	0.00	2,443.06	2,443.06	0.00	2,443.06	2,443.06	2,443.06	0.00
01 04 04 1 5 0	OTRAS PRESTACIONES SOCIALES Y ECONOMICAS	0.00	341.58	341.58	0.00	341.58	341.58	341.58	0.00
01 04 04 1 5 4	PRESTACIONES CONTRACTUALES	0.00	341.58	341.58	0.00	341.58	341.58	341.58	0.00
01 04 04 3 0 0	SERVICIOS GENERALES	0.00	514.51	514.51	0.00	514.51	514.51	514.51	0.00
01 04 04 3 9 0	OTROS SERVICIOS GENERALES	0.00	514.51	514.51	0.00	514.51	514.51	514.51	0.00
01 04 04 3 9 8	IMPUESTO SOBRE NÓMINAS Y OTRAS QUE SE DERIVEN DE RELACIÓN LABORAL	0.00	514.51	514.51	0.00	514.51	514.51	514.51	0.00
01 04 05	CATASTRO	1,950,559.09	1,909,619.55	1,909,619.55	0.00	1,909,089.53	1,909,089.53	1,884,682.73	24,406.80
01 04 05 1 0 0	SERVICIOS PERSONALES	1,408,370.29	1,396,006.79	1,396,006.79	0.00	1,396,006.79	1,396,006.79	1,373,242.30	22,764.49
01 04 05 1 1 0	REMUNERACIONES AL PERSONAL DE CARACTER PERMANENTE	692,404.60	701,735.53	701,735.53	0.00	701,735.53	701,735.53	701,735.53	0.00
01 04 05 1 1 3	SUELDOS BASE AL PERSONAL PERMANENTE	692,404.60	701,735.53	701,735.53	0.00	701,735.53	701,735.53	701,735.53	0.00
01 04 05 1 3 0	REMUNERACIONES ADICIONALES Y	462,281.87	408,566.12	408,566.12	0.00	408,566.12	408,566.12	408,566.12	0.00



MUNICIPIO DE COMALA, COL.

Sistema Integral de Contabilidad Gubernamental

ESTADO ANALITICO DEL EJERCICIO DEL PRESUPUESTO DE EGRESOS DEL 1 DE ENERO AL 31 DE DICIEMBRE DE 2016

Análisis por: Estructura Administrativa -- Clasificación por Objeto del Gasto

Clave Presupuestaria	Descripción	Apr Ene-Dic	PrM Ene-Dic	Comp Ene-Dic	DpC Ene-Dic	Dev Ene-Dic	Eje Ene-Dic	Pag Ene-Dic	CpP Ene-Dic
RS-UP-UR-Cap-Con-PGen									
	ESPECIALES								
01 04 05 1 3 2	PRIMAS DE VACACIONES, DOMINICAL Y GRATIFICACIÓN DE FIN DE AÑO	256,384.97	207,982.55	207,982.55	0.00	207,982.55	207,982.55	207,982.55	0.00
01 04 05 1 3 4	COMPENSACIONES	205,896.90	200,583.57	200,583.57	0.00	200,583.57	200,583.57	200,583.57	0.00
01 04 05 1 4 0	SEGURIDAD SOCIAL	11,226.72	55,476.61	55,476.61	0.00	55,476.61	55,476.61	55,476.61	0.00
01 04 05 1 4 1	APORTACIONES DE SEGURIDAD SOCIAL	11,226.72	45,075.35	45,075.35	0.00	45,075.35	45,075.35	45,075.35	0.00
01 04 05 1 4 3	APORTACIONES AL SISTEMA PARA EL RETIRO	0.00	10,401.26	10,401.26	0.00	10,401.26	10,401.26	10,401.26	0.00
01 04 05 1 5 0	OTRAS PRESTACIONES SOCIALES Y ECONOMICAS	242,457.10	230,228.53	230,228.53	0.00	230,228.53	230,228.53	207,464.04	22,764.49
01 04 05 1 5 1	CUOTAS PARA EL FONDO DE AHORRO Y FONDO DE TRABAJO	22,923.12	22,764.49	22,764.49	0.00	22,764.49	22,764.49	0.00	22,764.49
01 04 05 1 5 2	INDEMNIZACIONES	0.00	0.00	0.00	0.00	0.00	0.00	0.00	0.00
01 04 05 1 5 4	PRESTACIONES CONTRACTUALES	219,533.98	207,464.04	207,464.04	0.00	207,464.04	207,464.04	207,464.04	0.00
01 04 05 2 0 0	MATERIALES Y SUMINISTROS	45,572.93	23,708.17	23,708.17	0.00	23,178.15	23,178.15	21,535.84	1,642.31
01 04 05 2 1 0	MATERIALES DE ADMINISTRACION, EMISION DE DOCUMENTOS Y ARTICULOS OFICIALES	9,117.06	5,652.82	5,652.82	0.00	5,652.82	5,652.82	5,152.83	499.99
01 04 05 2 1 1	MATERIALES, ÚTILES Y EQUIPOS MENORES DE OFICINA	9,009.06	5,133.60	5,133.60	0.00	5,133.60	5,133.60	4,633.61	499.99
01 04 05 2 1 4	MATERIALES, ÚTILES Y EQUIPOS MENORES DE TECNOLOGÍAS DE LA INFORMACIÓN Y COMUNICACIONES	108.00	174.00	174.00	0.00	174.00	174.00	174.00	0.00
01 04 05 2 1 5	MATERIAL IMPRESO E INFORMACIÓN DIGITAL	0.00	345.22	345.22	0.00	345.22	345.22	345.22	0.00
01 04 05 2 2 0	ALIMENTOS Y UTENSILIOS	0.00	263.32	263.32	0.00	263.32	263.32	0.00	263.32
01 04 05 2 2 1	PRODUCTOS ALIMENTICIOS PARA PERSONAS	0.00	263.32	263.32	0.00	263.32	263.32	0.00	263.32
01 04 05 2 4 0	MATERIALES Y ARTICULOS DE CONSTRUCCION Y DE REPARACION	0.00	0.00	0.00	0.00	0.00	0.00	0.00	0.00
01 04 05 2 4 6	MATERIAL ELÉCTRICO Y ELECTRÓNICO	0.00	0.00	0.00	0.00	0.00	0.00	0.00	0.00
01 04 05 2 6 0	COMBUSTIBLES, LUBRICANTES Y ADITIVOS	20,030.37	12,681.82	12,681.82	0.00	12,151.80	12,151.80	12,151.80	0.00
01 04 05 2 6 1	COMBUSTIBLES, LUBRICANTES Y ADITIVOS	20,030.37	12,681.82	12,681.82	0.00	12,151.80	12,151.80	12,151.80	0.00
01 04 05 2 7 0	VESTUARIO, BLANCOS, PRENDAS DE PROTECCION Y ARTICULOS DEPORTIVOS	459.36	974.40	974.40	0.00	974.40	974.40	324.80	649.60
01 04 05 2 7 1	VESTUARIO Y UNIFORMES	459.36	974.40	974.40	0.00	974.40	974.40	324.80	649.60
01 04 05 2 9 0	HERRAMIENTAS, REFACCIONES Y ACCESORIOS MENORES	15,966.14	4,135.81	4,135.81	0.00	4,135.81	4,135.81	3,906.41	229.40
01 04 05 2 9 6	REFACCIONES Y ACCESORIOS MENORES	14,591.15	2,760.80	2,760.80	0.00	2,760.80	2,760.80	2,760.80	0.00



MUNICIPIO DE COMALA, COL.

Sistema Integral de Contabilidad Gubernamental

ESTADO ANALITICO DEL EJERCICIO DEL PRESUPUESTO DE EGRESOS DEL 1 DE ENERO AL 31 DE DICIEMBRE DE 2016

Análisis por: Estructura Administrativa -- Clasificación por Objeto del Gasto

Clave Presupuestaria	Descripción	Apr Ene-Dic	PrM Ene-Dic	Comp Ene-Dic	DpC Ene-Dic	Dev Ene-Dic	Eje Ene-Dic	Pag Ene-Dic	CpP Ene-Dic
RS-UP-UR-Cap-Con-PGen									
	<i>DE EQUIPO DE TRANSPORTE</i>								
01 04 05 2 9 9	<i>REFACCIONES Y ACCESORIOS MENORES OTROS BIENES MUEBLES</i>	1,374.99	1,375.01	1,375.01	0.00	1,375.01	1,375.01	1,145.61	229.40
01 04 05 3 0 0	SERVICIOS GENERALES	496,578.00	489,904.59	489,904.59	0.00	489,904.59	489,904.59	489,904.59	0.00
01 04 05 3 2 0	SERVICIOS DE ARRENDAMIENTO	49,337.00	0.00	0.00	0.00	0.00	0.00	0.00	0.00
01 04 05 3 2 2	<i>ARRENDAMIENTO DE EDIFICIOS</i>	49,337.00	0.00	0.00	0.00	0.00	0.00	0.00	0.00
01 04 05 3 3 0	SERVICIOS PROFESIONALES, CIENTIFICOS, TECNICOS Y OTROS SERVICIOS	8,874.00	0.00	0.00	0.00	0.00	0.00	0.00	0.00
01 04 05 3 3 9	<i>SERVICIOS PROFESIONALES, CIENTÍFICOS Y TÉCNICOS INTEGRALES</i>	8,874.00	0.00	0.00	0.00	0.00	0.00	0.00	0.00
01 04 05 3 5 0	SERVICIOS DE INSTALACION, REPARACION, MANTENIMIENTO Y CONSERVACION	9,250.00	2,436.00	2,436.00	0.00	2,436.00	2,436.00	2,436.00	0.00
01 04 05 3 5 5	<i>REPARACIÓN Y MANTENIMIENTO DE EQUIPO DE TRANSPORTE</i>	9,250.00	2,436.00	2,436.00	0.00	2,436.00	2,436.00	2,436.00	0.00
01 04 05 3 6 0	SERVICIOS DE COMUNICACION SOCIAL Y PUBLICIDAD	29,116.00	2,320.00	2,320.00	0.00	2,320.00	2,320.00	2,320.00	0.00
01 04 05 3 6 1	<i>DIFUSIÓN POR RADIO, TELEVISIÓN Y OTROS MEDIOS DE MENSAJES SOBRE PROGRAMAS Y ACTIVIDADES GUBERNAMENTALES</i>	29,116.00	2,320.00	2,320.00	0.00	2,320.00	2,320.00	2,320.00	0.00
01 04 05 3 9 0	OTROS SERVICIOS GENERALES	400,001.00	485,148.59	485,148.59	0.00	485,148.59	485,148.59	485,148.59	0.00
01 04 05 3 9 2	<i>IMPUESTOS Y DERECHOS</i>	0.00	1,728.00	1,728.00	0.00	1,728.00	1,728.00	1,728.00	0.00
01 04 05 3 9 4	<i>SENTENCIAS Y RESOLUCIONES POR AUTORIDAD COMPETENTE</i>	400,001.00	453,888.00	453,888.00	0.00	453,888.00	453,888.00	453,888.00	0.00
01 04 05 3 9 8	<i>IMPUESTO SOBRE NÓMINAS Y OTRAS QUE SE DERIVEN DE RELACIÓN LABORAL</i>	0.00	29,532.59	29,532.59	0.00	29,532.59	29,532.59	29,532.59	0.00
01 04 05 4 0 0	TRANSFERENCIAS, ASIGNACIONES, SUBSIDIOS Y OTRAS AYUDAS	37.87	0.00	0.00	0.00	0.00	0.00	0.00	0.00
01 04 05 4 3 0	SUBSIDIOS Y SUBVENCIONES	37.87	0.00	0.00	0.00	0.00	0.00	0.00	0.00
01 04 05 4 3 9	<i>OTROS SUBSIDIOS</i>	37.87	0.00	0.00	0.00	0.00	0.00	0.00	0.00
01 05	OFICIALIA MAYOR	3,877,526.20	3,902,990.73	3,902,990.73	0.00	3,902,990.73	3,902,751.73	3,833,519.67	69,471.06
01 05 01	DESPACHO DEL OFICIAL MAYOR	3,062,569.09	3,069,044.50	3,069,044.50	0.00	3,069,044.50	3,068,805.50	3,024,301.64	44,742.86
01 05 01 1 0 0	SERVICIOS PERSONALES	2,242,696.21	2,177,262.87	2,177,262.87	0.00	2,177,262.87	2,177,262.87	2,135,575.07	41,687.80
01 05 01 1 1 0	REMUNERACIONES AL PERSONAL DE CARACTER PERMANENTE	988,580.82	961,017.52	961,017.52	0.00	961,017.52	961,017.52	961,017.52	0.00
01 05 01 1 1 3	<i>SUELDOS BASE AL PERSONAL PERMANENTE</i>	988,580.82	961,017.52	961,017.52	0.00	961,017.52	961,017.52	961,017.52	0.00
01 05 01 1 3 0	REMUNERACIONES ADICIONALES Y ESPECIALES	721,435.91	667,780.93	667,780.93	0.00	667,780.93	667,780.93	667,780.93	0.00



MUNICIPIO DE COMALA, COL.

Sistema Integral de Contabilidad Gubernamental

ESTADO ANALITICO DEL EJERCICIO DEL PRESUPUESTO DE EGRESOS DEL 1 DE ENERO AL 31 DE DICIEMBRE DE 2016

Análisis por: Estructura Administrativa -- Clasificación por Objeto del Gasto

Clave Presupuestaria	Descripción	Apr Ene-Dic	PrM Ene-Dic	Comp Ene-Dic	DpC Ene-Dic	Dev Ene-Dic	Eje Ene-Dic	Pag Ene-Dic	CpP Ene-Dic
RS-UP-UR-Cap-Con-PGen									
01 05 01 1 3 1	PRIMAS POR AÑOS DE SERVICIOS EFECTIVOS PRESTADOS	61,203.07	60,182.34	60,182.34	0.00	60,182.34	60,182.34	60,182.34	0.00
01 05 01 1 3 2	PRIMAS DE VACACIONES, DOMINICAL Y GRATIFICACIÓN DE FIN DE AÑO	367,898.48	329,796.33	329,796.33	0.00	329,796.33	329,796.33	329,796.33	0.00
01 05 01 1 3 4	COMPENSACIONES	292,334.36	277,802.26	277,802.26	0.00	277,802.26	277,802.26	277,802.26	0.00
01 05 01 1 4 0	SEGURIDAD SOCIAL	28,066.80	95,921.83	95,921.83	0.00	95,921.83	95,921.83	95,921.83	0.00
01 05 01 1 4 1	APORTACIONES DE SEGURIDAD SOCIAL	28,066.80	77,160.77	77,160.77	0.00	77,160.77	77,160.77	77,160.77	0.00
01 05 01 1 4 3	APORTACIONES AL SISTEMA PARA EL RETIRO	0.00	18,761.06	18,761.06	0.00	18,761.06	18,761.06	18,761.06	0.00
01 05 01 1 5 0	OTRAS PRESTACIONES SOCIALES Y ECONOMICAS	504,612.68	452,542.59	452,542.59	0.00	452,542.59	452,542.59	410,854.79	41,687.80
01 05 01 1 5 1	CUOTAS PARA EL FONDO DE AHORRO Y FONDO DE TRABAJO	41,948.16	41,687.80	41,687.80	0.00	41,687.80	41,687.80	0.00	41,687.80
01 05 01 1 5 2	INDEMNIZACIONES	0.00	0.00	0.00	0.00	0.00	0.00	0.00	0.00
01 05 01 1 5 4	PRESTACIONES CONTRACTUALES	462,664.52	410,854.79	410,854.79	0.00	410,854.79	410,854.79	410,854.79	0.00
01 05 01 2 0 0	MATERIALES Y SUMINISTROS	189,456.84	102,869.40	102,869.40	0.00	102,869.40	102,711.60	99,980.74	2,888.66
01 05 01 2 1 0	MATERIALES DE ADMINISTRACION, EMISION DE DOCUMENTOS Y ARTICULOS OFICIALES	36,994.56	20,576.96	20,576.96	0.00	20,576.96	20,576.96	19,934.10	642.86
01 05 01 2 1 1	MATERIALES, ÚTILES Y EQUIPOS MENORES DE OFICINA	35,382.16	16,555.02	16,555.02	0.00	16,555.02	16,555.02	15,912.16	642.86
01 05 01 2 1 5	MATERIAL IMPRESO E INFORMACIÓN DIGITAL	1,612.40	4,021.94	4,021.94	0.00	4,021.94	4,021.94	4,021.94	0.00
01 05 01 2 2 0	ALIMENTOS Y UTENSILIOS	46,219.33	5,372.70	5,372.70	0.00	5,372.70	5,214.90	5,214.90	157.80
01 05 01 2 2 1	PRODUCTOS ALIMENTICIOS PARA PERSONAS	46,219.33	5,372.70	5,372.70	0.00	5,372.70	5,214.90	5,214.90	157.80
01 05 01 2 4 0	MATERIALES Y ARTICULOS DE CONSTRUCCION Y DE REPARACION	2,875.20	764.00	764.00	0.00	764.00	764.00	764.00	0.00
01 05 01 2 4 6	MATERIAL ELÉCTRICO Y ELECTRÓNICO	2,875.20	637.00	637.00	0.00	637.00	637.00	637.00	0.00
01 05 01 2 4 9	OTROS MATERIALES Y ARTÍCULOS DE CONSTRUCCIÓN Y REPARACIÓN	0.00	127.00	127.00	0.00	127.00	127.00	127.00	0.00
01 05 01 2 6 0	COMBUSTIBLES, LUBRICANTES Y ADITIVOS	96,357.19	68,611.66	68,611.66	0.00	68,611.66	68,611.66	68,611.66	0.00
01 05 01 2 6 1	COMBUSTIBLES, LUBRICANTES Y ADITIVOS	96,357.19	68,611.66	68,611.66	0.00	68,611.66	68,611.66	68,611.66	0.00
01 05 01 2 7 0	VESTUARIO, BLANCOS, PRENDAS DE PROTECCION Y ARTICULOS DEPORTIVOS	1,071.84	3,132.00	3,132.00	0.00	3,132.00	3,132.00	1,044.00	2,088.00
01 05 01 2 7 1	VESTUARIO Y UNIFORMES	1,071.84	3,132.00	3,132.00	0.00	3,132.00	3,132.00	1,044.00	2,088.00
01 05 01 2 9 0	HERRAMIENTAS, REFACCIONES Y ACCESORIOS MENORES	5,938.72	4,412.08	4,412.08	0.00	4,412.08	4,412.08	4,412.08	0.00



MUNICIPIO DE COMALA, COL.

Sistema Integral de Contabilidad Gubernamental

ESTADO ANALITICO DEL EJERCICIO DEL PRESUPUESTO DE EGRESOS DEL 1 DE ENERO AL 31 DE DICIEMBRE DE 2016

Análisis por: Estructura Administrativa -- Clasificación por Objeto del Gasto

Clave Presupuestaria	Descripción	Apr Ene-Dic	PrM Ene-Dic	Comp Ene-Dic	DpC Ene-Dic	Dev Ene-Dic	Eje Ene-Dic	Pag Ene-Dic	CpP Ene-Dic
RS-UP-UR-Cap-Con-PGen									
01 05 01 2 9 1	HERRAMIENTAS MENORES	0.00	27.84	27.84	0.00	27.84	27.84	27.84	0.00
01 05 01 2 9 4	REFACCIONES Y ACCESORIOS MENORES DE EQUIPO DE CÓMPUTO Y TECNOLOGÍAS DE LA INFORMACIÓN	848.54	1,055.60	1,055.60	0.00	1,055.60	1,055.60	1,055.60	0.00
01 05 01 2 9 6	REFACCIONES Y ACCESORIOS MENORES DE EQUIPO DE TRANSPORTE	809.80	0.00	0.00	0.00	0.00	0.00	0.00	0.00
01 05 01 2 9 9	REFACCIONES Y ACCESORIOS MENORES OTROS BIENES MUEBLES	4,280.38	3,328.64	3,328.64	0.00	3,328.64	3,328.64	3,328.64	0.00
01 05 01 3 0 0	SERVICIOS GENERALES	627,177.03	772,490.41	772,490.41	0.00	772,490.41	772,409.21	772,324.01	166.40
01 05 01 3 2 0	SERVICIOS DE ARRENDAMIENTO	17,400.00	7,760.00	7,760.00	0.00	7,760.00	7,760.00	7,760.00	0.00
01 05 01 3 2 6	ARRENDAMIENTO DE MAQUINARIA, OTROS EQUIPOS Y HERRAMIENTAS	17,400.00	7,760.00	7,760.00	0.00	7,760.00	7,760.00	7,760.00	0.00
01 05 01 3 3 0	SERVICIOS PROFESIONALES, CIENTIFICOS, TECNICOS Y OTROS SERVICIOS	0.00	10,000.00	10,000.00	0.00	10,000.00	10,000.00	10,000.00	0.00
01 05 01 3 3 4	SERVICIOS DE CAPACITACIÓN	0.00	10,000.00	10,000.00	0.00	10,000.00	10,000.00	10,000.00	0.00
01 05 01 3 5 0	SERVICIOS DE INSTALACION, REPARACION, MANTENIMIENTO Y CONSERVACION	13,331.20	11,751.01	11,751.01	0.00	11,751.01	11,669.81	11,669.81	81.20
01 05 01 3 5 2	INSTALACIÓN, REPARACIÓN Y MANTENIMIENTO DE MOBILIARIO Y EQUIPO DE ADMINISTRACIÓN, EDUCACIONAL Y RECREATIVO	1,102.00	2,940.60	2,940.60	0.00	2,940.60	2,940.60	2,940.60	0.00
01 05 01 3 5 3	INSTALACIÓN, REPARACIÓN Y MANTENIMIENTO DE EQUIPO DE CÓMPUTO Y TECNOLOGÍA DE LA INFORMACIÓN	6,960.00	2,204.00	2,204.00	0.00	2,204.00	2,204.00	2,204.00	0.00
01 05 01 3 5 5	REPARACIÓN Y MANTENIMIENTO DE EQUIPO DE TRANSPORTE	5,269.20	6,606.41	6,606.41	0.00	6,606.41	6,525.21	6,525.21	81.20
01 05 01 3 6 0	SERVICIOS DE COMUNICACION SOCIAL Y PUBLICIDAD	9,335.10	2,900.00	2,900.00	0.00	2,900.00	2,900.00	2,900.00	0.00
01 05 01 3 6 1	DIFUSIÓN POR RADIO, TELEVISIÓN Y OTROS MEDIOS DE MENSAJES SOBRE PROGRAMAS Y ACTIVIDADES GUBERNAMENTALES	9,335.10	2,900.00	2,900.00	0.00	2,900.00	2,900.00	2,900.00	0.00
01 05 01 3 7 0	SERVICIOS DE TRASLADO Y VIATICOS	6,135.00	0.00	0.00	0.00	0.00	0.00	0.00	0.00
01 05 01 3 7 8	SERVICIOS INTEGRALES DE TRASLADO Y VIÁTICOS	6,135.00	0.00	0.00	0.00	0.00	0.00	0.00	0.00
01 05 01 3 8 0	SERVICIOS OFICIALES	21,525.99	2,179.64	2,179.64	0.00	2,179.64	2,179.64	2,179.64	0.00
01 05 01 3 8 2	GASTOS DE ORDEN SOCIAL Y CULTURAL	21,525.99	2,179.64	2,179.64	0.00	2,179.64	2,179.64	2,179.64	0.00
01 05 01 3 9 0	OTROS SERVICIOS GENERALES	559,449.74	737,899.76	737,899.76	0.00	737,899.76	737,899.76	737,814.56	85.20



MUNICIPIO DE COMALA, COL.

Sistema Integral de Contabilidad Gubernamental

ESTADO ANALITICO DEL EJERCICIO DEL PRESUPUESTO DE EGRESOS DEL 1 DE ENERO AL 31 DE DICIEMBRE DE 2016

Análisis por: Estructura Administrativa -- Clasificación por Objeto del Gasto

Clave Presupuestaria	Descripción	Apr Ene-Dic	PrM Ene-Dic	Comp Ene-Dic	DpC Ene-Dic	Dev Ene-Dic	Eje Ene-Dic	Pag Ene-Dic	CpP Ene-Dic
RS-UP-UR-Cap-Con-PGen									
01 05 01 3 9 2	IMPUESTOS Y DERECHOS	21,808.00	4,506.00	4,506.00	0.00	4,506.00	4,506.00	4,506.00	0.00
01 05 01 3 9 4	SENTENCIAS Y RESOLUCIONES POR AUTORIDAD COMPETENTE	500,000.00	687,500.00	687,500.00	0.00	687,500.00	687,500.00	687,500.00	0.00
01 05 01 3 9 8	IMPUESTO SOBRE NÓMINAS Y OTRAS QUE SE DERIVEN DE RELACIÓN LABORAL	0.00	36,838.56	36,838.56	0.00	36,838.56	36,838.56	36,838.56	0.00
01 05 01 3 9 9	OTROS SERVICIOS GENERALES	37,641.74	9,055.20	9,055.20	0.00	9,055.20	9,055.20	8,970.00	85.20
01 05 01 5 0 0	BIENES MUEBLES, INMUEBLES E INTANGIBLES	3,239.01	16,421.82	16,421.82	0.00	16,421.82	16,421.82	16,421.82	0.00
01 05 01 5 1 0	MOBILIARIO Y EQUIPO DE ADMINISTRACION	3,239.01	16,421.82	16,421.82	0.00	16,421.82	16,421.82	16,421.82	0.00
01 05 01 5 1 9	OTROS MOBILIARIOS Y EQUIPOS DE ADMINISTRACIÓN	3,239.01	16,421.82	16,421.82	0.00	16,421.82	16,421.82	16,421.82	0.00
01 05 02	MATERIALES Y SUMINISTROS	402,281.81	418,102.94	418,102.94	0.00	418,102.94	418,102.94	405,738.84	12,364.10
01 05 02 1 0 0	SERVICIOS PERSONALES	402,281.81	412,546.29	412,546.29	0.00	412,546.29	412,546.29	400,182.19	12,364.10
01 05 02 1 1 0	REMUNERACIONES AL PERSONAL DE CARACTER PERMANENTE	210,616.32	209,385.79	209,385.79	0.00	209,385.79	209,385.79	209,385.79	0.00
01 05 02 1 1 3	SUELDOS BASE AL PERSONAL PERMANENTE	210,616.32	209,385.79	209,385.79	0.00	209,385.79	209,385.79	209,385.79	0.00
01 05 02 1 3 0	REMUNERACIONES ADICIONALES Y ESPECIALES	65,068.69	69,182.28	69,182.28	0.00	69,182.28	69,182.28	69,182.28	0.00
01 05 02 1 3 2	PRIMAS DE VACACIONES, DOMINICAL Y GRATIFICACIÓN DE FIN DE AÑO	65,068.69	69,182.28	69,182.28	0.00	69,182.28	69,182.28	69,182.28	0.00
01 05 02 1 4 0	SEGURIDAD SOCIAL	5,613.36	16,101.27	16,101.27	0.00	16,101.27	16,101.27	16,101.27	0.00
01 05 02 1 4 1	APORTACIONES DE SEGURIDAD SOCIAL	5,613.36	13,590.58	13,590.58	0.00	13,590.58	13,590.58	13,590.58	0.00
01 05 02 1 4 3	APORTACIONES AL SISTEMA PARA EL RETIRO	0.00	2,510.69	2,510.69	0.00	2,510.69	2,510.69	2,510.69	0.00
01 05 02 1 5 0	OTRAS PRESTACIONES SOCIALES Y ECONOMICAS	120,983.44	117,876.95	117,876.95	0.00	117,876.95	117,876.95	105,512.85	12,364.10
01 05 02 1 5 1	CUOTAS PARA EL FONDO DE AHORRO Y FONDO DE TRABAJO	12,434.40	12,364.10	12,364.10	0.00	12,364.10	12,364.10	0.00	12,364.10
01 05 02 1 5 4	PRESTACIONES CONTRACTUALES	108,549.04	105,512.85	105,512.85	0.00	105,512.85	105,512.85	105,512.85	0.00
01 05 02 3 0 0	SERVICIOS GENERALES	0.00	5,556.65	5,556.65	0.00	5,556.65	5,556.65	5,556.65	0.00
01 05 02 3 9 0	OTROS SERVICIOS GENERALES	0.00	5,556.65	5,556.65	0.00	5,556.65	5,556.65	5,556.65	0.00
01 05 02 3 9 8	IMPUESTO SOBRE NÓMINAS Y OTRAS QUE SE DERIVEN DE RELACIÓN LABORAL	0.00	5,556.65	5,556.65	0.00	5,556.65	5,556.65	5,556.65	0.00
01 05 03	RECURSOS HUMANOS	412,675.30	415,843.29	415,843.29	0.00	415,843.29	415,843.29	403,479.19	12,364.10
01 05 03 1 0 0	SERVICIOS PERSONALES	412,675.30	410,080.83	410,080.83	0.00	410,080.83	410,080.83	397,716.73	12,364.10
01 05 03 1 1 0	REMUNERACIONES AL PERSONAL DE CARACTER PERMANENTE	210,616.32	209,385.79	209,385.79	0.00	209,385.79	209,385.79	209,385.79	0.00



MUNICIPIO DE COMALA, COL.

Sistema Integral de Contabilidad Gubernamental

ESTADO ANALITICO DEL EJERCICIO DEL PRESUPUESTO DE EGRESOS DEL 1 DE ENERO AL 31 DE DICIEMBRE DE 2016

Análisis por: Estructura Administrativa -- Clasificación por Objeto del Gasto

Clave Presupuestaria	Descripción	Apr Ene-Dic	PrM Ene-Dic	Comp Ene-Dic	DpC Ene-Dic	Dev Ene-Dic	Eje Ene-Dic	Pag Ene-Dic	CpP Ene-Dic
RS-UP-UR-Cap-Con-PGen									
01 05 03 1 1 3	SUELDOS BASE AL PERSONAL PERMANENTE	210,616.32	209,385.79	209,385.79	0.00	209,385.79	209,385.79	209,385.79	0.00
01 05 03 1 3 0	REMUNERACIONES ADICIONALES Y ESPECIALES	65,068.69	62,158.80	62,158.80	0.00	62,158.80	62,158.80	62,158.80	0.00
01 05 03 1 3 2	PRIMAS DE VACACIONES, DOMINICAL Y GRATIFICACIÓN DE FIN DE AÑO	65,068.69	62,158.80	62,158.80	0.00	62,158.80	62,158.80	62,158.80	0.00
01 05 03 1 4 0	SEGURIDAD SOCIAL	5,613.36	16,101.27	16,101.27	0.00	16,101.27	16,101.27	16,101.27	0.00
01 05 03 1 4 1	APORTACIONES DE SEGURIDAD SOCIAL	5,613.36	13,590.58	13,590.58	0.00	13,590.58	13,590.58	13,590.58	0.00
01 05 03 1 4 3	APORTACIONES AL SISTEMA PARA EL RETIRO	0.00	2,510.69	2,510.69	0.00	2,510.69	2,510.69	2,510.69	0.00
01 05 03 1 5 0	OTRAS PRESTACIONES SOCIALES Y ECONOMICAS	131,376.93	122,434.97	122,434.97	0.00	122,434.97	122,434.97	110,070.87	12,364.10
01 05 03 1 5 1	CUOTAS PARA EL FONDO DE AHORRO Y FONDO DE TRABAJO	12,434.40	12,364.10	12,364.10	0.00	12,364.10	12,364.10	0.00	12,364.10
01 05 03 1 5 4	PRESTACIONES CONTRACTUALES	118,942.53	110,070.87	110,070.87	0.00	110,070.87	110,070.87	110,070.87	0.00
01 05 03 3 0 0	SERVICIOS GENERALES	0.00	5,762.46	5,762.46	0.00	5,762.46	5,762.46	5,762.46	0.00
01 05 03 3 9 0	OTROS SERVICIOS GENERALES	0.00	5,762.46	5,762.46	0.00	5,762.46	5,762.46	5,762.46	0.00
01 05 03 3 9 8	IMPUESTO SOBRE NÓMINAS Y OTRAS QUE SE DERIVEN DE RELACIÓN LABORAL	0.00	5,762.46	5,762.46	0.00	5,762.46	5,762.46	5,762.46	0.00
01 06	OBRAS PUBLICAS, DESARROLLO URBANO Y PLANEACION	2,636,644.24	4,091,751.09	4,091,751.09	0.00	4,091,216.07	4,091,216.07	4,049,233.63	41,982.44
01 06 01	OBRAS PUBLICAS, DESARROLLO URBANO Y PLANEACION	619,013.40	2,078,269.16	2,078,269.16	0.00	2,077,734.14	2,077,734.14	2,070,656.73	7,077.41
01 06 01 1 0 0	SERVICIOS PERSONALES	356,753.78	371,462.19	371,462.19	0.00	371,462.19	371,462.19	371,462.19	0.00
01 06 01 1 1 0	REMUNERACIONES AL PERSONAL DE CARACTER PERMANENTE	145,295.70	151,984.80	151,984.80	0.00	151,984.80	151,984.80	151,984.80	0.00
01 06 01 1 1 3	SUELDOS BASE AL PERSONAL PERMANENTE	145,295.70	151,984.80	151,984.80	0.00	151,984.80	151,984.80	151,984.80	0.00
01 06 01 1 3 0	REMUNERACIONES ADICIONALES Y ESPECIALES	211,458.08	203,911.93	203,911.93	0.00	203,911.93	203,911.93	203,911.93	0.00
01 06 01 1 3 2	PRIMAS DE VACACIONES, DOMINICAL Y GRATIFICACIÓN DE FIN DE AÑO	73,314.58	62,540.41	62,540.41	0.00	62,540.41	62,540.41	62,540.41	0.00
01 06 01 1 3 4	COMPENSACIONES	138,143.50	141,371.52	141,371.52	0.00	141,371.52	141,371.52	141,371.52	0.00
01 06 01 1 4 0	SEGURIDAD SOCIAL	0.00	12,674.25	12,674.25	0.00	12,674.25	12,674.25	12,674.25	0.00
01 06 01 1 4 1	APORTACIONES DE SEGURIDAD SOCIAL	0.00	8,983.08	8,983.08	0.00	8,983.08	8,983.08	8,983.08	0.00
01 06 01 1 4 3	APORTACIONES AL SISTEMA PARA EL RETIRO	0.00	3,691.17	3,691.17	0.00	3,691.17	3,691.17	3,691.17	0.00
01 06 01 1 5 0	OTRAS PRESTACIONES SOCIALES Y ECONOMICAS	0.00	2,891.21	2,891.21	0.00	2,891.21	2,891.21	2,891.21	0.00
01 06 01 1 5 4	PRESTACIONES CONTRACTUALES	0.00	2,891.21	2,891.21	0.00	2,891.21	2,891.21	2,891.21	0.00



MUNICIPIO DE COMALA, COL.

Sistema Integral de Contabilidad Gubernamental

ESTADO ANALITICO DEL EJERCICIO DEL PRESUPUESTO DE EGRESOS DEL 1 DE ENERO AL 31 DE DICIEMBRE DE 2016

Análisis por: Estructura Administrativa -- Clasificación por Objeto del Gasto

Clave Presupuestaria	Descripción	Apr Ene-Dic	PrM Ene-Dic	Comp Ene-Dic	DpC Ene-Dic	Dev Ene-Dic	Eje Ene-Dic	Pag Ene-Dic	CpP Ene-Dic
RS-UP-UR-Cap-Con-PGen									
01 06 01 2 0 0	MATERIALES Y SUMINISTROS	206,508.23	124,963.49	124,963.49	0.00	124,428.47	124,428.47	117,351.06	7,077.41
01 06 01 2 1 0	MATERIALES DE ADMINISTRACION, EMISION DE DOCUMENTOS Y ARTICULOS OFICIALES	75,964.27	78,541.05	78,541.05	0.00	78,541.05	78,541.05	76,357.44	2,183.61
01 06 01 2 1 1	<i>MATERIALES, ÚTILES Y EQUIPOS MENORES DE OFICINA</i>	<i>46,611.63</i>	<i>56,910.55</i>	<i>56,910.55</i>	<i>0.00</i>	<i>56,910.55</i>	<i>56,910.55</i>	<i>56,118.94</i>	<i>791.61</i>
01 06 01 2 1 5	<i>MATERIAL IMPRESO E INFORMACIÓN DIGITAL</i>	<i>29,352.64</i>	<i>21,630.50</i>	<i>21,630.50</i>	<i>0.00</i>	<i>21,630.50</i>	<i>21,630.50</i>	<i>20,238.50</i>	<i>1,392.00</i>
01 06 01 2 2 0	ALIMENTOS Y UTENSILIOS	83,464.54	3,914.80	3,914.80	0.00	3,914.80	3,914.80	3,914.80	0.00
01 06 01 2 2 1	<i>PRODUCTOS ALIMENTICIOS PARA PERSONAS</i>	<i>46,792.19</i>	<i>3,656.00</i>	<i>3,656.00</i>	<i>0.00</i>	<i>3,656.00</i>	<i>3,656.00</i>	<i>3,656.00</i>	<i>0.00</i>
01 06 01 2 2 3	<i>UTENSILIOS PARA EL SERVICIO DE ALIMENTACIÓN</i>	<i>36,672.35</i>	<i>258.80</i>	<i>258.80</i>	<i>0.00</i>	<i>258.80</i>	<i>258.80</i>	<i>258.80</i>	<i>0.00</i>
01 06 01 2 4 0	MATERIALES Y ARTICULOS DE CONSTRUCCION Y DE REPARACION	0.00	396.00	396.00	0.00	396.00	396.00	396.00	0.00
01 06 01 2 4 9	<i>OTROS MATERIALES Y ARTÍCULOS DE CONSTRUCCIÓN Y REPARACIÓN</i>	<i>0.00</i>	<i>396.00</i>	<i>396.00</i>	<i>0.00</i>	<i>396.00</i>	<i>396.00</i>	<i>396.00</i>	<i>0.00</i>
01 06 01 2 6 0	COMBUSTIBLES, LUBRICANTES Y ADITIVOS	38,970.65	23,165.51	23,165.51	0.00	22,630.49	22,630.49	22,630.49	0.00
01 06 01 2 6 1	<i>COMBUSTIBLES, LUBRICANTES Y ADITIVOS</i>	<i>38,970.65</i>	<i>23,165.51</i>	<i>23,165.51</i>	<i>0.00</i>	<i>22,630.49</i>	<i>22,630.49</i>	<i>22,630.49</i>	<i>0.00</i>
01 06 01 2 7 0	VESTUARIO, BLANCOS, PRENDAS DE PROTECCION Y ARTICULOS DEPORTIVOS	612.48	1,693.60	1,693.60	0.00	1,693.60	1,693.60	468.64	1,224.96
01 06 01 2 7 1	<i>VESTUARIO Y UNIFORMES</i>	<i>612.48</i>	<i>1,693.60</i>	<i>1,693.60</i>	<i>0.00</i>	<i>1,693.60</i>	<i>1,693.60</i>	<i>468.64</i>	<i>1,224.96</i>
01 06 01 2 9 0	HERRAMIENTAS, REFACCIONES Y ACCESORIOS MENORES	7,496.29	17,252.53	17,252.53	0.00	17,252.53	17,252.53	13,583.69	3,668.84
01 06 01 2 9 6	<i>REFACCIONES Y ACCESORIOS MENORES DE EQUIPO DE TRANSPORTE</i>	<i>4,333.59</i>	<i>3,820.40</i>	<i>3,820.40</i>	<i>0.00</i>	<i>3,820.40</i>	<i>3,820.40</i>	<i>3,820.40</i>	<i>0.00</i>
01 06 01 2 9 9	<i>REFACCIONES Y ACCESORIOS MENORES OTROS BIENES MUEBLES</i>	<i>3,162.70</i>	<i>13,432.13</i>	<i>13,432.13</i>	<i>0.00</i>	<i>13,432.13</i>	<i>13,432.13</i>	<i>9,763.29</i>	<i>3,668.84</i>
01 06 01 3 0 0	SERVICIOS GENERALES	55,751.39	1,579,952.68	1,579,952.68	0.00	1,579,952.68	1,579,952.68	1,579,952.68	0.00
01 06 01 3 1 0	SERVICIOS BÁSICOS	0.00	232.00	232.00	0.00	232.00	232.00	232.00	0.00
01 06 01 3 1 8	<i>SERVICIOS POSTALES Y TELEGRAFICOS</i>	<i>0.00</i>	<i>232.00</i>	<i>232.00</i>	<i>0.00</i>	<i>232.00</i>	<i>232.00</i>	<i>232.00</i>	<i>0.00</i>
01 06 01 3 2 0	SERVICIOS DE ARRENDAMIENTO	21,175.80	0.00	0.00	0.00	0.00	0.00	0.00	0.00
01 06 01 3 2 2	<i>ARRENDAMIENTO DE EDIFICIOS</i>	<i>21,175.80</i>	<i>0.00</i>	<i>0.00</i>	<i>0.00</i>	<i>0.00</i>	<i>0.00</i>	<i>0.00</i>	<i>0.00</i>
01 06 01 3 3 0	SERVICIOS PROFESIONALES, CIENTIFICOS, TECNICOS Y OTROS SERVICIOS	0.00	1,500,000.00	1,500,000.00	0.00	1,500,000.00	1,500,000.00	1,500,000.00	0.00
01 06 01 3 3 9	<i>SERVICIOS PROFESIONALES, CIENTÍFICOS Y TÉCNICOS INTEGRALES</i>	<i>0.00</i>	<i>1,500,000.00</i>	<i>1,500,000.00</i>	<i>0.00</i>	<i>1,500,000.00</i>	<i>1,500,000.00</i>	<i>1,500,000.00</i>	<i>0.00</i>
01 06 01 3 5 0	SERVICIOS DE INSTALACION, REPARACION, MANTENIMIENTO Y	11,944.96	54,467.00	54,467.00	0.00	54,467.00	54,467.00	54,467.00	0.00



MUNICIPIO DE COMALA, COL.

Sistema Integral de Contabilidad Gubernamental

ESTADO ANALITICO DEL EJERCICIO DEL PRESUPUESTO DE EGRESOS DEL 1 DE ENERO AL 31 DE DICIEMBRE DE 2016

Análisis por: Estructura Administrativa -- Clasificación por Objeto del Gasto

Clave Presupuestaria	Descripción	Apr Ene-Dic	PrM Ene-Dic	Comp Ene-Dic	DpC Ene-Dic	Dev Ene-Dic	Eje Ene-Dic	Pag Ene-Dic	CpP Ene-Dic
RS-UP-UR-Cap-Con-PGen									
01 06 01 3 5 1	CONSERVACION CONSERVACIÓN Y MANTENIMIENTO MENOR DE INMUEBLES	473.76	49,328.20	49,328.20	0.00	49,328.20	49,328.20	49,328.20	0.00
01 06 01 3 5 2	INSTALACIÓN, REPARACIÓN Y MANTENIMIENTO DE MOBILIARIO Y EQUIPO DE ADMINISTRACIÓN, EDUCACIONAL Y RECREATIVO	696.00	0.00	0.00	0.00	0.00	0.00	0.00	0.00
01 06 01 3 5 5	REPARACIÓN Y MANTENIMIENTO DE EQUIPO DE TRANSPORTE	10,775.20	5,138.80	5,138.80	0.00	5,138.80	5,138.80	5,138.80	0.00
01 06 01 3 6 0	SERVICIOS DE COMUNICACION SOCIAL Y PUBLICIDAD	21,389.83	7,076.00	7,076.00	0.00	7,076.00	7,076.00	7,076.00	0.00
01 06 01 3 6 1	DIFUSIÓN POR RADIO, TELEVISIÓN Y OTROS MEDIOS DE MENSAJES SOBRE PROGRAMAS Y ACTIVIDADES GUBERNAMENTALES	21,389.83	0.00	0.00	0.00	0.00	0.00	0.00	0.00
01 06 01 3 6 6	SERVICIO DE CREACIÓN Y DIFUSIÓN DE CONTENIDO EXCLUSIVAMENTE A TRAVÉS DE INTERNET	0.00	7,076.00	7,076.00	0.00	7,076.00	7,076.00	7,076.00	0.00
01 06 01 3 7 0	SERVICIOS DE TRASLADO Y VIATICOS	1,032.00	522.00	522.00	0.00	522.00	522.00	522.00	0.00
01 06 01 3 7 2	PASAJES TERRESTRES	1,032.00	0.00	0.00	0.00	0.00	0.00	0.00	0.00
01 06 01 3 7 8	SERVICIOS INTEGRALES DE TRASLADO Y VIÁTICOS	0.00	522.00	522.00	0.00	522.00	522.00	522.00	0.00
01 06 01 3 9 0	OTROS SERVICIOS GENERALES	208.80	17,655.68	17,655.68	0.00	17,655.68	17,655.68	17,655.68	0.00
01 06 01 3 9 2	IMPUESTOS Y DERECHOS	0.00	1,559.00	1,559.00	0.00	1,559.00	1,559.00	1,559.00	0.00
01 06 01 3 9 8	IMPUESTO SOBRE NÓMINAS Y OTRAS QUE SE DERIVEN DE RELACIÓN LABORAL	0.00	8,643.68	8,643.68	0.00	8,643.68	8,643.68	8,643.68	0.00
01 06 01 3 9 9	OTROS SERVICIOS GENERALES	208.80	7,453.00	7,453.00	0.00	7,453.00	7,453.00	7,453.00	0.00
01 06 01 5 0 0	BIENES MUEBLES, INMUEBLES E INTANGIBLES	0.00	1,890.80	1,890.80	0.00	1,890.80	1,890.80	1,890.80	0.00
01 06 01 5 1 0	MOBILIARIO Y EQUIPO DE ADMINISTRACION	0.00	1,890.80	1,890.80	0.00	1,890.80	1,890.80	1,890.80	0.00
01 06 01 5 1 5	EQUIPO DE CÓMPUTO Y DE TECNOLOGÍAS DE LA INFORMACIÓN	0.00	1,890.80	1,890.80	0.00	1,890.80	1,890.80	1,890.80	0.00
01 06 02	DEPARTAMENTO DE CONSTRUCCION Y SUPERVISION	208,102.20	232,100.90	232,100.90	0.00	232,100.90	232,100.90	232,100.90	0.00
01 06 02 1 0 0	SERVICIOS PERSONALES	208,102.20	224,869.01	224,869.01	0.00	224,869.01	224,869.01	224,869.01	0.00
01 06 02 1 1 0	REMUNERACIONES AL PERSONAL DE CARACTER PERMANENTE	87,945.00	116,690.00	116,690.00	0.00	116,690.00	116,690.00	116,690.00	0.00
01 06 02 1 1 3	SUELDOS BASE AL PERSONAL PERMANENTE	87,945.00	116,690.00	116,690.00	0.00	116,690.00	116,690.00	116,690.00	0.00



MUNICIPIO DE COMALA, COL.

Sistema Integral de Contabilidad Gubernamental

ESTADO ANALITICO DEL EJERCICIO DEL PRESUPUESTO DE EGRESOS DEL 1 DE ENERO AL 31 DE DICIEMBRE DE 2016

Análisis por: Estructura Administrativa -- Clasificación por Objeto del Gasto

Clave Presupuestaria	Descripción	Apr Ene-Dic	PrM Ene-Dic	Comp Ene-Dic	DpC Ene-Dic	Dev Ene-Dic	Eje Ene-Dic	Pag Ene-Dic	CpP Ene-Dic
RS-UP-UR-Cap-Con-PGen									
01 06 02 1 3 0	REMUNERACIONES ADICIONALES Y ESPECIALES	120,157.20	84,278.44	84,278.44	0.00	84,278.44	84,278.44	84,278.44	0.00
01 06 02 1 3 2	PRIMAS DE VACACIONES, DOMINICAL Y GRATIFICACIÓN DE FIN DE AÑO	44,018.28	24,147.60	24,147.60	0.00	24,147.60	24,147.60	24,147.60	0.00
01 06 02 1 3 4	COMPENSACIONES	76,138.92	60,130.84	60,130.84	0.00	60,130.84	60,130.84	60,130.84	0.00
01 06 02 1 4 0	SEGURIDAD SOCIAL	0.00	21,022.17	21,022.17	0.00	21,022.17	21,022.17	21,022.17	0.00
01 06 02 1 4 1	APORTACIONES DE SEGURIDAD SOCIAL	0.00	15,196.57	15,196.57	0.00	15,196.57	15,196.57	15,196.57	0.00
01 06 02 1 4 3	APORTACIONES AL SISTEMA PARA EL RETIRO	0.00	5,825.60	5,825.60	0.00	5,825.60	5,825.60	5,825.60	0.00
01 06 02 1 5 0	OTRAS PRESTACIONES SOCIALES Y ECONOMICAS	0.00	2,878.40	2,878.40	0.00	2,878.40	2,878.40	2,878.40	0.00
01 06 02 1 5 4	PRESTACIONES CONTRACTUALES	0.00	2,878.40	2,878.40	0.00	2,878.40	2,878.40	2,878.40	0.00
01 06 02 3 0 0	SERVICIOS GENERALES	0.00	7,100.17	7,100.17	0.00	7,100.17	7,100.17	7,100.17	0.00
01 06 02 3 9 0	OTROS SERVICIOS GENERALES	0.00	7,100.17	7,100.17	0.00	7,100.17	7,100.17	7,100.17	0.00
01 06 02 3 9 8	IMPUESTO SOBRE NÓMINAS Y OTRAS QUE SE DERIVEN DE RELACIÓN LABORAL	0.00	7,100.17	7,100.17	0.00	7,100.17	7,100.17	7,100.17	0.00
01 06 02 4 0 0	TRANSFERENCIAS, ASIGNACIONES, SUBSIDIOS Y OTRAS AYUDAS	0.00	131.72	131.72	0.00	131.72	131.72	131.72	0.00
01 06 02 4 3 0	SUBSIDIOS Y SUBVENCIONES	0.00	131.72	131.72	0.00	131.72	131.72	131.72	0.00
01 06 02 4 3 9	OTROS SUBSIDIOS	0.00	131.72	131.72	0.00	131.72	131.72	131.72	0.00
01 06 03	DEPARTAMENTO DE DESARROLLO URBANO	164,410.63	182,001.33	182,001.33	0.00	182,001.33	182,001.33	182,001.33	0.00
01 06 03 1 0 0	SERVICIOS PERSONALES	164,410.63	177,782.39	177,782.39	0.00	177,782.39	177,782.39	177,782.39	0.00
01 06 03 1 1 0	REMUNERACIONES AL PERSONAL DE CARACTER PERMANENTE	115,788.64	118,522.56	118,522.56	0.00	118,522.56	118,522.56	118,522.56	0.00
01 06 03 1 1 3	SUELDOS BASE AL PERSONAL PERMANENTE	115,788.64	118,522.56	118,522.56	0.00	118,522.56	118,522.56	118,522.56	0.00
01 06 03 1 3 0	REMUNERACIONES ADICIONALES Y ESPECIALES	46,638.26	47,174.54	47,174.54	0.00	47,174.54	47,174.54	47,174.54	0.00
01 06 03 1 3 2	PRIMAS DE VACACIONES, DOMINICAL Y GRATIFICACIÓN DE FIN DE AÑO	34,680.38	31,587.55	31,587.55	0.00	31,587.55	31,587.55	31,587.55	0.00
01 06 03 1 3 4	COMPENSACIONES	11,957.88	15,586.99	15,586.99	0.00	15,586.99	15,586.99	15,586.99	0.00
01 06 03 1 4 0	SEGURIDAD SOCIAL	0.00	10,224.41	10,224.41	0.00	10,224.41	10,224.41	10,224.41	0.00
01 06 03 1 4 1	APORTACIONES DE SEGURIDAD SOCIAL	0.00	7,830.90	7,830.90	0.00	7,830.90	7,830.90	7,830.90	0.00
01 06 03 1 4 3	APORTACIONES AL SISTEMA PARA EL RETIRO	0.00	2,393.51	2,393.51	0.00	2,393.51	2,393.51	2,393.51	0.00
01 06 03 1 5 0	OTRAS PRESTACIONES SOCIALES Y ECONOMICAS	1,983.73	1,860.88	1,860.88	0.00	1,860.88	1,860.88	1,860.88	0.00
01 06 03 1 5 4	PRESTACIONES CONTRACTUALES	1,983.73	1,860.88	1,860.88	0.00	1,860.88	1,860.88	1,860.88	0.00



MUNICIPIO DE COMALA, COL.

Sistema Integral de Contabilidad Gubernamental

ESTADO ANALITICO DEL EJERCICIO DEL PRESUPUESTO DE EGRESOS DEL 1 DE ENERO AL 31 DE DICIEMBRE DE 2016

Análisis por: Estructura Administrativa -- Clasificación por Objeto del Gasto

Clave Presupuestaria	Descripción	Apr Ene-Dic	PrM Ene-Dic	Comp Ene-Dic	DpC Ene-Dic	Dev Ene-Dic	Eje Ene-Dic	Pag Ene-Dic	CpP Ene-Dic
RS-UP-UR-Cap-Con-PGen									
01 06 03 3 0 0	SERVICIOS GENERALES	0.00	4,218.94	4,218.94	0.00	4,218.94	4,218.94	4,218.94	0.00
01 06 03 3 7 0	SERVICIOS DE TRASLADO Y VIATICOS	0.00	0.00	0.00	0.00	0.00	0.00	0.00	0.00
01 06 03 3 7 8	<i>SERVICIOS INTEGRALES DE TRASLADO Y VIÁTICOS</i>	<i>0.00</i>	<i>0.00</i>	<i>0.00</i>	<i>0.00</i>	<i>0.00</i>	<i>0.00</i>	<i>0.00</i>	<i>0.00</i>
01 06 03 3 9 0	OTROS SERVICIOS GENERALES	0.00	4,218.94	4,218.94	0.00	4,218.94	4,218.94	4,218.94	0.00
01 06 03 3 9 8	<i>IMPUESTO SOBRE NÓMINAS Y OTRAS QUE SE DERIVEN DE RELACIÓN LABORAL</i>	<i>0.00</i>	<i>4,218.94</i>	<i>4,218.94</i>	<i>0.00</i>	<i>4,218.94</i>	<i>4,218.94</i>	<i>4,218.94</i>	<i>0.00</i>
01 06 04	DESPECHO DE PLANEACION	1,645,118.01	1,599,379.70	1,599,379.70	0.00	1,599,379.70	1,599,379.70	1,564,474.67	34,905.03
01 06 04 1 0 0	SERVICIOS PERSONALES	1,639,163.01	1,545,849.09	1,545,849.09	0.00	1,545,849.09	1,545,849.09	1,510,944.06	34,905.03
01 06 04 1 1 0	REMUNERACIONES AL PERSONAL DE CARACTER PERMANENTE	757,106.95	821,601.96	821,601.96	0.00	821,601.96	821,601.96	821,601.96	0.00
01 06 04 1 1 3	<i>SUELDOS BASE AL PERSONAL PERMANENTE</i>	<i>757,106.95</i>	<i>821,601.96</i>	<i>821,601.96</i>	<i>0.00</i>	<i>821,601.96</i>	<i>821,601.96</i>	<i>821,601.96</i>	<i>0.00</i>
01 06 04 1 3 0	REMUNERACIONES ADICIONALES Y ESPECIALES	423,460.60	382,418.40	382,418.40	0.00	382,418.40	382,418.40	382,418.40	0.00
01 06 04 1 3 1	<i>PRIMAS POR AÑOS DE SERVICIOS EFECTIVOS PRESTADOS</i>	<i>44,748.21</i>	<i>58,205.68</i>	<i>58,205.68</i>	<i>0.00</i>	<i>58,205.68</i>	<i>58,205.68</i>	<i>58,205.68</i>	<i>0.00</i>
01 06 04 1 3 2	<i>PRIMAS DE VACACIONES, DOMINICAL Y GRATIFICACIÓN DE FIN DE AÑO</i>	<i>298,284.13</i>	<i>201,570.23</i>	<i>201,570.23</i>	<i>0.00</i>	<i>201,570.23</i>	<i>201,570.23</i>	<i>201,570.23</i>	<i>0.00</i>
01 06 04 1 3 4	<i>COMPENSACIONES</i>	<i>80,428.26</i>	<i>122,642.49</i>	<i>122,642.49</i>	<i>0.00</i>	<i>122,642.49</i>	<i>122,642.49</i>	<i>122,642.49</i>	<i>0.00</i>
01 06 04 1 4 0	SEGURIDAD SOCIAL	16,840.08	46,704.91	46,704.91	0.00	46,704.91	46,704.91	46,704.91	0.00
01 06 04 1 4 1	<i>APORTACIONES DE SEGURIDAD SOCIAL</i>	<i>16,840.08</i>	<i>39,659.77</i>	<i>39,659.77</i>	<i>0.00</i>	<i>39,659.77</i>	<i>39,659.77</i>	<i>39,659.77</i>	<i>0.00</i>
01 06 04 1 4 3	<i>APORTACIONES AL SISTEMA PARA EL RETIRO</i>	<i>0.00</i>	<i>7,045.14</i>	<i>7,045.14</i>	<i>0.00</i>	<i>7,045.14</i>	<i>7,045.14</i>	<i>7,045.14</i>	<i>0.00</i>
01 06 04 1 5 0	OTRAS PRESTACIONES SOCIALES Y ECONOMICAS	441,755.38	295,123.82	295,123.82	0.00	295,123.82	295,123.82	260,218.79	34,905.03
01 06 04 1 5 1	<i>CUOTAS PARA EL FONDO DE AHORRO Y FONDO DE TRABAJO</i>	<i>49,650.96</i>	<i>34,905.03</i>	<i>34,905.03</i>	<i>0.00</i>	<i>34,905.03</i>	<i>34,905.03</i>	<i>0.00</i>	<i>34,905.03</i>
01 06 04 1 5 2	<i>INDEMNIZACIONES</i>	<i>8,775.12</i>	<i>0.00</i>	<i>0.00</i>	<i>0.00</i>	<i>0.00</i>	<i>0.00</i>	<i>0.00</i>	<i>0.00</i>
01 06 04 1 5 4	<i>PRESTACIONES CONTRACTUALES</i>	<i>383,329.30</i>	<i>260,218.79</i>	<i>260,218.79</i>	<i>0.00</i>	<i>260,218.79</i>	<i>260,218.79</i>	<i>260,218.79</i>	<i>0.00</i>
01 06 04 2 0 0	MATERIALES Y SUMINISTROS	2,000.00	1,913.20	1,913.20	0.00	1,913.20	1,913.20	1,913.20	0.00
01 06 04 2 1 0	MATERIALES DE ADMINISTRACION, EMISION DE DOCUMENTOS Y ARTICULOS OFICIALES	2,000.00	1,913.20	1,913.20	0.00	1,913.20	1,913.20	1,913.20	0.00
01 06 04 2 1 1	<i>MATERIALES, ÚTILES Y EQUIPOS MENORES DE OFICINA</i>	<i>2,000.00</i>	<i>1,913.20</i>	<i>1,913.20</i>	<i>0.00</i>	<i>1,913.20</i>	<i>1,913.20</i>	<i>1,913.20</i>	<i>0.00</i>
01 06 04 3 0 0	SERVICIOS GENERALES	3,955.00	51,577.50	51,577.50	0.00	51,577.50	51,577.50	51,577.50	0.00
01 06 04 3 1 0	SERVICIOS BÁSICOS	0.00	1,474.00	1,474.00	0.00	1,474.00	1,474.00	1,474.00	0.00
01 06 04 3 1 8	<i>SERVICIOS POSTALES Y TELEGRAFICOS</i>	<i>0.00</i>	<i>1,474.00</i>	<i>1,474.00</i>	<i>0.00</i>	<i>1,474.00</i>	<i>1,474.00</i>	<i>1,474.00</i>	<i>0.00</i>



MUNICIPIO DE COMALA, COL.

Sistema Integral de Contabilidad Gubernamental

ESTADO ANALITICO DEL EJERCICIO DEL PRESUPUESTO DE EGRESOS DEL 1 DE ENERO AL 31 DE DICIEMBRE DE 2016

Análisis por: Estructura Administrativa -- Clasificación por Objeto del Gasto

Clave Presupuestaria	Descripción	Apr Ene-Dic	PrM Ene-Dic	Comp Ene-Dic	DpC Ene-Dic	Dev Ene-Dic	Eje Ene-Dic	Pag Ene-Dic	CpP Ene-Dic
RS-UP-UR-Cap-Con-PGen									
01 06 04 3 6 0	SERVICIOS DE COMUNICACION SOCIAL Y PUBLICIDAD	0.00	7,076.00	7,076.00	0.00	7,076.00	7,076.00	7,076.00	0.00
01 06 04 3 6 6	SERVICIO DE CREACIÓN Y DIFUSIÓN DE CONTENIDO EXCLUSIVAMENTE A TRAVÉS DE INTERNET	0.00	7,076.00	7,076.00	0.00	7,076.00	7,076.00	7,076.00	0.00
01 06 04 3 7 0	SERVICIOS DE TRASLADO Y VIATICOS	0.00	5,028.50	5,028.50	0.00	5,028.50	5,028.50	5,028.50	0.00
01 06 04 3 7 1	PASAJES AÉREOS	0.00	4,392.00	4,392.00	0.00	4,392.00	4,392.00	4,392.00	0.00
01 06 04 3 7 2	PASAJES TERRESTRES	0.00	636.50	636.50	0.00	636.50	636.50	636.50	0.00
01 06 04 3 9 0	OTROS SERVICIOS GENERALES	3,955.00	37,999.00	37,999.00	0.00	37,999.00	37,999.00	37,999.00	0.00
01 06 04 3 9 2	IMPUESTOS Y DERECHOS	3,955.00	0.00	0.00	0.00	0.00	0.00	0.00	0.00
01 06 04 3 9 4	SENTENCIAS Y RESOLUCIONES POR AUTORIDAD COMPETENTE	0.00	8,775.12	8,775.12	0.00	8,775.12	8,775.12	8,775.12	0.00
01 06 04 3 9 8	IMPUESTO SOBRE NÓMINAS Y OTRAS QUE SE DERIVEN DE RELACIÓN LABORAL	0.00	29,223.88	29,223.88	0.00	29,223.88	29,223.88	29,223.88	0.00
01 06 04 4 0 0	TRANSFERENCIAS, ASIGNACIONES, SUBSIDIOS Y OTRAS AYUDAS	0.00	39.91	39.91	0.00	39.91	39.91	39.91	0.00
01 06 04 4 3 0	SUBSIDIOS Y SUBVENCIONES	0.00	39.91	39.91	0.00	39.91	39.91	39.91	0.00
01 06 04 4 3 9	OTROS SUBSIDIOS	0.00	39.91	39.91	0.00	39.91	39.91	39.91	0.00
01 08	SERVICIOS PUBLICOS	14,970,554.83	22,716,375.87	22,716,375.87	0.00	22,700,314.46	22,666,677.45	21,756,802.80	943,511.66
01 08 01	DESPACHO DEL DIRECTOR DE SERVICIOS PUBLICOS	4,601,583.56	4,400,174.82	4,400,174.82	0.00	4,384,113.41	4,350,476.40	4,069,540.61	314,572.80
01 08 01 1 0 0	SERVICIOS PERSONALES	1,873,007.38	1,831,915.09	1,831,915.09	0.00	1,831,915.09	1,831,915.09	1,811,507.18	20,407.91
01 08 01 1 1 0	REMUNERACIONES AL PERSONAL DE CARACTER PERMANENTE	867,573.17	904,785.61	904,785.61	0.00	904,785.61	904,785.61	904,785.61	0.00
01 08 01 1 1 1	DIETAS	0.00	247.56	247.56	0.00	247.56	247.56	247.56	0.00
01 08 01 1 1 3	SUELDOS BASE AL PERSONAL PERMANENTE	867,573.17	904,538.05	904,538.05	0.00	904,538.05	904,538.05	904,538.05	0.00
01 08 01 1 3 0	REMUNERACIONES ADICIONALES Y ESPECIALES	663,909.76	585,161.72	585,161.72	0.00	585,161.72	585,161.72	585,161.72	0.00
01 08 01 1 3 1	PRIMAS POR AÑOS DE SERVICIOS EFECTIVOS PRESTADOS	58,517.29	58,516.88	58,516.88	0.00	58,516.88	58,516.88	58,516.88	0.00
01 08 01 1 3 2	PRIMAS DE VACACIONES, DOMINICAL Y GRATIFICACIÓN DE FIN DE AÑO	317,881.31	309,129.22	309,129.22	0.00	309,129.22	309,129.22	309,129.22	0.00
01 08 01 1 3 4	COMPENSACIONES	287,511.16	217,515.62	217,515.62	0.00	217,515.62	217,515.62	217,515.62	0.00
01 08 01 1 4 0	SEGURIDAD SOCIAL	16,372.30	79,945.14	79,945.14	0.00	79,945.14	79,945.14	79,945.14	0.00
01 08 01 1 4 1	APORTACIONES DE SEGURIDAD SOCIAL	16,372.30	64,028.49	64,028.49	0.00	64,028.49	64,028.49	64,028.49	0.00
01 08 01 1 4 3	APORTACIONES AL SISTEMA PARA EL RETIRO	0.00	15,916.65	15,916.65	0.00	15,916.65	15,916.65	15,916.65	0.00
01 08 01 1 5 0	OTRAS PRESTACIONES SOCIALES Y	325,152.15	262,022.62	262,022.62	0.00	262,022.62	262,022.62	241,614.71	20,407.91



MUNICIPIO DE COMALA, COL.

Sistema Integral de Contabilidad Gubernamental

ESTADO ANALITICO DEL EJERCICIO DEL PRESUPUESTO DE EGRESOS DEL 1 DE ENERO AL 31 DE DICIEMBRE DE 2016

Análisis por: Estructura Administrativa -- Clasificación por Objeto del Gasto

Clave Presupuestaria	Descripción	Apr Ene-Dic	PrM Ene-Dic	Comp Ene-Dic	DpC Ene-Dic	Dev Ene-Dic	Eje Ene-Dic	Pag Ene-Dic	CpP Ene-Dic
RS-UP-UR-Cap-Con-PGen									
	ECONOMICAS								
01 08 01 1 5 1	CUOTAS PARA EL FONDO DE AHORRO Y FONDO DE TRABAJO	78,619.68	20,407.91	20,407.91	0.00	20,407.91	20,407.91	0.00	20,407.91
01 08 01 1 5 4	PRESTACIONES CONTRACTUALES	246,532.47	241,614.71	241,614.71	0.00	241,614.71	241,614.71	241,614.71	0.00
01 08 01 2 0 0	MATERIALES Y SUMINISTROS	1,285,472.12	1,803,891.95	1,803,891.95	0.00	1,787,830.54	1,758,911.33	1,553,061.57	234,768.97
01 08 01 2 1 0	MATERIALES DE ADMINISTRACION, EMISION DE DOCUMENTOS Y ARTICULOS OFICIALES	71,239.92	83,445.62	83,445.62	0.00	83,445.62	83,445.62	76,463.12	6,982.50
01 08 01 2 1 1	MATERIALES, ÚTILES Y EQUIPOS MENORES DE OFICINA	4,602.32	6,853.28	6,853.28	0.00	6,853.28	6,853.28	6,341.78	511.50
01 08 01 2 1 5	MATERIAL IMPRESO E INFORMACIÓN DIGITAL	578.97	9,774.64	9,774.64	0.00	9,774.64	9,774.64	9,774.64	0.00
01 08 01 2 1 6	MATERIAL DE LIMPIEZA	66,058.63	66,817.70	66,817.70	0.00	66,817.70	66,817.70	60,346.70	6,471.00
01 08 01 2 2 0	ALIMENTOS Y UTENSILIOS	16,255.49	7,842.30	7,842.30	0.00	7,842.30	7,842.30	2,648.80	5,193.50
01 08 01 2 2 1	PRODUCTOS ALIMENTICIOS PARA PERSONAS	14,945.49	2,469.80	2,469.80	0.00	2,469.80	2,469.80	2,469.80	0.00
01 08 01 2 2 2	PRODUCTOS ALIMENTICIOS PARA ANIMALES	295.00	0.00	0.00	0.00	0.00	0.00	0.00	0.00
01 08 01 2 2 3	UTENSILIOS PARA EL SERVICIO DE ALIMENTACIÓN	1,015.00	5,372.50	5,372.50	0.00	5,372.50	5,372.50	179.00	5,193.50
01 08 01 2 4 0	MATERIALES Y ARTICULOS DE CONSTRUCCION Y DE REPARACION	368,606.68	360,462.61	360,462.61	0.00	360,462.61	360,462.61	285,987.13	74,475.48
01 08 01 2 4 4	MADERA Y PRODUCTOS DE MADERA	4,561.50	3,421.66	3,421.66	0.00	3,421.66	3,421.66	3,421.66	0.00
01 08 01 2 4 6	MATERIAL ELÉCTRICO Y ELECTRÓNICO	294,076.81	230,773.27	230,773.27	0.00	230,773.27	230,773.27	165,809.79	64,963.48
01 08 01 2 4 9	OTROS MATERIALES Y ARTÍCULOS DE CONSTRUCCIÓN Y REPARACIÓN	69,968.37	126,267.68	126,267.68	0.00	126,267.68	126,267.68	116,755.68	9,512.00
01 08 01 2 5 0	PRODUCTOS QUIMICOS, FARMACEUTICOS Y DE LABORATORIO	3,161.02	7,278.95	7,278.95	0.00	7,278.95	7,278.95	2,838.95	4,440.00
01 08 01 2 5 2	FERTILIZANTES, PESTICIDAS Y OTROS AGROQUÍMICOS	3,161.02	6,990.95	6,990.95	0.00	6,990.95	6,990.95	2,550.95	4,440.00
01 08 01 2 5 3	MEDICINAS Y PRODUCTOS FARMACÉUTICOS	0.00	288.00	288.00	0.00	288.00	288.00	288.00	0.00
01 08 01 2 6 0	COMBUSTIBLES, LUBRICANTES Y ADITIVOS	687,468.15	864,439.31	864,439.31	0.00	848,377.90	848,047.30	761,503.82	86,874.08
01 08 01 2 6 1	COMBUSTIBLES, LUBRICANTES Y ADITIVOS	687,468.15	864,439.31	864,439.31	0.00	848,377.90	848,047.30	761,503.82	86,874.08
01 08 01 2 7 0	VESTUARIO, BLANCOS, PRENDAS DE PROTECCION Y ARTICULOS DEPORTIVOS	8,774.24	11,363.36	11,363.36	0.00	11,363.36	11,363.36	3,679.52	7,683.84
01 08 01 2 7 1	VESTUARIO Y UNIFORMES	8,774.24	11,363.36	11,363.36	0.00	11,363.36	11,363.36	3,679.52	7,683.84
01 08 01 2 9 0	HERRAMIENTAS, REFACCIONES Y ACCESORIOS MENORES	129,966.62	469,059.80	469,059.80	0.00	469,059.80	440,471.19	419,940.23	49,119.57



MUNICIPIO DE COMALA, COL.

Sistema Integral de Contabilidad Gubernamental

ESTADO ANALITICO DEL EJERCICIO DEL PRESUPUESTO DE EGRESOS DEL 1 DE ENERO AL 31 DE DICIEMBRE DE 2016

Análisis por: Estructura Administrativa -- Clasificación por Objeto del Gasto

Clave Presupuestaria	Descripción	Apr Ene-Dic	PrM Ene-Dic	Comp Ene-Dic	DpC Ene-Dic	Dev Ene-Dic	Eje Ene-Dic	Pag Ene-Dic	CpP Ene-Dic
RS-UP-UR-Cap-Con-PGen									
01 08 01 2 9 6	REFACCIONES Y ACCESORIOS MENORES DE EQUIPO DE TRANSPORTE	78,245.21	152,095.69	152,095.69	0.00	152,095.69	129,955.69	116,123.17	35,972.52
01 08 01 2 9 9	REFACCIONES Y ACCESORIOS MENORES OTROS BIENES MUEBLES	51,721.41	316,964.11	316,964.11	0.00	316,964.11	310,515.50	303,817.06	13,147.05
01 08 01 3 0 0	SERVICIOS GENERALES	1,442,984.09	752,603.15	752,603.15	0.00	752,603.15	747,885.35	693,207.23	59,395.92
01 08 01 3 1 0	SERVICIOS BÁSICOS	1,022,523.85	262,755.00	262,755.00	0.00	262,755.00	262,755.00	257,312.00	5,443.00
01 08 01 3 1 1	ENERGÍA ELÉCTRICA	1,022,523.85	262,755.00	262,755.00	0.00	262,755.00	262,755.00	257,312.00	5,443.00
01 08 01 3 2 0	SERVICIOS DE ARRENDAMIENTO	8,050.00	8,974.01	8,974.01	0.00	8,974.01	8,974.01	8,974.01	0.00
01 08 01 3 2 6	ARRENDAMIENTO DE MAQUINARIA, OTROS EQUIPOS Y HERRAMIENTAS	5,250.00	8,974.01	8,974.01	0.00	8,974.01	8,974.01	8,974.01	0.00
01 08 01 3 2 9	OTROS ARRENDAMIENTOS	2,800.00	0.00	0.00	0.00	0.00	0.00	0.00	0.00
01 08 01 3 5 0	SERVICIOS DE INSTALACION, REPARACION, MANTENIMIENTO Y CONSERVACION	385,763.76	379,681.19	379,681.19	0.00	379,681.19	374,963.39	325,728.27	53,952.92
01 08 01 3 5 1	CONSERVACIÓN Y MANTENIMIENTO MENOR DE INMUEBLES	23,028.47	78,000.22	78,000.22	0.00	78,000.22	78,000.22	68,709.94	9,290.28
01 08 01 3 5 2	INSTALACIÓN, REPARACIÓN Y MANTENIMIENTO DE MOBILIARIO Y EQUIPO DE ADMINISTRACIÓN, EDUCACIONAL Y RECREATIVO	2,670.40	2,227.20	2,227.20	0.00	2,227.20	2,227.20	2,227.20	0.00
01 08 01 3 5 5	REPARACIÓN Y MANTENIMIENTO DE EQUIPO DE TRANSPORTE	342,647.08	289,598.57	289,598.57	0.00	289,598.57	284,880.77	244,935.93	44,662.64
01 08 01 3 5 6	REPARACIÓN Y MANTENIMIENTO DE EQUIPO DE DEFENSA Y SEGURIDAD	7,355.68	2,784.00	2,784.00	0.00	2,784.00	2,784.00	2,784.00	0.00
01 08 01 3 5 7	INSTALACIÓN, REPARACIÓN Y MANTENIMIENTO DE MAQUINARIA, OTROS EQUIPOS Y HERRAMIENTA	10,062.13	7,071.20	7,071.20	0.00	7,071.20	7,071.20	7,071.20	0.00
01 08 01 3 7 0	SERVICIOS DE TRASLADO Y VIATICOS	246.00	0.00	0.00	0.00	0.00	0.00	0.00	0.00
01 08 01 3 7 2	PASAJES TERRESTRES	246.00	0.00	0.00	0.00	0.00	0.00	0.00	0.00
01 08 01 3 8 0	SERVICIOS OFICIALES	3,500.10	0.00	0.00	0.00	0.00	0.00	0.00	0.00
01 08 01 3 8 2	GASTOS DE ORDEN SOCIAL Y CULTURAL	3,500.10	0.00	0.00	0.00	0.00	0.00	0.00	0.00
01 08 01 3 9 0	OTROS SERVICIOS GENERALES	22,900.38	101,192.95	101,192.95	0.00	101,192.95	101,192.95	101,192.95	0.00
01 08 01 3 9 2	IMPUESTOS Y DERECHOS	0.00	11,668.00	11,668.00	0.00	11,668.00	11,668.00	11,668.00	0.00
01 08 01 3 9 8	IMPUESTO SOBRE NÓMINAS Y OTRAS QUE SE DERIVEN DE RELACIÓN LABORAL	0.00	34,266.03	34,266.03	0.00	34,266.03	34,266.03	34,266.03	0.00
01 08 01 3 9 9	OTROS SERVICIOS GENERALES	22,900.38	55,258.92	55,258.92	0.00	55,258.92	55,258.92	55,258.92	0.00
01 08 01 4 0 0	TRANSFERENCIAS, ASIGNACIONES, SUBSIDIOS Y OTRAS AYUDAS	119.97	0.00	0.00	0.00	0.00	0.00	0.00	0.00
01 08 01 4 3 0	SUBSIDIOS Y SUBVENCIONES	119.97	0.00	0.00	0.00	0.00	0.00	0.00	0.00



MUNICIPIO DE COMALA, COL.

Sistema Integral de Contabilidad Gubernamental

ESTADO ANALITICO DEL EJERCICIO DEL PRESUPUESTO DE EGRESOS DEL 1 DE ENERO AL 31 DE DICIEMBRE DE 2016

Análisis por: Estructura Administrativa -- Clasificación por Objeto del Gasto

Clave Presupuestaria	Descripción	Apr Ene-Dic	PrM Ene-Dic	Comp Ene-Dic	DpC Ene-Dic	Dev Ene-Dic	Eje Ene-Dic	Pag Ene-Dic	CpP Ene-Dic
RS-UP-UR-Cap-Con-PGen									
01 08 01 4 3 9	OTROS SUBSIDIOS	119.97	0.00	0.00	0.00	0.00	0.00	0.00	0.00
01 08 01 5 0 0	BIENES MUEBLES, INMUEBLES E INTANGIBLES	0.00	11,764.63	11,764.63	0.00	11,764.63	11,764.63	11,764.63	0.00
01 08 01 5 5 0	EQUIPO DE DEFENSA Y SEGURIDAD	0.00	0.00	0.00	0.00	0.00	0.00	0.00	0.00
01 08 01 5 5 1	EQUIPO DE DEFENSA Y SEGURIDAD	0.00	0.00	0.00	0.00	0.00	0.00	0.00	0.00
01 08 01 5 6 0	MAQUINARIA, OTROS EQUIPOS Y HERRAMIENTAS	0.00	11,764.63	11,764.63	0.00	11,764.63	11,764.63	11,764.63	0.00
01 08 01 5 6 1	MAQUINARIA Y EQUIPO AGROPECUARIO	0.00	11,764.63	11,764.63	0.00	11,764.63	11,764.63	11,764.63	0.00
01 08 02	RECOLECCION DE BASURA	2,003,666.40	1,460,862.43	1,460,862.43	0.00	1,460,862.43	1,460,862.43	1,423,930.82	36,931.61
01 08 02 1 0 0	SERVICIOS PERSONALES	1,544,729.05	1,443,575.06	1,443,575.06	0.00	1,443,575.06	1,443,575.06	1,406,643.45	36,931.61
01 08 02 1 1 0	REMUNERACIONES AL PERSONAL DE CARACTER PERMANENTE	665,712.72	611,576.45	611,576.45	0.00	611,576.45	611,576.45	611,576.45	0.00
01 08 02 1 1 3	SUELDOS BASE AL PERSONAL PERMANENTE	665,712.72	611,576.45	611,576.45	0.00	611,576.45	611,576.45	611,576.45	0.00
01 08 02 1 3 0	REMUNERACIONES ADICIONALES Y ESPECIALES	383,674.13	350,023.98	350,023.98	0.00	350,023.98	350,023.98	350,023.98	0.00
01 08 02 1 3 1	PRIMAS POR AÑOS DE SERVICIOS EFECTIVOS PRESTADOS	82,531.82	82,106.26	82,106.26	0.00	82,106.26	82,106.26	82,106.26	0.00
01 08 02 1 3 2	PRIMAS DE VACACIONES, DOMINICAL Y GRATIFICACIÓN DE FIN DE AÑO	262,664.07	225,619.85	225,619.85	0.00	225,619.85	225,619.85	225,619.85	0.00
01 08 02 1 3 4	COMPENSACIONES	38,478.24	42,297.87	42,297.87	0.00	42,297.87	42,297.87	42,297.87	0.00
01 08 02 1 4 0	SEGURIDAD SOCIAL	28,066.80	67,687.66	67,687.66	0.00	67,687.66	67,687.66	67,687.66	0.00
01 08 02 1 4 1	APORTACIONES DE SEGURIDAD SOCIAL	28,066.80	58,228.64	58,228.64	0.00	58,228.64	58,228.64	58,228.64	0.00
01 08 02 1 4 3	APORTACIONES AL SISTEMA PARA EL RETIRO	0.00	9,459.02	9,459.02	0.00	9,459.02	9,459.02	9,459.02	0.00
01 08 02 1 5 0	OTRAS PRESTACIONES SOCIALES Y ECONOMICAS	467,275.40	414,286.97	414,286.97	0.00	414,286.97	414,286.97	377,355.36	36,931.61
01 08 02 1 5 1	CUOTAS PARA EL FONDO DE AHORRO Y FONDO DE TRABAJO	40,597.92	35,546.59	35,546.59	0.00	35,546.59	35,546.59	-1,385.02	36,931.61
01 08 02 1 5 4	PRESTACIONES CONTRACTUALES	426,677.48	378,740.38	378,740.38	0.00	378,740.38	378,740.38	378,740.38	0.00
01 08 02 3 0 0	SERVICIOS GENERALES	458,937.35	17,287.37	17,287.37	0.00	17,287.37	17,287.37	17,287.37	0.00
01 08 02 3 5 0	SERVICIOS DE INSTALACION, REPARACION, MANTENIMIENTO Y CONSERVACION	458,937.35	0.00	0.00	0.00	0.00	0.00	0.00	0.00
01 08 02 3 5 8	SERVICIOS DE LIMPIEZA Y MANEJO DE DESECHOS	458,937.35	0.00	0.00	0.00	0.00	0.00	0.00	0.00
01 08 02 3 9 0	OTROS SERVICIOS GENERALES	0.00	17,287.37	17,287.37	0.00	17,287.37	17,287.37	17,287.37	0.00
01 08 02 3 9 8	IMPUESTO SOBRE NÓMINAS Y OTRAS QUE SE DERIVEN DE RELACIÓN LABORAL	0.00	17,287.37	17,287.37	0.00	17,287.37	17,287.37	17,287.37	0.00



MUNICIPIO DE COMALA, COL.

Sistema Integral de Contabilidad Gubernamental

ESTADO ANALITICO DEL EJERCICIO DEL PRESUPUESTO DE EGRESOS DEL 1 DE ENERO AL 31 DE DICIEMBRE DE 2016

Análisis por: Estructura Administrativa -- Clasificación por Objeto del Gasto

Clave Presupuestaria	Descripción	Apr Ene-Dic	PrM Ene-Dic	Comp Ene-Dic	DpC Ene-Dic	Dev Ene-Dic	Eje Ene-Dic	Pag Ene-Dic	CpP Ene-Dic
RS-UP-UR-Cap-Con-PGen									
01 08 03	ALUMBRADO PUBLICO	3,345,929.64	6,920,988.92	6,920,988.92	0.00	6,920,988.92	6,920,988.92	6,420,628.66	500,360.26
01 08 03 1 0 0	SERVICIOS PERSONALES	1,902,234.20	1,699,387.33	1,699,387.33	0.00	1,699,387.33	1,699,387.33	1,653,529.07	45,858.26
01 08 03 1 1 0	REMUNERACIONES AL PERSONAL DE CARACTER PERMANENTE	878,750.86	740,586.84	740,586.84	0.00	740,586.84	740,586.84	740,586.84	0.00
01 08 03 1 1 3	<i>SUELDOS BASE AL PERSONAL PERMANENTE</i>	<i>878,750.86</i>	<i>740,586.84</i>	<i>740,586.84</i>	<i>0.00</i>	<i>740,586.84</i>	<i>740,586.84</i>	<i>740,586.84</i>	<i>0.00</i>
01 08 03 1 3 0	REMUNERACIONES ADICIONALES Y ESPECIALES	406,942.24	324,431.74	324,431.74	0.00	324,431.74	324,431.74	324,431.74	0.00
01 08 03 1 3 1	<i>PRIMAS POR AÑOS DE SERVICIOS EFECTIVOS PRESTADOS</i>	<i>88,220.08</i>	<i>87,749.44</i>	<i>87,749.44</i>	<i>0.00</i>	<i>87,749.44</i>	<i>87,749.44</i>	<i>87,749.44</i>	<i>0.00</i>
01 08 03 1 3 2	<i>PRIMAS DE VACACIONES, DOMINICAL Y GRATIFICACIÓN DE FIN DE AÑO</i>	<i>299,089.80</i>	<i>214,887.96</i>	<i>214,887.96</i>	<i>0.00</i>	<i>214,887.96</i>	<i>214,887.96</i>	<i>214,887.96</i>	<i>0.00</i>
01 08 03 1 3 4	<i>COMPENSACIONES</i>	<i>19,632.36</i>	<i>21,794.34</i>	<i>21,794.34</i>	<i>0.00</i>	<i>21,794.34</i>	<i>21,794.34</i>	<i>21,794.34</i>	<i>0.00</i>
01 08 03 1 4 0	SEGURIDAD SOCIAL	28,066.80	81,657.12	81,657.12	0.00	81,657.12	81,657.12	81,657.12	0.00
01 08 03 1 4 1	<i>APORTACIONES DE SEGURIDAD SOCIAL</i>	<i>28,066.80</i>	<i>67,303.99</i>	<i>67,303.99</i>	<i>0.00</i>	<i>67,303.99</i>	<i>67,303.99</i>	<i>67,303.99</i>	<i>0.00</i>
01 08 03 1 4 3	<i>APORTACIONES AL SISTEMA PARA EL RETIRO</i>	<i>0.00</i>	<i>14,353.13</i>	<i>14,353.13</i>	<i>0.00</i>	<i>14,353.13</i>	<i>14,353.13</i>	<i>14,353.13</i>	<i>0.00</i>
01 08 03 1 5 0	OTRAS PRESTACIONES SOCIALES Y ECONOMICAS	588,474.30	552,711.63	552,711.63	0.00	552,711.63	552,711.63	506,853.37	45,858.26
01 08 03 1 5 1	<i>CUOTAS PARA EL FONDO DE AHORRO Y FONDO DE TRABAJO</i>	<i>61,197.60</i>	<i>43,915.98</i>	<i>43,915.98</i>	<i>0.00</i>	<i>43,915.98</i>	<i>43,915.98</i>	<i>-1,942.28</i>	<i>45,858.26</i>
01 08 03 1 5 4	<i>PRESTACIONES CONTRACTUALES</i>	<i>527,276.70</i>	<i>508,795.65</i>	<i>508,795.65</i>	<i>0.00</i>	<i>508,795.65</i>	<i>508,795.65</i>	<i>508,795.65</i>	<i>0.00</i>
01 08 03 3 0 0	SERVICIOS GENERALES	1,443,695.44	5,221,601.59	5,221,601.59	0.00	5,221,601.59	5,221,601.59	4,767,099.59	454,502.00
01 08 03 3 1 0	SERVICIOS BÁSICOS	1,443,695.44	5,203,491.01	5,203,491.01	0.00	5,203,491.01	5,203,491.01	4,748,989.01	454,502.00
01 08 03 3 1 1	<i>ENERGÍA ELÉCTRICA</i>	<i>1,443,695.44</i>	<i>5,203,491.01</i>	<i>5,203,491.01</i>	<i>0.00</i>	<i>5,203,491.01</i>	<i>5,203,491.01</i>	<i>4,748,989.01</i>	<i>454,502.00</i>
01 08 03 3 9 0	OTROS SERVICIOS GENERALES	0.00	18,110.58	18,110.58	0.00	18,110.58	18,110.58	18,110.58	0.00
01 08 03 3 9 8	<i>IMPUESTO SOBRE NÓMINAS Y OTRAS QUE SE DERIVEN DE RELACIÓN LABORAL</i>	<i>0.00</i>	<i>18,110.58</i>	<i>18,110.58</i>	<i>0.00</i>	<i>18,110.58</i>	<i>18,110.58</i>	<i>18,110.58</i>	<i>0.00</i>
01 08 04	PANTEON Y RASTRO	1,511,439.42	1,356,356.95	1,356,356.95	0.00	1,356,356.95	1,356,356.95	1,319,496.07	36,860.88
01 08 04 1 0 0	SERVICIOS PERSONALES	1,514,378.95	1,327,779.23	1,327,779.23	0.00	1,327,779.23	1,327,779.23	1,290,918.35	36,860.88
01 08 04 1 1 0	REMUNERACIONES AL PERSONAL DE CARACTER PERMANENTE	572,487.52	586,607.86	586,607.86	0.00	586,607.86	586,607.86	586,607.86	0.00
01 08 04 1 1 3	<i>SUELDOS BASE AL PERSONAL PERMANENTE</i>	<i>572,487.52</i>	<i>586,607.86</i>	<i>586,607.86</i>	<i>0.00</i>	<i>586,607.86</i>	<i>586,607.86</i>	<i>586,607.86</i>	<i>0.00</i>
01 08 04 1 3 0	REMUNERACIONES ADICIONALES Y ESPECIALES	443,670.26	281,637.42	281,637.42	0.00	281,637.42	281,637.42	281,637.42	0.00
01 08 04 1 3 1	<i>PRIMAS POR AÑOS DE SERVICIOS EFECTIVOS PRESTADOS</i>	<i>221,357.88</i>	<i>76,527.36</i>	<i>76,527.36</i>	<i>0.00</i>	<i>76,527.36</i>	<i>76,527.36</i>	<i>76,527.36</i>	<i>0.00</i>
01 08 04 1 3 2	<i>PRIMAS DE VACACIONES, DOMINICAL Y GRATIFICACIÓN DE FIN DE AÑO</i>	<i>206,910.86</i>	<i>190,662.06</i>	<i>190,662.06</i>	<i>0.00</i>	<i>190,662.06</i>	<i>190,662.06</i>	<i>190,662.06</i>	<i>0.00</i>



MUNICIPIO DE COMALA, COL.

Sistema Integral de Contabilidad Gubernamental

ESTADO ANALITICO DEL EJERCICIO DEL PRESUPUESTO DE EGRESOS DEL 1 DE ENERO AL 31 DE DICIEMBRE DE 2016

Análisis por: Estructura Administrativa -- Clasificación por Objeto del Gasto

Clave Presupuestaria	Descripción	Apr Ene-Dic	PrM Ene-Dic	Comp Ene-Dic	DpC Ene-Dic	Dev Ene-Dic	Eje Ene-Dic	Pag Ene-Dic	CpP Ene-Dic
RS-UP-UR-Cap-Con-PGen									
01 08 04 1 3 4	COMPENSACIONES	15,401.52	14,448.00	14,448.00	0.00	14,448.00	14,448.00	14,448.00	0.00
01 08 04 1 4 0	SEGURIDAD SOCIAL	22,453.44	64,354.25	64,354.25	0.00	64,354.25	64,354.25	64,354.25	0.00
01 08 04 1 4 1	APORTACIONES DE SEGURIDAD SOCIAL	22,453.44	53,875.54	53,875.54	0.00	53,875.54	53,875.54	53,875.54	0.00
01 08 04 1 4 3	APORTACIONES AL SISTEMA PARA EL RETIRO	0.00	10,478.71	10,478.71	0.00	10,478.71	10,478.71	10,478.71	0.00
01 08 04 1 5 0	OTRAS PRESTACIONES SOCIALES Y ECONOMICAS	475,767.73	395,179.70	395,179.70	0.00	395,179.70	395,179.70	358,318.82	36,860.88
01 08 04 1 5 1	CUOTAS PARA EL FONDO DE AHORRO Y FONDO DE TRABAJO	51,319.68	36,860.88	36,860.88	0.00	36,860.88	36,860.88	0.00	36,860.88
01 08 04 1 5 4	PRESTACIONES CONTRACTUALES	424,448.05	358,318.82	358,318.82	0.00	358,318.82	358,318.82	358,318.82	0.00
01 08 04 3 0 0	SERVICIOS GENERALES	0.00	28,577.72	28,577.72	0.00	28,577.72	28,577.72	28,577.72	0.00
01 08 04 3 1 0	SERVICIOS BÁSICOS	0.00	15,818.00	15,818.00	0.00	15,818.00	15,818.00	15,818.00	0.00
01 08 04 3 1 1	ENERGÍA ELÉCTRICA	0.00	2,939.00	2,939.00	0.00	2,939.00	2,939.00	2,939.00	0.00
01 08 04 3 1 3	AGUA	0.00	12,879.00	12,879.00	0.00	12,879.00	12,879.00	12,879.00	0.00
01 08 04 3 9 0	OTROS SERVICIOS GENERALES	0.00	12,759.72	12,759.72	0.00	12,759.72	12,759.72	12,759.72	0.00
01 08 04 3 9 8	IMPUESTO SOBRE NÓMINAS Y OTRAS QUE SE DERIVEN DE RELACIÓN LABORAL	0.00	12,759.72	12,759.72	0.00	12,759.72	12,759.72	12,759.72	0.00
01 08 04 4 0 0	TRANSFERENCIAS, ASIGNACIONES, SUBSIDIOS Y OTRAS AYUDAS	-2,939.53	0.00	0.00	0.00	0.00	0.00	0.00	0.00
01 08 04 4 5 0	PENSIONES Y JUBILACIONES	-2,939.53	0.00	0.00	0.00	0.00	0.00	0.00	0.00
01 08 04 4 5 9	OTRAS PENSIONES Y JUBILACIONES	-2,939.53	0.00	0.00	0.00	0.00	0.00	0.00	0.00
01 08 05	MANTENIMIENTO VIA PUBLICA, PARQUES Y JARDINES	3,507,935.81	8,577,992.75	8,577,992.75	0.00	8,577,992.75	8,577,992.75	8,523,206.64	54,786.11
01 08 05 1 0 0	SERVICIOS PERSONALES	3,495,072.91	7,493,728.05	7,493,728.05	0.00	7,493,728.05	7,493,728.05	7,444,973.94	48,754.11
01 08 05 1 1 0	REMUNERACIONES AL PERSONAL DE CARACTER PERMANENTE	1,911,446.93	1,986,107.65	1,986,107.65	0.00	1,986,107.65	1,986,107.65	1,986,107.65	0.00
01 08 05 1 1 1	DIETAS	0.00	253.18	253.18	0.00	253.18	253.18	253.18	0.00
01 08 05 1 1 3	SUELDOS BASE AL PERSONAL PERMANENTE	1,911,446.93	1,985,854.47	1,985,854.47	0.00	1,985,854.47	1,985,854.47	1,985,854.47	0.00
01 08 05 1 2 0	REMUNERACIONES AL PERSONAL DE CARÁCTER TRANSITORIO	70,972.59	3,303,526.70	3,303,526.70	0.00	3,303,526.70	3,303,526.70	3,303,526.70	0.00
01 08 05 1 2 2	SUELDOS BASE AL PERSONAL EVENTUAL	70,972.59	3,303,526.70	3,303,526.70	0.00	3,303,526.70	3,303,526.70	3,303,526.70	0.00
01 08 05 1 3 0	REMUNERACIONES ADICIONALES Y ESPECIALES	821,559.25	1,205,468.49	1,205,468.49	0.00	1,205,468.49	1,205,468.49	1,205,468.49	0.00
01 08 05 1 3 1	PRIMAS POR AÑOS DE SERVICIOS EFECTIVOS PRESTADOS	169,015.38	87,749.44	87,749.44	0.00	87,749.44	87,749.44	87,749.44	0.00
01 08 05 1 3 2	PRIMAS DE VACACIONES, DOMINICAL Y GRATIFICACIÓN DE FIN DE AÑO	601,023.35	978,247.04	978,247.04	0.00	978,247.04	978,247.04	978,247.04	0.00
01 08 05 1 3 4	COMPENSACIONES	51,520.52	139,472.01	139,472.01	0.00	139,472.01	139,472.01	139,472.01	0.00



MUNICIPIO DE COMALA, COL.

Sistema Integral de Contabilidad Gubernamental

ESTADO ANALITICO DEL EJERCICIO DEL PRESUPUESTO DE EGRESOS DEL 1 DE ENERO AL 31 DE DICIEMBRE DE 2016

Análisis por: Estructura Administrativa -- Clasificación por Objeto del Gasto

Clave Presupuestaria	Descripción	Apr Ene-Dic	PrM Ene-Dic	Comp Ene-Dic	DpC Ene-Dic	Dev Ene-Dic	Eje Ene-Dic	Pag Ene-Dic	CpP Ene-Dic
RS-UP-UR-Cap-Con-PGen									
01 08 05 1 4 0	SEGURIDAD SOCIAL	33,680.16	394,772.07	394,772.07	0.00	394,772.07	394,772.07	394,772.07	0.00
01 08 05 1 4 1	APORTACIONES DE SEGURIDAD SOCIAL	33,680.16	305,651.55	305,651.55	0.00	305,651.55	305,651.55	305,651.55	0.00
01 08 05 1 4 3	APORTACIONES AL SISTEMA PARA EL RETIRO	0.00	89,120.52	89,120.52	0.00	89,120.52	89,120.52	89,120.52	0.00
01 08 05 1 5 0	OTRAS PRESTACIONES SOCIALES Y ECONOMICAS	657,413.98	603,853.14	603,853.14	0.00	603,853.14	603,853.14	555,099.03	48,754.11
01 08 05 1 5 1	CUOTAS PARA EL FONDO DE AHORRO Y FONDO DE TRABAJO	86,814.96	48,754.11	48,754.11	0.00	48,754.11	48,754.11	0.00	48,754.11
01 08 05 1 5 2	INDEMNIZACIONES	0.00	0.00	0.00	0.00	0.00	0.00	0.00	0.00
01 08 05 1 5 4	PRESTACIONES CONTRACTUALES	570,599.02	555,099.03	555,099.03	0.00	555,099.03	555,099.03	555,099.03	0.00
01 08 05 2 0 0	MATERIALES Y SUMINISTROS	0.00	23,432.00	23,432.00	0.00	23,432.00	23,432.00	17,400.00	6,032.00
01 08 05 2 4 0	MATERIALES Y ARTICULOS DE CONSTRUCCION Y DE REPARACION	0.00	23,432.00	23,432.00	0.00	23,432.00	23,432.00	17,400.00	6,032.00
01 08 05 2 4 9	OTROS MATERIALES Y ARTICULOS DE CONSTRUCCION Y REPARACION	0.00	23,432.00	23,432.00	0.00	23,432.00	23,432.00	17,400.00	6,032.00
01 08 05 2 9 0	HERRAMIENTAS, REFACCIONES Y ACCESORIOS MENORES	0.00	0.00	0.00	0.00	0.00	0.00	0.00	0.00
01 08 05 2 9 9	REFACCIONES Y ACCESORIOS MENORES OTROS BIENES MUEBLES	0.00	0.00	0.00	0.00	0.00	0.00	0.00	0.00
01 08 05 3 0 0	SERVICIOS GENERALES	0.00	1,052,861.12	1,052,861.12	0.00	1,052,861.12	1,052,861.12	1,052,861.12	0.00
01 08 05 3 1 0	SERVICIOS BÁSICOS	0.00	325,885.00	325,885.00	0.00	325,885.00	325,885.00	325,885.00	0.00
01 08 05 3 1 1	ENERGÍA ELÉCTRICA	0.00	13,228.00	13,228.00	0.00	13,228.00	13,228.00	13,228.00	0.00
01 08 05 3 1 3	AGUA	0.00	312,657.00	312,657.00	0.00	312,657.00	312,657.00	312,657.00	0.00
01 08 05 3 5 0	SERVICIOS DE INSTALACION, REPARACION, MANTENIMIENTO Y CONSERVACION	0.00	13,749.70	13,749.70	0.00	13,749.70	13,749.70	13,749.70	0.00
01 08 05 3 5 2	INSTALACIÓN, REPARACIÓN Y MANTENIMIENTO DE MOBILIARIO Y EQUIPO DE ADMINISTRACIÓN, EDUCACIONAL Y RECREATIVO	0.00	2,471.70	2,471.70	0.00	2,471.70	2,471.70	2,471.70	0.00
01 08 05 3 5 7	INSTALACIÓN, REPARACIÓN Y MANTENIMIENTO DE MAQUINARIA, OTROS EQUIPOS Y HERRAMIENTA	0.00	4,228.00	4,228.00	0.00	4,228.00	4,228.00	4,228.00	0.00
01 08 05 3 5 9	SERVICIOS DE JARDINERÍA Y FUMIGACIÓN	0.00	7,050.00	7,050.00	0.00	7,050.00	7,050.00	7,050.00	0.00
01 08 05 3 9 0	OTROS SERVICIOS GENERALES	0.00	713,226.42	713,226.42	0.00	713,226.42	713,226.42	713,226.42	0.00
01 08 05 3 9 4	SENTENCIAS Y RESOLUCIONES POR AUTORIDAD COMPETENTE	0.00	577,500.00	577,500.00	0.00	577,500.00	577,500.00	577,500.00	0.00
01 08 05 3 9 8	IMPUESTO SOBRE NÓMINAS Y OTRAS QUE SE DERIVEN DE RELACIÓN LABORAL	0.00	135,726.42	135,726.42	0.00	135,726.42	135,726.42	135,726.42	0.00



MUNICIPIO DE COMALA, COL.

Sistema Integral de Contabilidad Gubernamental

ESTADO ANALITICO DEL EJERCICIO DEL PRESUPUESTO DE EGRESOS DEL 1 DE ENERO AL 31 DE DICIEMBRE DE 2016

Análisis por: Estructura Administrativa -- Clasificación por Objeto del Gasto

Clave Presupuestaria	Descripción	Apr Ene-Dic	PrM Ene-Dic	Comp Ene-Dic	DpC Ene-Dic	Dev Ene-Dic	Eje Ene-Dic	Pag Ene-Dic	CpP Ene-Dic
RS-UP-UR-Cap-Con-PGen									
01 08 05 4 0 0	TRANSFERENCIAS, ASIGNACIONES, SUBSIDIOS Y OTRAS AYUDAS	12,862.90	7,971.58	7,971.58	0.00	7,971.58	7,971.58	7,971.58	0.00
01 08 05 4 3 0	SUBSIDIOS Y SUBVENCIONES	10,272.46	7,971.58	7,971.58	0.00	7,971.58	7,971.58	7,971.58	0.00
01 08 05 4 3 9	OTROS SUBSIDIOS	10,272.46	7,971.58	7,971.58	0.00	7,971.58	7,971.58	7,971.58	0.00
01 08 05 4 5 0	PENSIONES Y JUBILACIONES	2,590.44	0.00	0.00	0.00	0.00	0.00	0.00	0.00
01 08 05 4 5 9	OTRAS PENSIONES Y JUBILACIONES	2,590.44	0.00	0.00	0.00	0.00	0.00	0.00	0.00
01 09	DESARROLLO AGROPECUARIO	501,594.61	547,325.60	547,325.60	0.00	547,325.60	547,325.60	538,802.54	8,523.06
01 09 01	DESPACHO DEL DIRECTOR DE DESARROLLO AGROPECUARIO	501,594.61	547,325.60	547,325.60	0.00	547,325.60	547,325.60	538,802.54	8,523.06
01 09 01 1 0 0	SERVICIOS PERSONALES	478,786.97	524,538.89	524,538.89	0.00	524,538.89	524,538.89	516,560.83	7,978.06
01 09 01 1 1 0	REMUNERACIONES AL PERSONAL DE CARACTER PERMANENTE	206,249.70	216,367.90	216,367.90	0.00	216,367.90	216,367.90	216,367.90	0.00
01 09 01 1 1 3	SUELDOS BASE AL PERSONAL PERMANENTE	206,249.70	216,367.90	216,367.90	0.00	216,367.90	216,367.90	216,367.90	0.00
01 09 01 1 3 0	REMUNERACIONES ADICIONALES Y ESPECIALES	159,540.69	186,719.75	186,719.75	0.00	186,719.75	186,719.75	186,719.75	0.00
01 09 01 1 3 2	PRIMAS DE VACACIONES, DOMINICAL Y GRATIFICACIÓN DE FIN DE AÑO	82,629.79	64,432.10	64,432.10	0.00	64,432.10	64,432.10	64,432.10	0.00
01 09 01 1 3 4	COMPENSACIONES	76,910.90	122,287.65	122,287.65	0.00	122,287.65	122,287.65	122,287.65	0.00
01 09 01 1 4 0	SEGURIDAD SOCIAL	5,613.36	29,082.87	29,082.87	0.00	29,082.87	29,082.87	29,082.87	0.00
01 09 01 1 4 1	APORTACIONES DE SEGURIDAD SOCIAL	5,613.36	22,887.33	22,887.33	0.00	22,887.33	22,887.33	22,887.33	0.00
01 09 01 1 4 3	APORTACIONES AL SISTEMA PARA EL RETIRO	0.00	6,195.54	6,195.54	0.00	6,195.54	6,195.54	6,195.54	0.00
01 09 01 1 5 0	OTRAS PRESTACIONES SOCIALES Y ECONOMICAS	107,383.22	92,368.37	92,368.37	0.00	92,368.37	92,368.37	84,390.31	7,978.06
01 09 01 1 5 1	CUOTAS PARA EL FONDO DE AHORRO Y FONDO DE TRABAJO	8,089.20	7,978.06	7,978.06	0.00	7,978.06	7,978.06	0.00	7,978.06
01 09 01 1 5 4	PRESTACIONES CONTRACTUALES	99,294.02	84,390.31	84,390.31	0.00	84,390.31	84,390.31	84,390.31	0.00
01 09 01 2 0 0	MATERIALES Y SUMINISTROS	13,417.64	9,831.91	9,831.91	0.00	9,831.91	9,831.91	9,286.91	545.00
01 09 01 2 1 0	MATERIALES DE ADMINISTRACION, EMISION DE DOCUMENTOS Y ARTICULOS OFICIALES	3,449.34	4,028.92	4,028.92	0.00	4,028.92	4,028.92	3,833.92	195.00
01 09 01 2 1 1	MATERIALES, ÚTILES Y EQUIPOS MENORES DE OFICINA	1,630.46	3,116.46	3,116.46	0.00	3,116.46	3,116.46	2,921.46	195.00
01 09 01 2 1 5	MATERIAL IMPRESO E INFORMACIÓN DIGITAL	1,818.88	912.46	912.46	0.00	912.46	912.46	912.46	0.00
01 09 01 2 2 0	ALIMENTOS Y UTENSILIOS	9,968.30	4,904.99	4,904.99	0.00	4,904.99	4,904.99	4,554.99	350.00
01 09 01 2 2 1	PRODUCTOS ALIMENTICIOS PARA PERSONAS	9,968.30	4,904.99	4,904.99	0.00	4,904.99	4,904.99	4,554.99	350.00



MUNICIPIO DE COMALA, COL.

Sistema Integral de Contabilidad Gubernamental

ESTADO ANALITICO DEL EJERCICIO DEL PRESUPUESTO DE EGRESOS DEL 1 DE ENERO AL 31 DE DICIEMBRE DE 2016

Análisis por: Estructura Administrativa -- Clasificación por Objeto del Gasto

Clave Presupuestaria	Descripción	Apr Ene-Dic	PrM Ene-Dic	Comp Ene-Dic	DpC Ene-Dic	Dev Ene-Dic	Eje Ene-Dic	Pag Ene-Dic	CpP Ene-Dic
RS-UP-UR-Cap-Con-PGen									
01 09 01 2 4 0	MATERIALES Y ARTICULOS DE CONSTRUCCION Y DE REPARACION	0.00	448.00	448.00	0.00	448.00	448.00	448.00	0.00
01 09 01 2 4 9	OTROS MATERIALES Y ARTÍCULOS DE CONSTRUCCIÓN Y REPARACIÓN	0.00	448.00	448.00	0.00	448.00	448.00	448.00	0.00
01 09 01 2 9 0	HERRAMIENTAS, REFACCIONES Y ACCESORIOS MENORES	0.00	450.00	450.00	0.00	450.00	450.00	450.00	0.00
01 09 01 2 9 9	REFACCIONES Y ACCESORIOS MENORES OTROS BIENES MUEBLES	0.00	450.00	450.00	0.00	450.00	450.00	450.00	0.00
01 09 01 3 0 0	SERVICIOS GENERALES	9,390.00	12,954.80	12,954.80	0.00	12,954.80	12,954.80	12,954.80	0.00
01 09 01 3 2 0	SERVICIOS DE ARRENDAMIENTO	1,160.00	1,856.00	1,856.00	0.00	1,856.00	1,856.00	1,856.00	0.00
01 09 01 3 2 2	ARRENDAMIENTO DE EDIFICIOS	1,160.00	0.00	0.00	0.00	0.00	0.00	0.00	0.00
01 09 01 3 2 9	OTROS ARRENDAMIENTOS	0.00	1,856.00	1,856.00	0.00	1,856.00	1,856.00	1,856.00	0.00
01 09 01 3 3 0	SERVICIOS PROFESIONALES, CIENTIFICOS, TECNICOS Y OTROS SERVICIOS	0.00	500.00	500.00	0.00	500.00	500.00	500.00	0.00
01 09 01 3 3 4	SERVICIOS DE CAPACITACIÓN	0.00	500.00	500.00	0.00	500.00	500.00	500.00	0.00
01 09 01 3 8 0	SERVICIOS OFICIALES	8,230.00	0.00	0.00	0.00	0.00	0.00	0.00	0.00
01 09 01 3 8 2	GASTOS DE ORDEN SOCIAL Y CULTURAL	8,230.00	0.00	0.00	0.00	0.00	0.00	0.00	0.00
01 09 01 3 9 0	OTROS SERVICIOS GENERALES	0.00	10,598.80	10,598.80	0.00	10,598.80	10,598.80	10,598.80	0.00
01 09 01 3 9 8	IMPUESTO SOBRE NÓMINAS Y OTRAS QUE SE DERIVEN DE RELACIÓN LABORAL	0.00	10,598.80	10,598.80	0.00	10,598.80	10,598.80	10,598.80	0.00
01 10	EDUCACIÓN, CULTURA Y DEPORTE	5,986,699.11	9,647,390.04	9,647,390.04	0.00	9,627,657.71	9,616,431.29	9,255,432.22	372,225.49
01 10 01	DESPACHO DEL DIRECTOR DE EDUCACION, CULTURA Y DEPORTE	2,926,948.41	5,899,357.83	5,899,357.83	0.00	5,879,625.50	5,868,399.08	5,577,208.98	302,416.52
01 10 01 1 0 0	SERVICIOS PERSONALES	1,336,674.01	4,024,720.06	4,024,720.06	0.00	4,024,720.06	4,024,720.06	3,928,561.80	96,158.26
01 10 01 1 1 0	REMUNERACIONES AL PERSONAL DE CARACTER PERMANENTE	187,935.12	1,767,489.09	1,767,489.09	0.00	1,767,489.09	1,767,489.09	1,767,489.09	0.00
01 10 01 1 1 3	SUELDOS BASE AL PERSONAL PERMANENTE	187,935.12	1,767,489.09	1,767,489.09	0.00	1,767,489.09	1,767,489.09	1,767,489.09	0.00
01 10 01 1 3 0	REMUNERACIONES ADICIONALES Y ESPECIALES	585,145.87	1,053,504.63	1,053,504.63	0.00	1,053,504.63	1,053,504.63	1,053,504.63	0.00
01 10 01 1 3 1	PRIMAS POR AÑOS DE SERVICIOS EFECTIVOS PRESTADOS	201,635.91	197,395.84	197,395.84	0.00	197,395.84	197,395.84	197,395.84	0.00
01 10 01 1 3 2	PRIMAS DE VACACIONES, DOMINICAL Y GRATIFICACIÓN DE FIN DE AÑO	163,347.56	597,940.45	597,940.45	0.00	597,940.45	597,940.45	597,940.45	0.00
01 10 01 1 3 4	COMPENSACIONES	220,162.40	258,168.34	258,168.34	0.00	258,168.34	258,168.34	258,168.34	0.00
01 10 01 1 4 0	SEGURIDAD SOCIAL	5,613.36	194,819.45	194,819.45	0.00	194,819.45	194,819.45	194,819.45	0.00
01 10 01 1 4 1	APORTACIONES DE SEGURIDAD SOCIAL	5,613.36	159,573.97	159,573.97	0.00	159,573.97	159,573.97	159,573.97	0.00
01 10 01 1 4 3	APORTACIONES AL SISTEMA PARA EL RETIRO	0.00	35,245.48	35,245.48	0.00	35,245.48	35,245.48	35,245.48	0.00



MUNICIPIO DE COMALA, COL.

Sistema Integral de Contabilidad Gubernamental

ESTADO ANALITICO DEL EJERCICIO DEL PRESUPUESTO DE EGRESOS DEL 1 DE ENERO AL 31 DE DICIEMBRE DE 2016

Análisis por: Estructura Administrativa -- Clasificación por Objeto del Gasto

Clave Presupuestaria	Descripción	Apr Ene-Dic	PrM Ene-Dic	Comp Ene-Dic	DpC Ene-Dic	Dev Ene-Dic	Eje Ene-Dic	Pag Ene-Dic	CpP Ene-Dic
RS-UP-UR-Cap-Con-PGen									
01 10 01 1 5 0	OTRAS PRESTACIONES SOCIALES Y ECONOMICAS	557,979.66	1,008,906.89	1,008,906.89	0.00	1,008,906.89	1,008,906.89	912,748.63	96,158.26
01 10 01 1 5 1	CUOTAS PARA EL FONDO DE AHORRO Y FONDO DE TRABAJO	110,430.00	91,779.02	91,779.02	0.00	91,779.02	91,779.02	-4,379.24	96,158.26
01 10 01 1 5 4	PRESTACIONES CONTRACTUALES	447,549.66	917,127.87	917,127.87	0.00	917,127.87	917,127.87	917,127.87	0.00
01 10 01 2 0 0	MATERIALES Y SUMINISTROS	454,506.62	659,968.34	659,968.34	0.00	640,236.01	637,748.20	563,037.69	77,198.32
01 10 01 2 1 0	MATERIALES DE ADMINISTRACION, EMISION DE DOCUMENTOS Y ARTICULOS OFICIALES	33,811.21	67,678.02	67,678.02	0.00	67,678.02	67,678.02	67,463.12	214.90
01 10 01 2 1 1	MATERIALES, ÚTILES Y EQUIPOS MENORES DE OFICINA	17,740.30	31,257.94	31,257.94	0.00	31,257.94	31,257.94	31,043.04	214.90
01 10 01 2 1 5	MATERIAL IMPRESO E INFORMACIÓN DIGITAL	5,626.00	28,308.28	28,308.28	0.00	28,308.28	28,308.28	28,308.28	0.00
01 10 01 2 1 6	MATERIAL DE LIMPIEZA	10,444.91	8,111.80	8,111.80	0.00	8,111.80	8,111.80	8,111.80	0.00
01 10 01 2 2 0	ALIMENTOS Y UTENSILIOS	71,189.09	23,571.02	23,571.02	0.00	23,571.02	23,223.92	20,977.00	2,594.02
01 10 01 2 2 1	PRODUCTOS ALIMENTICIOS PARA PERSONAS	68,511.39	19,109.64	19,109.64	0.00	19,109.64	18,762.54	17,180.61	1,929.03
01 10 01 2 2 3	UTENSILIOS PARA EL SERVICIO DE ALIMENTACIÓN	2,677.70	4,461.38	4,461.38	0.00	4,461.38	4,461.38	3,796.39	664.99
01 10 01 2 4 0	MATERIALES Y ARTICULOS DE CONSTRUCCION Y DE REPARACION	15,225.92	24,978.44	24,978.44	0.00	24,978.44	24,978.44	18,696.52	6,281.92
01 10 01 2 4 4	MADERA Y PRODUCTOS DE MADERA	7,121.00	4,697.50	4,697.50	0.00	4,697.50	4,697.50	4,697.50	0.00
01 10 01 2 4 6	MATERIAL ELÉCTRICO Y ELECTRÓNICO	2,745.62	15,728.23	15,728.23	0.00	15,728.23	15,728.23	9,880.04	5,848.19
01 10 01 2 4 9	OTROS MATERIALES Y ARTÍCULOS DE CONSTRUCCIÓN Y REPARACIÓN	5,359.30	4,552.71	4,552.71	0.00	4,552.71	4,552.71	4,118.98	433.73
01 10 01 2 5 0	PRODUCTOS QUIMICOS, FARMACEUTICOS Y DE LABORATORIO	778.00	6,940.00	6,940.00	0.00	6,940.00	6,940.00	480.00	6,460.00
01 10 01 2 5 2	FERTILIZANTES, PESTICIDAS Y OTROS AGROQUÍMICOS	778.00	6,940.00	6,940.00	0.00	6,940.00	6,940.00	480.00	6,460.00
01 10 01 2 6 0	COMBUSTIBLES, LUBRICANTES Y ADITIVOS	57,137.09	180,068.02	180,068.02	0.00	160,335.69	160,335.69	111,376.92	48,958.77
01 10 01 2 6 1	COMBUSTIBLES, LUBRICANTES Y ADITIVOS	57,137.09	180,068.02	180,068.02	0.00	160,335.69	160,335.69	111,376.92	48,958.77
01 10 01 2 7 0	VESTUARIO, BLANCOS, PRENDAS DE PROTECCION Y ARTICULOS DEPORTIVOS	229,301.21	237,467.12	237,467.12	0.00	237,467.12	237,467.12	231,806.32	5,660.80
01 10 01 2 7 1	VESTUARIO Y UNIFORMES	198,419.16	224,129.44	224,129.44	0.00	224,129.44	224,129.44	218,468.64	5,660.80
01 10 01 2 7 3	ARTÍCULOS DEPORTIVOS	30,882.05	13,337.68	13,337.68	0.00	13,337.68	13,337.68	13,337.68	0.00
01 10 01 2 9 0	HERRAMIENTAS, REFACCIONES Y ACCESORIOS MENORES	47,064.10	119,265.72	119,265.72	0.00	119,265.72	117,125.01	112,237.81	7,027.91
01 10 01 2 9 6	REFACCIONES Y ACCESORIOS MENORES DE EQUIPO DE TRANSPORTE	13,060.31	28,475.99	28,475.99	0.00	28,475.99	28,326.00	28,326.00	149.99



MUNICIPIO DE COMALA, COL.

Sistema Integral de Contabilidad Gubernamental

ESTADO ANALITICO DEL EJERCICIO DEL PRESUPUESTO DE EGRESOS DEL 1 DE ENERO AL 31 DE DICIEMBRE DE 2016

Análisis por: Estructura Administrativa -- Clasificación por Objeto del Gasto

Clave Presupuestaria	Descripción	Apr Ene-Dic	PrM Ene-Dic	Comp Ene-Dic	DpC Ene-Dic	Dev Ene-Dic	Eje Ene-Dic	Pag Ene-Dic	CpP Ene-Dic
RS-UP-UR-Cap-Con-PGen									
01 10 01 2 9 9	REFACCIONES Y ACCESORIOS MENORES OTROS BIENES MUEBLES	34,003.79	90,789.73	90,789.73	0.00	90,789.73	88,799.01	83,911.81	6,877.92
01 10 01 3 0 0	SERVICIOS GENERALES	1,139,440.71	1,205,999.43	1,205,999.43	0.00	1,205,999.43	1,197,260.82	1,076,939.49	129,059.94
01 10 01 3 1 0	SERVICIOS BÁSICOS	379,342.04	492,014.00	492,014.00	0.00	492,014.00	492,014.00	415,460.00	76,554.00
01 10 01 3 1 1	ENERGÍA ELÉCTRICA	377,347.04	402,577.00	402,577.00	0.00	402,577.00	402,577.00	326,023.00	76,554.00
01 10 01 3 1 3	AGUA	0.00	84,332.00	84,332.00	0.00	84,332.00	84,332.00	84,332.00	0.00
01 10 01 3 1 6	SERVICIOS DE TELECOMUNICACIONES Y SATELITES.	0.00	2,526.00	2,526.00	0.00	2,526.00	2,526.00	2,526.00	0.00
01 10 01 3 1 7	SERVICIOS DE ACCESO A INTERNET REDES Y PROCESAMIENTO DE INFORMACIÓN	1,995.00	2,579.00	2,579.00	0.00	2,579.00	2,579.00	2,579.00	0.00
01 10 01 3 2 0	SERVICIOS DE ARRENDAMIENTO	13,746.00	27,437.02	27,437.02	0.00	27,437.02	27,437.02	25,998.62	1,438.40
01 10 01 3 2 2	ARRENDAMIENTO DE EDIFICIOS	0.00	2,320.00	2,320.00	0.00	2,320.00	2,320.00	2,320.00	0.00
01 10 01 3 2 5	ARRENDAMIENTO DE EQUIPO DE TRANSPORTE	928.00	0.00	0.00	0.00	0.00	0.00	0.00	0.00
01 10 01 3 2 9	OTROS ARRENDAMIENTOS	12,818.00	25,117.02	25,117.02	0.00	25,117.02	25,117.02	23,678.62	1,438.40
01 10 01 3 4 0	SERVICIOS FINANCIEROS, BANCARIOS Y COMERCIALES	5,621.95	5,822.77	5,822.77	0.00	5,822.77	5,822.77	5,822.77	0.00
01 10 01 3 4 5	SEGURO DE BIENES PATRIMONIALES	5,621.95	5,822.77	5,822.77	0.00	5,822.77	5,822.77	5,822.77	0.00
01 10 01 3 5 0	SERVICIOS DE INSTALACION, REPARACION, MANTENIMIENTO Y CONSERVACION	20,339.72	200,759.13	200,759.13	0.00	200,759.13	195,193.12	172,752.04	28,007.09
01 10 01 3 5 1	CONSERVACIÓN Y MANTENIMIENTO MENOR DE INMUEBLES	14,118.32	86,419.11	86,419.11	0.00	86,419.11	81,531.71	77,236.51	9,182.60
01 10 01 3 5 2	INSTALACIÓN, REPARACIÓN Y MANTENIMIENTO DE MOBILIARIO Y EQUIPO DE ADMINISTRACIÓN, EDUCACIONAL Y RECREATIVO	3,838.00	6,148.00	6,148.00	0.00	6,148.00	6,148.00	6,148.00	0.00
01 10 01 3 5 5	REPARACIÓN Y MANTENIMIENTO DE EQUIPO DE TRANSPORTE	2,383.40	105,192.02	105,192.02	0.00	105,192.02	104,513.41	86,367.53	18,824.49
01 10 01 3 5 9	SERVICIOS DE JARDINERÍA Y FUMIGACIÓN	0.00	3,000.00	3,000.00	0.00	3,000.00	3,000.00	3,000.00	0.00
01 10 01 3 7 0	SERVICIOS DE TRASLADO Y VIATICOS	246.00	1,456.00	1,456.00	0.00	1,456.00	1,456.00	1,456.00	0.00
01 10 01 3 7 8	SERVICIOS INTEGRALES DE TRASLADO Y VIÁTICOS	246.00	1,456.00	1,456.00	0.00	1,456.00	1,456.00	1,456.00	0.00
01 10 01 3 8 0	SERVICIOS OFICIALES	720,145.00	421,194.65	421,194.65	0.00	421,194.65	418,022.05	398,134.20	23,060.45
01 10 01 3 8 2	GASTOS DE ORDEN SOCIAL Y CULTURAL	720,145.00	421,194.65	421,194.65	0.00	421,194.65	418,022.05	398,134.20	23,060.45
01 10 01 3 9 0	OTROS SERVICIOS GENERALES	0.00	57,315.86	57,315.86	0.00	57,315.86	57,315.86	57,315.86	0.00
01 10 01 3 9 8	IMPUESTO SOBRE NÓMINAS Y OTRAS QUE SE DERIVEN DE RELACIÓN LABORAL	0.00	57,315.86	57,315.86	0.00	57,315.86	57,315.86	57,315.86	0.00
01 10 01 4 0 0	TRANSFERENCIAS, ASIGNACIONES,	-3,672.93	0.00	0.00	0.00	0.00	0.00	0.00	0.00



MUNICIPIO DE COMALA, COL.

Sistema Integral de Contabilidad Gubernamental

ESTADO ANALITICO DEL EJERCICIO DEL PRESUPUESTO DE EGRESOS DEL 1 DE ENERO AL 31 DE DICIEMBRE DE 2016

Análisis por: Estructura Administrativa -- Clasificación por Objeto del Gasto

Clave Presupuestaria	Descripción	Apr Ene-Dic	PrM Ene-Dic	Comp Ene-Dic	DpC Ene-Dic	Dev Ene-Dic	Eje Ene-Dic	Pag Ene-Dic	CpP Ene-Dic
RS-UP-UR-Cap-Con-PGen									
	SUBSIDIOS Y OTRAS AYUDAS								
01 10 01 4 5 0	PENSIONES Y JUBILACIONES	-3,672.93	0.00	0.00	0.00	0.00	0.00	0.00	0.00
01 10 01 4 5 9	<i>OTRAS PENSIONES Y JUBILACIONES</i>	<i>-3,672.93</i>	<i>0.00</i>	<i>0.00</i>	<i>0.00</i>	<i>0.00</i>	<i>0.00</i>	<i>0.00</i>	<i>0.00</i>
01 10 01 5 0 0	BIENES MUEBLES, INMUEBLES E INTANGIBLES	0.00	8,670.00	8,670.00	0.00	8,670.00	8,670.00	8,670.00	0.00
01 10 01 5 1 0	MOBILIARIO Y EQUIPO DE ADMINISTRACION	0.00	3,270.00	3,270.00	0.00	3,270.00	3,270.00	3,270.00	0.00
01 10 01 5 1 1	<i>MUEBLES DE OFICINA Y ESTANTERÍA</i>	<i>0.00</i>	<i>2,320.00</i>	<i>2,320.00</i>	<i>0.00</i>	<i>2,320.00</i>	<i>2,320.00</i>	<i>2,320.00</i>	<i>0.00</i>
01 10 01 5 1 9	<i>OTROS MOBILIARIOS Y EQUIPOS DE ADMINISTRACIÓN</i>	<i>0.00</i>	<i>950.00</i>	<i>950.00</i>	<i>0.00</i>	<i>950.00</i>	<i>950.00</i>	<i>950.00</i>	<i>0.00</i>
01 10 01 5 6 0	MAQUINARIA, OTROS EQUIPOS Y HERRAMIENTAS	0.00	5,400.00	5,400.00	0.00	5,400.00	5,400.00	5,400.00	0.00
01 10 01 5 6 1	<i>MAQUINARIA Y EQUIPO AGROPECUARIO</i>	<i>0.00</i>	<i>3,150.00</i>	<i>3,150.00</i>	<i>0.00</i>	<i>3,150.00</i>	<i>3,150.00</i>	<i>3,150.00</i>	<i>0.00</i>
01 10 01 5 6 7	<i>HERRAMIENTAS Y MÁQUINAS-HERRAMIENTA</i>	<i>0.00</i>	<i>2,250.00</i>	<i>2,250.00</i>	<i>0.00</i>	<i>2,250.00</i>	<i>2,250.00</i>	<i>2,250.00</i>	<i>0.00</i>
01 10 02	ACCION CULTURAL	479,089.78	628,057.14	628,057.14	0.00	628,057.14	628,057.14	628,057.14	0.00
01 10 02 1 0 0	SERVICIOS PERSONALES	479,089.78	612,313.29	612,313.29	0.00	612,313.29	612,313.29	612,313.29	0.00
01 10 02 1 1 0	REMUNERACIONES AL PERSONAL DE CARACTER PERMANENTE	83,889.30	85,849.20	85,849.20	0.00	85,849.20	85,849.20	85,849.20	0.00
01 10 02 1 1 3	<i>SUELDOS BASE AL PERSONAL PERMANENTE</i>	<i>83,889.30</i>	<i>85,849.20</i>	<i>85,849.20</i>	<i>0.00</i>	<i>85,849.20</i>	<i>85,849.20</i>	<i>85,849.20</i>	<i>0.00</i>
01 10 02 1 3 0	REMUNERACIONES ADICIONALES Y ESPECIALES	395,200.48	524,794.80	524,794.80	0.00	524,794.80	524,794.80	524,794.80	0.00
01 10 02 1 3 2	<i>PRIMAS DE VACACIONES, DOMINICAL Y GRATIFICACIÓN DE FIN DE AÑO</i>	<i>82,704.46</i>	<i>70,507.23</i>	<i>70,507.23</i>	<i>0.00</i>	<i>70,507.23</i>	<i>70,507.23</i>	<i>70,507.23</i>	<i>0.00</i>
01 10 02 1 3 4	<i>COMPENSACIONES</i>	<i>312,496.02</i>	<i>454,287.57</i>	<i>454,287.57</i>	<i>0.00</i>	<i>454,287.57</i>	<i>454,287.57</i>	<i>454,287.57</i>	<i>0.00</i>
01 10 02 1 5 0	OTRAS PRESTACIONES SOCIALES Y ECONOMICAS	0.00	1,669.29	1,669.29	0.00	1,669.29	1,669.29	1,669.29	0.00
01 10 02 1 5 4	<i>PRESTACIONES CONTRACTUALES</i>	<i>0.00</i>	<i>1,669.29</i>	<i>1,669.29</i>	<i>0.00</i>	<i>1,669.29</i>	<i>1,669.29</i>	<i>1,669.29</i>	<i>0.00</i>
01 10 02 3 0 0	SERVICIOS GENERALES	0.00	15,743.85	15,743.85	0.00	15,743.85	15,743.85	15,743.85	0.00
01 10 02 3 9 0	OTROS SERVICIOS GENERALES	0.00	15,743.85	15,743.85	0.00	15,743.85	15,743.85	15,743.85	0.00
01 10 02 3 9 8	<i>IMPUESTO SOBRE NÓMINAS Y OTRAS QUE SE DERIVEN DE RELACIÓN LABORAL</i>	<i>0.00</i>	<i>15,743.85</i>	<i>15,743.85</i>	<i>0.00</i>	<i>15,743.85</i>	<i>15,743.85</i>	<i>15,743.85</i>	<i>0.00</i>
01 10 04	BIBLIOTECAS	2,392,516.83	2,371,637.89	2,371,637.89	0.00	2,371,637.89	2,371,637.89	2,307,826.53	63,811.36
01 10 04 1 0 0	SERVICIOS PERSONALES	2,392,516.83	2,335,298.56	2,335,298.56	0.00	2,335,298.56	2,335,298.56	2,271,886.20	63,412.36
01 10 04 1 1 0	REMUNERACIONES AL PERSONAL DE CARACTER PERMANENTE	994,079.69	1,049,800.69	1,049,800.69	0.00	1,049,800.69	1,049,800.69	1,049,800.69	0.00
01 10 04 1 1 3	<i>SUELDOS BASE AL PERSONAL PERMANENTE</i>	<i>994,079.69</i>	<i>1,049,800.69</i>	<i>1,049,800.69</i>	<i>0.00</i>	<i>1,049,800.69</i>	<i>1,049,800.69</i>	<i>1,049,800.69</i>	<i>0.00</i>
01 10 04 1 3 0	REMUNERACIONES ADICIONALES Y	681,748.91	444,475.46	444,475.46	0.00	444,475.46	444,475.46	444,475.46	0.00



MUNICIPIO DE COMALA, COL.

Sistema Integral de Contabilidad Gubernamental

ESTADO ANALITICO DEL EJERCICIO DEL PRESUPUESTO DE EGRESOS DEL 1 DE ENERO AL 31 DE DICIEMBRE DE 2016

Análisis por: Estructura Administrativa -- Clasificación por Objeto del Gasto

Clave Presupuestaria	Descripción	Apr Ene-Dic	PrM Ene-Dic	Comp Ene-Dic	DpC Ene-Dic	Dev Ene-Dic	Eje Ene-Dic	Pag Ene-Dic	CpP Ene-Dic
RS-UP-UR-Cap-Con-PGen									
	ESPECIALES								
01 10 04 1 3 1	PRIMAS POR AÑOS DE SERVICIOS EFECTIVOS PRESTADOS	86,689.46	65,016.12	65,016.12	0.00	65,016.12	65,016.12	65,016.12	0.00
01 10 04 1 3 2	PRIMAS DE VACACIONES, DOMINICAL Y GRATIFICACIÓN DE FIN DE AÑO	349,879.45	317,053.29	317,053.29	0.00	317,053.29	317,053.29	317,053.29	0.00
01 10 04 1 3 4	COMPENSACIONES	245,180.00	62,406.05	62,406.05	0.00	62,406.05	62,406.05	62,406.05	0.00
01 10 04 1 4 0	SEGURIDAD SOCIAL	41,164.64	144,018.01	144,018.01	0.00	144,018.01	144,018.01	144,018.01	0.00
01 10 04 1 4 1	APORTACIONES DE SEGURIDAD SOCIAL	41,164.64	117,990.38	117,990.38	0.00	117,990.38	117,990.38	117,990.38	0.00
01 10 04 1 4 3	APORTACIONES AL SISTEMA PARA EL RETIRO	0.00	26,027.63	26,027.63	0.00	26,027.63	26,027.63	26,027.63	0.00
01 10 04 1 5 0	OTRAS PRESTACIONES SOCIALES Y ECONOMICAS	675,523.59	697,004.40	697,004.40	0.00	697,004.40	697,004.40	633,592.04	63,412.36
01 10 04 1 5 1	CUOTAS PARA EL FONDO DE AHORRO Y FONDO DE TRABAJO	10,530.00	63,412.36	63,412.36	0.00	63,412.36	63,412.36	0.00	63,412.36
01 10 04 1 5 4	PRESTACIONES CONTRACTUALES	664,993.59	633,592.04	633,592.04	0.00	633,592.04	633,592.04	633,592.04	0.00
01 10 04 3 0 0	SERVICIOS GENERALES	0.00	36,339.33	36,339.33	0.00	36,339.33	36,339.33	35,940.33	399.00
01 10 04 3 1 0	SERVICIOS BÁSICOS	0.00	2,382.00	2,382.00	0.00	2,382.00	2,382.00	1,983.00	399.00
01 10 04 3 1 3	AGUA	0.00	1,983.00	1,983.00	0.00	1,983.00	1,983.00	1,983.00	0.00
01 10 04 3 1 7	SERVICIOS DE ACCESO A INTERNET REDES Y PROCESAMIENTO DE INFORMACIÓN	0.00	399.00	399.00	0.00	399.00	399.00	0.00	399.00
01 10 04 3 9 0	OTROS SERVICIOS GENERALES	0.00	33,957.33	33,957.33	0.00	33,957.33	33,957.33	33,957.33	0.00
01 10 04 3 9 8	IMPUESTO SOBRE NÓMINAS Y OTRAS QUE SE DERIVEN DE RELACIÓN LABORAL	0.00	33,957.33	33,957.33	0.00	33,957.33	33,957.33	33,957.33	0.00
01 10 05	COORDINACION MUNICIPAL DEL DEPORTE	188,144.09	748,337.18	748,337.18	0.00	748,337.18	748,337.18	742,339.57	5,997.61
01 10 05 1 0 0	SERVICIOS PERSONALES	188,144.09	562,463.76	562,463.76	0.00	562,463.76	562,463.76	562,463.76	0.00
01 10 05 1 3 0	REMUNERACIONES ADICIONALES Y ESPECIALES	188,144.09	549,578.45	549,578.45	0.00	549,578.45	549,578.45	549,578.45	0.00
01 10 05 1 3 2	PRIMAS DE VACACIONES, DOMINICAL Y GRATIFICACIÓN DE FIN DE AÑO	28,774.97	46,481.46	46,481.46	0.00	46,481.46	46,481.46	46,481.46	0.00
01 10 05 1 3 4	COMPENSACIONES	159,369.12	503,096.99	503,096.99	0.00	503,096.99	503,096.99	503,096.99	0.00
01 10 05 1 4 0	SEGURIDAD SOCIAL	0.00	12,885.31	12,885.31	0.00	12,885.31	12,885.31	12,885.31	0.00
01 10 05 1 4 1	APORTACIONES DE SEGURIDAD SOCIAL	0.00	9,202.20	9,202.20	0.00	9,202.20	9,202.20	9,202.20	0.00
01 10 05 1 4 3	APORTACIONES AL SISTEMA PARA EL RETIRO	0.00	3,683.11	3,683.11	0.00	3,683.11	3,683.11	3,683.11	0.00
01 10 05 2 0 0	MATERIALES Y SUMINISTROS	0.00	49,388.02	49,388.02	0.00	49,388.02	49,388.02	46,212.64	3,175.38
01 10 05 2 1 0	MATERIALES DE ADMINISTRACION, EMISION DE DOCUMENTOS Y ARTICULOS	0.00	1,175.19	1,175.19	0.00	1,175.19	1,175.19	1,175.19	0.00



MUNICIPIO DE COMALA, COL.

Sistema Integral de Contabilidad Gubernamental

ESTADO ANALITICO DEL EJERCICIO DEL PRESUPUESTO DE EGRESOS DEL 1 DE ENERO AL 31 DE DICIEMBRE DE 2016

Análisis por: Estructura Administrativa -- Clasificación por Objeto del Gasto

Clave Presupuestaria	Descripción	Apr Ene-Dic	PrM Ene-Dic	Comp Ene-Dic	DpC Ene-Dic	Dev Ene-Dic	Eje Ene-Dic	Pag Ene-Dic	CpP Ene-Dic
RS-UP-UR-Cap-Con-PGen									
	OFICIALES								
01 10 05 2 1 5	MATERIAL IMPRESO E INFORMACIÓN DIGITAL	0.00	835.20	835.20	0.00	835.20	835.20	835.20	0.00
01 10 05 2 1 6	MATERIAL DE LIMPIEZA	0.00	339.99	339.99	0.00	339.99	339.99	339.99	0.00
01 10 05 2 2 0	ALIMENTOS Y UTENSILIOS	0.00	2,002.87	2,002.87	0.00	2,002.87	2,002.87	1,107.00	895.87
01 10 05 2 2 1	PRODUCTOS ALIMENTICIOS PARA PERSONAS	0.00	2,002.87	2,002.87	0.00	2,002.87	2,002.87	1,107.00	895.87
01 10 05 2 4 0	MATERIALES Y ARTICULOS DE CONSTRUCCION Y DE REPARACION	0.00	826.60	826.60	0.00	826.60	826.60	826.60	0.00
01 10 05 2 4 6	MATERIAL ELÉCTRICO Y ELECTRÓNICO	0.00	826.60	826.60	0.00	826.60	826.60	826.60	0.00
01 10 05 2 7 0	VESTUARIO, BLANCOS, PRENDAS DE PROTECCION Y ARTICULOS DEPORTIVOS	0.00	34,249.73	34,249.73	0.00	34,249.73	34,249.73	34,249.73	0.00
01 10 05 2 7 1	VESTUARIO Y UNIFORMES	0.00	14,198.40	14,198.40	0.00	14,198.40	14,198.40	14,198.40	0.00
01 10 05 2 7 3	ARTÍCULOS DEPORTIVOS	0.00	20,051.33	20,051.33	0.00	20,051.33	20,051.33	20,051.33	0.00
01 10 05 2 9 0	HERRAMIENTAS, REFACCIONES Y ACCESORIOS MENORES	0.00	11,133.63	11,133.63	0.00	11,133.63	11,133.63	8,854.12	2,279.51
01 10 05 2 9 9	REFACCIONES Y ACCESORIOS MENORES OTROS BIENES MUEBLES	0.00	11,133.63	11,133.63	0.00	11,133.63	11,133.63	8,854.12	2,279.51
01 10 05 3 0 0	SERVICIOS GENERALES	0.00	113,153.41	113,153.41	0.00	113,153.41	113,153.41	110,331.18	2,822.23
01 10 05 3 1 0	SERVICIOS BÁSICOS	0.00	84,484.00	84,484.00	0.00	84,484.00	84,484.00	84,484.00	0.00
01 10 05 3 1 3	AGUA	0.00	84,484.00	84,484.00	0.00	84,484.00	84,484.00	84,484.00	0.00
01 10 05 3 5 0	SERVICIOS DE INSTALACION, REPARACION, MANTENIMIENTO Y CONSERVACION	0.00	6,169.23	6,169.23	0.00	6,169.23	6,169.23	4,043.00	2,126.23
01 10 05 3 5 1	CONSERVACIÓN Y MANTENIMIENTO MENOR DE INMUEBLES	0.00	6,169.23	6,169.23	0.00	6,169.23	6,169.23	4,043.00	2,126.23
01 10 05 3 9 0	OTROS SERVICIOS GENERALES	0.00	22,500.18	22,500.18	0.00	22,500.18	22,500.18	21,804.18	696.00
01 10 05 3 9 3	IMPUESTOS Y DERECHOS DE IMPORTACIÓN	0.00	0.00	0.00	0.00	0.00	0.00	0.00	0.00
01 10 05 3 9 8	IMPUESTO SOBRE NÓMINAS Y OTRAS QUE SE DERIVEN DE RELACIÓN LABORAL	0.00	18,522.18	18,522.18	0.00	18,522.18	18,522.18	18,522.18	0.00
01 10 05 3 9 9	OTROS SERVICIOS GENERALES	0.00	3,978.00	3,978.00	0.00	3,978.00	3,978.00	3,282.00	696.00
01 10 05 5 0 0	BIENES MUEBLES, INMUEBLES E INTANGIBLES	0.00	23,331.99	23,331.99	0.00	23,331.99	23,331.99	23,331.99	0.00
01 10 05 5 1 0	MOBILIARIO Y EQUIPO DE ADMINISTRACION	0.00	13,500.00	13,500.00	0.00	13,500.00	13,500.00	13,500.00	0.00
01 10 05 5 1 9	OTROS MOBILIARIOS Y EQUIPOS DE ADMINISTRACIÓN	0.00	13,500.00	13,500.00	0.00	13,500.00	13,500.00	13,500.00	0.00
01 10 05 5 6 0	MAQUINARIA, OTROS EQUIPOS Y	0.00	9,831.99	9,831.99	0.00	9,831.99	9,831.99	9,831.99	0.00



MUNICIPIO DE COMALA, COL.

Sistema Integral de Contabilidad Gubernamental

ESTADO ANALITICO DEL EJERCICIO DEL PRESUPUESTO DE EGRESOS DEL 1 DE ENERO AL 31 DE DICIEMBRE DE 2016

Análisis por: Estructura Administrativa -- Clasificación por Objeto del Gasto

Clave Presupuestaria	Descripción	Apr Ene-Dic	PrM Ene-Dic	Comp Ene-Dic	DpC Ene-Dic	Dev Ene-Dic	Eje Ene-Dic	Pag Ene-Dic	CpP Ene-Dic
RS-UP-UR-Cap-Con-PGen									
	HERRAMIENTAS								
01 10 05 5 6 1	MAQUINARIA Y EQUIPO AGROPECUARIO	0.00	9,831.99	9,831.99	0.00	9,831.99	9,831.99	9,831.99	0.00
01 11	DIRECCION DE SEGURIDAD PUBLICA	10,026,936.76	12,909,607.88	12,747,498.23	162,109.65	12,747,498.23	12,747,498.23	12,726,298.13	21,200.10
01 11 01	SEGURIDAD PUBLICA	10,026,936.76	12,905,523.88	12,743,414.23	162,109.65	12,743,414.23	12,743,414.23	12,722,214.13	21,200.10
01 11 01 1 0 0	SERVICIOS PERSONALES	9,436,623.46	10,363,998.42	10,201,888.77	162,109.65	10,201,888.77	10,201,888.77	10,201,888.77	0.00
01 11 01 1 1 0	REMUNERACIONES AL PERSONAL DE CARACTER PERMANENTE	5,474,222.46	6,347,376.60	6,347,376.60	0.00	6,347,376.60	6,347,376.60	6,347,376.60	0.00
01 11 01 1 1 3	SUELDOS BASE AL PERSONAL PERMANENTE	5,474,222.46	6,347,376.60	6,347,376.60	0.00	6,347,376.60	6,347,376.60	6,347,376.60	0.00
01 11 01 1 2 0	REMUNERACIONES AL PERSONAL DE CARÁCTER TRANSITORIO	0.00	10,709.14	10,709.14	0.00	10,709.14	10,709.14	10,709.14	0.00
01 11 01 1 2 2	SUELDOS BASE AL PERSONAL EVENTUAL	0.00	10,709.14	10,709.14	0.00	10,709.14	10,709.14	10,709.14	0.00
01 11 01 1 3 0	REMUNERACIONES ADICIONALES Y ESPECIALES	3,064,248.80	2,833,816.06	2,673,093.71	160,722.35	2,673,093.71	2,673,093.71	2,673,093.71	0.00
01 11 01 1 3 2	PRIMAS DE VACACIONES, DOMINICAL Y GRATIFICACIÓN DE FIN DE AÑO	1,998,386.00	1,890,787.01	1,730,064.66	160,722.35	1,730,064.66	1,730,064.66	1,730,064.66	0.00
01 11 01 1 3 4	COMPENSACIONES	1,065,862.80	943,029.05	943,029.05	0.00	943,029.05	943,029.05	943,029.05	0.00
01 11 01 1 4 0	SEGURIDAD SOCIAL	0.00	610,888.26	610,888.26	0.00	610,888.26	610,888.26	610,888.26	0.00
01 11 01 1 4 1	APORTACIONES DE SEGURIDAD SOCIAL	0.00	441,026.63	441,026.63	0.00	441,026.63	441,026.63	441,026.63	0.00
01 11 01 1 4 3	APORTACIONES AL SISTEMA PARA EL RETIRO	0.00	169,861.63	169,861.63	0.00	169,861.63	169,861.63	169,861.63	0.00
01 11 01 1 5 0	OTRAS PRESTACIONES SOCIALES Y ECONOMICAS	349,078.04	280,946.70	279,559.40	1,387.30	279,559.40	279,559.40	279,559.40	0.00
01 11 01 1 5 4	PRESTACIONES CONTRACTUALES	349,078.04	280,946.70	279,559.40	1,387.30	279,559.40	279,559.40	279,559.40	0.00
01 11 01 1 7 0	PAGO DE ESTIMULOS A SERVIDORES PUBLICOS	549,074.16	280,261.66	280,261.66	0.00	280,261.66	280,261.66	280,261.66	0.00
01 11 01 1 7 1	ESTÍMULOS	549,074.16	280,261.66	280,261.66	0.00	280,261.66	280,261.66	280,261.66	0.00
01 11 01 2 0 0	MATERIALES Y SUMINISTROS	404,441.78	1,792,105.45	1,792,105.45	0.00	1,792,105.45	1,792,105.45	1,783,305.75	8,799.70
01 11 01 2 1 0	MATERIALES DE ADMINISTRACION, EMISION DE DOCUMENTOS Y ARTICULOS OFICIALES	24,209.08	25,778.84	25,778.84	0.00	25,778.84	25,778.84	24,329.34	1,449.50
01 11 01 2 1 1	MATERIALES, ÚTILES Y EQUIPOS MENORES DE OFICINA	11,837.10	5,656.87	5,656.87	0.00	5,656.87	5,656.87	5,656.87	0.00
01 11 01 2 1 5	MATERIAL IMPRESO E INFORMACIÓN DIGITAL	12,122.00	13,872.20	13,872.20	0.00	13,872.20	13,872.20	13,872.20	0.00
01 11 01 2 1 6	MATERIAL DE LIMPIEZA	249.98	6,249.77	6,249.77	0.00	6,249.77	6,249.77	4,800.27	1,449.50
01 11 01 2 2 0	ALIMENTOS Y UTENSILIOS	6,107.73	39,974.98	39,974.98	0.00	39,974.98	39,974.98	34,474.98	5,500.00
01 11 01 2 2 1	PRODUCTOS ALIMENTICIOS PARA PERSONAS	4,642.73	32,356.98	32,356.98	0.00	32,356.98	32,356.98	26,856.98	5,500.00



MUNICIPIO DE COMALA, COL.

Sistema Integral de Contabilidad Gubernamental

ESTADO ANALITICO DEL EJERCICIO DEL PRESUPUESTO DE EGRESOS DEL 1 DE ENERO AL 31 DE DICIEMBRE DE 2016

Análisis por: Estructura Administrativa -- Clasificación por Objeto del Gasto

Clave Presupuestaria	Descripción	Apr Ene-Dic	PrM Ene-Dic	Comp Ene-Dic	DpC Ene-Dic	Dev Ene-Dic	Eje Ene-Dic	Pag Ene-Dic	CpP Ene-Dic
RS-UP-UR-Cap-Con-PGen									
01 11 01 2 2 3	UTENSILIOS PARA EL SERVICIO DE ALIMENTACIÓN	1,465.00	7,618.00	7,618.00	0.00	7,618.00	7,618.00	7,618.00	0.00
01 11 01 2 4 0	MATERIALES Y ARTICULOS DE CONSTRUCCION Y DE REPARACION	986.92	0.00	0.00	0.00	0.00	0.00	0.00	0.00
01 11 01 2 4 6	MATERIAL ELÉCTRICO Y ELECTRÓNICO	986.92	0.00	0.00	0.00	0.00	0.00	0.00	0.00
01 11 01 2 6 0	COMBUSTIBLES, LUBRICANTES Y ADITIVOS	200,000.00	1,480,266.87	1,480,266.87	0.00	1,480,266.87	1,480,266.87	1,480,266.87	0.00
01 11 01 2 6 1	COMBUSTIBLES, LUBRICANTES Y ADITIVOS	200,000.00	1,480,266.87	1,480,266.87	0.00	1,480,266.87	1,480,266.87	1,480,266.87	0.00
01 11 01 2 7 0	VESTUARIO, BLANCOS, PRENDAS DE PROTECCION Y ARTICULOS DEPORTIVOS	0.00	8,153.65	8,153.65	0.00	8,153.65	8,153.65	8,153.65	0.00
01 11 01 2 7 1	VESTUARIO Y UNIFORMES	0.00	8,153.65	8,153.65	0.00	8,153.65	8,153.65	8,153.65	0.00
01 11 01 2 8 0	MATERIALES Y SUMINISTROS PARA SEGURIDAD	16,824.20	12,177.80	12,177.80	0.00	12,177.80	12,177.80	12,177.80	0.00
01 11 01 2 8 2	MATERIALES DE SEGURIDAD PÚBLICA	4,490.20	0.00	0.00	0.00	0.00	0.00	0.00	0.00
01 11 01 2 8 3	PRENDAS DE PROTECCIÓN PARA SEGURIDAD PÚBLICA Y NACIONAL	12,334.00	12,177.80	12,177.80	0.00	12,177.80	12,177.80	12,177.80	0.00
01 11 01 2 9 0	HERRAMIENTAS, REFACCIONES Y ACCESORIOS MENORES	156,313.85	225,753.31	225,753.31	0.00	225,753.31	225,753.31	223,903.11	1,850.20
01 11 01 2 9 6	REFACCIONES Y ACCESORIOS MENORES DE EQUIPO DE TRANSPORTE	139,357.35	121,414.39	121,414.39	0.00	121,414.39	121,414.39	119,564.19	1,850.20
01 11 01 2 9 9	REFACCIONES Y ACCESORIOS MENORES OTROS BIENES MUEBLES	16,956.50	104,338.92	104,338.92	0.00	104,338.92	104,338.92	104,338.92	0.00
01 11 01 3 0 0	SERVICIOS GENERALES	185,535.12	591,730.66	591,730.66	0.00	591,730.66	591,730.66	579,330.26	12,400.40
01 11 01 3 1 0	SERVICIOS BÁSICOS	63,474.00	54,812.00	54,812.00	0.00	54,812.00	54,812.00	54,812.00	0.00
01 11 01 3 1 1	ENERGÍA ELÉCTRICA	63,474.00	46,524.00	46,524.00	0.00	46,524.00	46,524.00	46,524.00	0.00
01 11 01 3 1 3	AGUA	0.00	8,288.00	8,288.00	0.00	8,288.00	8,288.00	8,288.00	0.00
01 11 01 3 2 0	SERVICIOS DE ARRENDAMIENTO	0.00	2,200.98	2,200.98	0.00	2,200.98	2,200.98	2,200.98	0.00
01 11 01 3 2 9	OTROS ARRENDAMIENTOS	0.00	2,200.98	2,200.98	0.00	2,200.98	2,200.98	2,200.98	0.00
01 11 01 3 3 0	SERVICIOS PROFESIONALES, CIENTIFICOS, TÉCNICOS Y OTROS SERVICIOS	12,650.00	3,800.00	3,800.00	0.00	3,800.00	3,800.00	3,800.00	0.00
01 11 01 3 3 9	SERVICIOS PROFESIONALES, CIENTÍFICOS Y TÉCNICOS INTEGRALES	12,650.00	3,800.00	3,800.00	0.00	3,800.00	3,800.00	3,800.00	0.00
01 11 01 3 4 0	SERVICIOS FINANCIEROS, BANCARIOS Y COMERCIALES	0.00	59,870.93	59,870.93	0.00	59,870.93	59,870.93	59,870.93	0.00
01 11 01 3 4 5	SEGURO DE BIENES PATRIMONIALES	0.00	59,870.93	59,870.93	0.00	59,870.93	59,870.93	59,870.93	0.00
01 11 01 3 5 0	SERVICIOS DE INSTALACION, REPARACION, MANTENIMIENTO Y CONSERVACION	67,995.12	252,223.75	252,223.75	0.00	252,223.75	252,223.75	239,823.35	12,400.40
01 11 01 3 5 1	CONSERVACIÓN Y MANTENIMIENTO MENOR	5,729.72	7,412.42	7,412.42	0.00	7,412.42	7,412.42	7,412.42	0.00



MUNICIPIO DE COMALA, COL.

Sistema Integral de Contabilidad Gubernamental

ESTADO ANALITICO DEL EJERCICIO DEL PRESUPUESTO DE EGRESOS DEL 1 DE ENERO AL 31 DE DICIEMBRE DE 2016

Análisis por: Estructura Administrativa -- Clasificación por Objeto del Gasto

Clave Presupuestaria	Descripción	Apr Ene-Dic	PrM Ene-Dic	Comp Ene-Dic	DpC Ene-Dic	Dev Ene-Dic	Eje Ene-Dic	Pag Ene-Dic	CpP Ene-Dic
RS-UP-UR-Cap-Con-PGen									
	<i>DE INMUEBLES</i>								
01 11 01 3 5 2	<i>INSTALACIÓN, REPARACIÓN Y MANTENIMIENTO DE MOBILIARIO Y EQUIPO DE ADMINISTRACIÓN, EDUCACIONAL Y RECREATIVO</i>	9,245.20	20,819.68	20,819.68	0.00	20,819.68	20,819.68	20,819.68	0.00
01 11 01 3 5 5	<i>REPARACIÓN Y MANTENIMIENTO DE EQUIPO DE TRANSPORTE</i>	35,365.93	221,868.85	221,868.85	0.00	221,868.85	221,868.85	209,468.45	12,400.40
01 11 01 3 5 6	<i>REPARACIÓN Y MANTENIMIENTO DE EQUIPO DE DEFENSA Y SEGURIDAD</i>	17,654.27	2,122.80	2,122.80	0.00	2,122.80	2,122.80	2,122.80	0.00
01 11 01 3 7 0	SERVICIOS DE TRASLADO Y VIATICOS	0.00	2,704.00	2,704.00	0.00	2,704.00	2,704.00	2,704.00	0.00
01 11 01 3 7 2	PASAJES TERRESTRES	0.00	2,704.00	2,704.00	0.00	2,704.00	2,704.00	2,704.00	0.00
01 11 01 3 9 0	OTROS SERVICIOS GENERALES	41,416.00	216,119.00	216,119.00	0.00	216,119.00	216,119.00	216,119.00	0.00
01 11 01 3 9 2	IMPUESTOS Y DERECHOS	41,416.00	52,916.00	52,916.00	0.00	52,916.00	52,916.00	52,916.00	0.00
01 11 01 3 9 4	SENTENCIAS Y RESOLUCIONES POR AUTORIDAD COMPETENTE	0.00	3,500.65	3,500.65	0.00	3,500.65	3,500.65	3,500.65	0.00
01 11 01 3 9 8	IMPUESTO SOBRE NÓMINAS Y OTRAS QUE SE DERIVEN DE RELACIÓN LABORAL	0.00	159,702.35	159,702.35	0.00	159,702.35	159,702.35	159,702.35	0.00
01 11 01 5 0 0	BIENES MUEBLES, INMUEBLES E INTANGIBLES	336.40	157,689.35	157,689.35	0.00	157,689.35	157,689.35	157,689.35	0.00
01 11 01 5 1 0	MOBILIARIO Y EQUIPO DE ADMINISTRACION	0.00	12,400.01	12,400.01	0.00	12,400.01	12,400.01	12,400.01	0.00
01 11 01 5 1 1	MUEBLES DE OFICINA Y ESTANTERÍA	0.00	9,300.01	9,300.01	0.00	9,300.01	9,300.01	9,300.01	0.00
01 11 01 5 1 5	EQUIPO DE CÓMPUTO Y DE TECNOLOGÍAS DE LA INFORMACIÓN	0.00	3,100.00	3,100.00	0.00	3,100.00	3,100.00	3,100.00	0.00
01 11 01 5 4 0	VEHICULOS Y EQUIPO DE TRANSPORTE	0.00	138,900.06	138,900.06	0.00	138,900.06	138,900.06	138,900.06	0.00
01 11 01 5 4 9	OTROS EQUIPOS DE TRANSPORTE	0.00	138,900.06	138,900.06	0.00	138,900.06	138,900.06	138,900.06	0.00
01 11 01 5 5 0	EQUIPO DE DEFENSA Y SEGURIDAD	336.40	6,389.28	6,389.28	0.00	6,389.28	6,389.28	6,389.28	0.00
01 11 01 5 5 1	EQUIPO DE DEFENSA Y SEGURIDAD	336.40	6,389.28	6,389.28	0.00	6,389.28	6,389.28	6,389.28	0.00
01 11 02	COORDINACION DE PREVENCION AL DELITO	0.00	4,084.00	4,084.00	0.00	4,084.00	4,084.00	4,084.00	0.00
01 11 02 1 0 0	SERVICIOS PERSONALES	0.00	0.00	0.00	0.00	0.00	0.00	0.00	0.00
01 11 02 1 1 0	REMUNERACIONES AL PERSONAL DE CARACTER PERMANENTE	0.00	0.00	0.00	0.00	0.00	0.00	0.00	0.00
01 11 02 1 1 3	SUELDOS BASE AL PERSONAL PERMANENTE	0.00	0.00	0.00	0.00	0.00	0.00	0.00	0.00
01 11 02 3 0 0	SERVICIOS GENERALES	0.00	4,084.00	4,084.00	0.00	4,084.00	4,084.00	4,084.00	0.00
01 11 02 3 1 0	SERVICIOS BÁSICOS	0.00	4,084.00	4,084.00	0.00	4,084.00	4,084.00	4,084.00	0.00
01 11 02 3 1 3	AGUA	0.00	4,084.00	4,084.00	0.00	4,084.00	4,084.00	4,084.00	0.00
01 11 02 3 9 0	OTROS SERVICIOS GENERALES	0.00	0.00	0.00	0.00	0.00	0.00	0.00	0.00



MUNICIPIO DE COMALA, COL.

Sistema Integral de Contabilidad Gubernamental

ESTADO ANALITICO DEL EJERCICIO DEL PRESUPUESTO DE EGRESOS DEL 1 DE ENERO AL 31 DE DICIEMBRE DE 2016

Análisis por: Estructura Administrativa -- Clasificación por Objeto del Gasto

Clave Presupuestaria	Descripción	Apr Ene-Dic	PrM Ene-Dic	Comp Ene-Dic	DpC Ene-Dic	Dev Ene-Dic	Eje Ene-Dic	Pag Ene-Dic	CpP Ene-Dic
RS-UP-UR-Cap-Con-PGen									
01 11 02 3 9 8	IMPUESTO SOBRE NÓMINAS Y OTRAS QUE SE DERIVEN DE RELACIÓN LABORAL	0.00	0.00	0.00	0.00	0.00	0.00	0.00	0.00
01 12	CONTRALORIA INTERNA	482,570.50	552,887.64	552,887.64	0.00	552,887.64	552,887.64	552,887.64	0.00
01 12 01	CONTRALOR INTERNO	482,570.50	552,887.64	552,887.64	0.00	552,887.64	552,887.64	552,887.64	0.00
01 12 01 1 0 0	SERVICIOS PERSONALES	481,863.00	465,844.75	465,844.75	0.00	465,844.75	465,844.75	465,844.75	0.00
01 12 01 1 1 0	REMUNERACIONES AL PERSONAL DE CARACTER PERMANENTE	170,501.10	167,214.60	167,214.60	0.00	167,214.60	167,214.60	167,214.60	0.00
01 12 01 1 1 3	SUELDOS BASE AL PERSONAL PERMANENTE	170,501.10	167,214.60	167,214.60	0.00	167,214.60	167,214.60	167,214.60	0.00
01 12 01 1 3 0	REMUNERACIONES ADICIONALES Y ESPECIALES	311,361.90	284,759.11	284,759.11	0.00	284,759.11	284,759.11	284,759.11	0.00
01 12 01 1 3 2	PRIMAS DE VACACIONES, DOMINICAL Y GRATIFICACIÓN DE FIN DE AÑO	97,971.14	75,481.19	75,481.19	0.00	75,481.19	75,481.19	75,481.19	0.00
01 12 01 1 3 4	COMPENSACIONES	213,390.76	209,277.92	209,277.92	0.00	209,277.92	209,277.92	209,277.92	0.00
01 12 01 1 4 0	SEGURIDAD SOCIAL	0.00	10,462.96	10,462.96	0.00	10,462.96	10,462.96	10,462.96	0.00
01 12 01 1 4 1	APORTACIONES DE SEGURIDAD SOCIAL	0.00	7,033.35	7,033.35	0.00	7,033.35	7,033.35	7,033.35	0.00
01 12 01 1 4 3	APORTACIONES AL SISTEMA PARA EL RETIRO	0.00	3,429.61	3,429.61	0.00	3,429.61	3,429.61	3,429.61	0.00
01 12 01 1 5 0	OTRAS PRESTACIONES SOCIALES Y ECONOMICAS	0.00	3,408.08	3,408.08	0.00	3,408.08	3,408.08	3,408.08	0.00
01 12 01 1 5 2	INDEMNIZACIONES	0.00	0.00	0.00	0.00	0.00	0.00	0.00	0.00
01 12 01 1 5 4	PRESTACIONES CONTRACTUALES	0.00	3,408.08	3,408.08	0.00	3,408.08	3,408.08	3,408.08	0.00
01 12 01 2 0 0	MATERIALES Y SUMINISTROS	707.50	634.00	634.00	0.00	634.00	634.00	634.00	0.00
01 12 01 2 1 0	MATERIALES DE ADMINISTRACION, EMISION DE DOCUMENTOS Y ARTICULOS OFICIALES	207.50	634.00	634.00	0.00	634.00	634.00	634.00	0.00
01 12 01 2 1 1	MATERIALES, ÚTILES Y EQUIPOS MENORES DE OFICINA	207.50	634.00	634.00	0.00	634.00	634.00	634.00	0.00
01 12 01 2 9 0	HERRAMIENTAS, REFACCIONES Y ACCESORIOS MENORES	500.00	0.00	0.00	0.00	0.00	0.00	0.00	0.00
01 12 01 2 9 9	REFACCIONES Y ACCESORIOS MENORES OTROS BIENES MUEBLES	500.00	0.00	0.00	0.00	0.00	0.00	0.00	0.00
01 12 01 3 0 0	SERVICIOS GENERALES	0.00	86,408.89	86,408.89	0.00	86,408.89	86,408.89	86,408.89	0.00
01 12 01 3 9 0	OTROS SERVICIOS GENERALES	0.00	86,408.89	86,408.89	0.00	86,408.89	86,408.89	86,408.89	0.00
01 12 01 3 9 4	SENTENCIAS Y RESOLUCIONES POR AUTORIDAD COMPETENTE	0.00	76,736.20	76,736.20	0.00	76,736.20	76,736.20	76,736.20	0.00
01 12 01 3 9 8	IMPUESTO SOBRE NÓMINAS Y OTRAS QUE SE DERIVEN DE RELACIÓN LABORAL	0.00	9,672.69	9,672.69	0.00	9,672.69	9,672.69	9,672.69	0.00
01 13	DIRECCION DE PROTECCION CIVIL	457,523.76	753,806.02	753,806.02	0.00	753,806.02	753,541.83	707,047.63	46,758.39



MUNICIPIO DE COMALA, COL.

Sistema Integral de Contabilidad Gubernamental

ESTADO ANALITICO DEL EJERCICIO DEL PRESUPUESTO DE EGRESOS DEL 1 DE ENERO AL 31 DE DICIEMBRE DE 2016

Análisis por: Estructura Administrativa -- Clasificación por Objeto del Gasto

Clave Presupuestaria	Descripción	Apr Ene-Dic	PrM Ene-Dic	Comp Ene-Dic	DpC Ene-Dic	Dev Ene-Dic	Eje Ene-Dic	Pag Ene-Dic	CpP Ene-Dic
RS-UP-UR-Cap-Con-PGen									
01 13 01	PROTECCION CIVIL	457,523.76	753,806.02	753,806.02	0.00	753,806.02	753,541.83	707,047.63	46,758.39
01 13 01 1 0 0	SERVICIOS PERSONALES	344,490.78	513,912.56	513,912.56	0.00	513,912.56	513,912.56	505,685.93	8,226.63
01 13 01 1 1 0	REMUNERACIONES AL PERSONAL DE CARACTER PERMANENTE	140,636.16	142,192.69	142,192.69	0.00	142,192.69	142,192.69	142,192.69	0.00
01 13 01 1 1 3	SUELDOS BASE AL PERSONAL PERMANENTE	140,636.16	142,192.69	142,192.69	0.00	142,192.69	142,192.69	142,192.69	0.00
01 13 01 1 3 0	REMUNERACIONES ADICIONALES Y ESPECIALES	94,647.89	261,304.30	261,304.30	0.00	261,304.30	261,304.30	261,304.30	0.00
01 13 01 1 3 2	PRIMAS DE VACACIONES, DOMINICAL Y GRATIFICACIÓN DE FIN DE AÑO	48,596.69	102,112.30	102,112.30	0.00	102,112.30	102,112.30	102,112.30	0.00
01 13 01 1 3 4	COMPENSACIONES	46,051.20	159,192.00	159,192.00	0.00	159,192.00	159,192.00	159,192.00	0.00
01 13 01 1 4 0	SEGURIDAD SOCIAL	5,613.36	17,411.32	17,411.32	0.00	17,411.32	17,411.32	17,411.32	0.00
01 13 01 1 4 1	APORTACIONES DE SEGURIDAD SOCIAL	5,613.36	14,251.36	14,251.36	0.00	14,251.36	14,251.36	14,251.36	0.00
01 13 01 1 4 3	APORTACIONES AL SISTEMA PARA EL RETIRO	0.00	3,159.96	3,159.96	0.00	3,159.96	3,159.96	3,159.96	0.00
01 13 01 1 5 0	OTRAS PRESTACIONES SOCIALES Y ECONOMICAS	103,593.37	93,004.25	93,004.25	0.00	93,004.25	93,004.25	84,777.62	8,226.63
01 13 01 1 5 1	CUOTAS PARA EL FONDO DE AHORRO Y FONDO DE TRABAJO	9,025.20	8,226.63	8,226.63	0.00	8,226.63	8,226.63	0.00	8,226.63
01 13 01 1 5 4	PRESTACIONES CONTRACTUALES	94,568.17	84,777.62	84,777.62	0.00	84,777.62	84,777.62	84,777.62	0.00
01 13 01 2 0 0	MATERIALES Y SUMINISTROS	56,137.67	171,899.68	171,899.68	0.00	171,899.68	171,635.49	142,683.72	29,215.96
01 13 01 2 1 0	MATERIALES DE ADMINISTRACION, EMISION DE DOCUMENTOS Y ARTICULOS OFICIALES	7,823.89	13,965.58	13,965.58	0.00	13,965.58	13,965.58	13,510.86	454.72
01 13 01 2 1 1	MATERIALES, ÚTILES Y EQUIPOS MENORES DE OFICINA	1,337.36	6,072.31	6,072.31	0.00	6,072.31	6,072.31	6,072.31	0.00
01 13 01 2 1 5	MATERIAL IMPRESO E INFORMACIÓN DIGITAL	4,599.33	7,633.26	7,633.26	0.00	7,633.26	7,633.26	7,178.54	454.72
01 13 01 2 1 6	MATERIAL DE LIMPIEZA	1,887.20	260.01	260.01	0.00	260.01	260.01	260.01	0.00
01 13 01 2 2 0	ALIMENTOS Y UTENSILIOS	2,237.59	8,142.63	8,142.63	0.00	8,142.63	8,142.63	7,240.63	902.00
01 13 01 2 2 1	PRODUCTOS ALIMENTICIOS PARA PERSONAS	1,522.59	6,661.58	6,661.58	0.00	6,661.58	6,661.58	5,759.58	902.00
01 13 01 2 2 3	UTENSILIOS PARA EL SERVICIO DE ALIMENTACIÓN	715.00	1,481.05	1,481.05	0.00	1,481.05	1,481.05	1,481.05	0.00
01 13 01 2 4 0	MATERIALES Y ARTICULOS DE CONSTRUCCION Y DE REPARACION	562.04	1,347.91	1,347.91	0.00	1,347.91	1,347.91	1,347.91	0.00
01 13 01 2 4 6	MATERIAL ELÉCTRICO Y ELECTRÓNICO	562.04	24.99	24.99	0.00	24.99	24.99	24.99	0.00
01 13 01 2 4 9	OTROS MATERIALES Y ARTÍCULOS DE CONSTRUCCIÓN Y REPARACIÓN	0.00	1,322.92	1,322.92	0.00	1,322.92	1,322.92	1,322.92	0.00



MUNICIPIO DE COMALA, COL.

Sistema Integral de Contabilidad Gubernamental

ESTADO ANALITICO DEL EJERCICIO DEL PRESUPUESTO DE EGRESOS DEL 1 DE ENERO AL 31 DE DICIEMBRE DE 2016

Análisis por: Estructura Administrativa -- Clasificación por Objeto del Gasto

Clave Presupuestaria	Descripción	Apr Ene-Dic	PrM Ene-Dic	Comp Ene-Dic	DpC Ene-Dic	Dev Ene-Dic	Eje Ene-Dic	Pag Ene-Dic	CpP Ene-Dic
RS-UP-UR-Cap-Con-PGen									
01 13 01 2 5 0	PRODUCTOS QUIMICOS, FARMACEUTICOS Y DE LABORATORIO	10,318.01	28,968.45	28,968.45	0.00	28,968.45	28,968.45	28,968.45	0.00
01 13 01 2 5 3	MEDICINAS Y PRODUCTOS FARMACÉUTICOS	522.00	3,787.51	3,787.51	0.00	3,787.51	3,787.51	3,787.51	0.00
01 13 01 2 5 4	MATERIALES, ACCESORIOS Y SUMINISTROS MÉDICOS	9,796.01	25,180.94	25,180.94	0.00	25,180.94	25,180.94	25,180.94	0.00
01 13 01 2 6 0	COMBUSTIBLES, LUBRICANTES Y ADITIVOS	399.16	54,587.24	54,587.24	0.00	54,587.24	54,587.24	35,806.26	18,780.98
01 13 01 2 6 1	COMBUSTIBLES, LUBRICANTES Y ADITIVOS	399.16	54,587.24	54,587.24	0.00	54,587.24	54,587.24	35,806.26	18,780.98
01 13 01 2 7 0	VESTUARIO, BLANCOS, PRENDAS DE PROTECCION Y ARTICULOS DEPORTIVOS	0.00	1,849.68	1,849.68	0.00	1,849.68	1,849.68	1,849.68	0.00
01 13 01 2 7 1	VESTUARIO Y UNIFORMES	0.00	1,849.68	1,849.68	0.00	1,849.68	1,849.68	1,849.68	0.00
01 13 01 2 8 0	MATERIALES Y SUMINISTROS PARA SEGURIDAD	7,324.20	0.00	0.00	0.00	0.00	0.00	0.00	0.00
01 13 01 2 8 2	MATERIALES DE SEGURIDAD PÚBLICA	7,324.20	0.00	0.00	0.00	0.00	0.00	0.00	0.00
01 13 01 2 9 0	HERRAMIENTAS, REFACCIONES Y ACCESORIOS MENORES	27,472.78	63,038.19	63,038.19	0.00	63,038.19	62,774.00	53,959.93	9,078.26
01 13 01 2 9 6	REFACCIONES Y ACCESORIOS MENORES DE EQUIPO DE TRANSPORTE	16,895.51	17,137.64	17,137.64	0.00	17,137.64	17,137.64	11,417.84	5,719.80
01 13 01 2 9 9	REFACCIONES Y ACCESORIOS MENORES OTROS BIENES MUEBLES	10,577.27	45,900.55	45,900.55	0.00	45,900.55	45,636.36	42,542.09	3,358.46
01 13 01 3 0 0	SERVICIOS GENERALES	43,092.47	64,138.94	64,138.94	0.00	64,138.94	64,138.94	54,823.14	9,315.80
01 13 01 3 1 0	SERVICIOS BÁSICOS	4,046.00	9,956.00	9,956.00	0.00	9,956.00	9,956.00	9,956.00	0.00
01 13 01 3 1 1	ENERGÍA ELÉCTRICA	4,046.00	5,723.00	5,723.00	0.00	5,723.00	5,723.00	5,723.00	0.00
01 13 01 3 1 3	AGUA	0.00	4,233.00	4,233.00	0.00	4,233.00	4,233.00	4,233.00	0.00
01 13 01 3 2 0	SERVICIOS DE ARRENDAMIENTO	0.00	313.20	313.20	0.00	313.20	313.20	313.20	0.00
01 13 01 3 2 2	ARRENDAMIENTO DE EDIFICIOS	0.00	0.00	0.00	0.00	0.00	0.00	0.00	0.00
01 13 01 3 2 9	OTROS ARRENDAMIENTOS	0.00	313.20	313.20	0.00	313.20	313.20	313.20	0.00
01 13 01 3 4 0	SERVICIOS FINANCIEROS, BANCARIOS Y COMERCIALES	0.00	16,807.07	16,807.07	0.00	16,807.07	16,807.07	16,807.07	0.00
01 13 01 3 4 5	SEGURO DE BIENES PATRIMONIALES	0.00	16,807.07	16,807.07	0.00	16,807.07	16,807.07	16,807.07	0.00
01 13 01 3 5 0	SERVICIOS DE INSTALACION, REPARACION, MANTENIMIENTO Y CONSERVACION	39,046.47	24,261.99	24,261.99	0.00	24,261.99	24,261.99	14,946.19	9,315.80
01 13 01 3 5 1	CONSERVACIÓN Y MANTENIMIENTO MENOR DE INMUEBLES	0.00	1,799.74	1,799.74	0.00	1,799.74	1,799.74	1,799.74	0.00
01 13 01 3 5 2	INSTALACIÓN, REPARACIÓN Y MANTENIMIENTO DE MOBILIARIO Y EQUIPO DE ADMINISTRACIÓN, EDUCACIONAL Y RECREATIVO	5,964.40	1,395.00	1,395.00	0.00	1,395.00	1,395.00	1,395.00	0.00



MUNICIPIO DE COMALA, COL.

Sistema Integral de Contabilidad Gubernamental

ESTADO ANALITICO DEL EJERCICIO DEL PRESUPUESTO DE EGRESOS DEL 1 DE ENERO AL 31 DE DICIEMBRE DE 2016

Análisis por: Estructura Administrativa -- Clasificación por Objeto del Gasto

Clave Presupuestaria	Descripción	Apr Ene-Dic	PrM Ene-Dic	Comp Ene-Dic	DpC Ene-Dic	Dev Ene-Dic	Eje Ene-Dic	Pag Ene-Dic	CpP Ene-Dic
RS-UP-UR-Cap-Con-PGen									
01 13 01 3 5 5	REPARACIÓN Y MANTENIMIENTO DE EQUIPO DE TRANSPORTE	23,653.59	20,214.65	20,214.65	0.00	20,214.65	20,214.65	10,898.85	9,315.80
01 13 01 3 5 6	REPARACIÓN Y MANTENIMIENTO DE EQUIPO DE DEFENSA Y SEGURIDAD	9,428.48	852.60	852.60	0.00	852.60	852.60	852.60	0.00
01 13 01 3 7 0	SERVICIOS DE TRASLADO Y VIATICOS	0.00	4,157.00	4,157.00	0.00	4,157.00	4,157.00	4,157.00	0.00
01 13 01 3 7 1	PASAJES AÉREOS	0.00	2,978.00	2,978.00	0.00	2,978.00	2,978.00	2,978.00	0.00
01 13 01 3 7 2	PASAJES TERRESTRES	0.00	1,179.00	1,179.00	0.00	1,179.00	1,179.00	1,179.00	0.00
01 13 01 3 9 0	OTROS SERVICIOS GENERALES	0.00	8,643.68	8,643.68	0.00	8,643.68	8,643.68	8,643.68	0.00
01 13 01 3 9 8	IMPUESTO SOBRE NÓMINAS Y OTRAS QUE SE DERIVEN DE RELACIÓN LABORAL	0.00	8,643.68	8,643.68	0.00	8,643.68	8,643.68	8,643.68	0.00
01 13 01 5 0 0	BIENES MUEBLES, INMUEBLES E INTANGIBLES	13,802.84	3,854.84	3,854.84	0.00	3,854.84	3,854.84	3,854.84	0.00
01 13 01 5 5 0	EQUIPO DE DEFENSA Y SEGURIDAD	10,322.84	0.00	0.00	0.00	0.00	0.00	0.00	0.00
01 13 01 5 5 1	EQUIPO DE DEFENSA Y SEGURIDAD	10,322.84	0.00	0.00	0.00	0.00	0.00	0.00	0.00
01 13 01 5 6 0	MAQUINARIA, OTROS EQUIPOS Y HERRAMIENTAS	3,480.00	3,854.84	3,854.84	0.00	3,854.84	3,854.84	3,854.84	0.00
01 13 01 5 6 9	OTROS EQUIPOS	3,480.00	3,854.84	3,854.84	0.00	3,854.84	3,854.84	3,854.84	0.00
01 14	JUBILADOS Y PENSIONADOS	7,276,343.61	6,663,607.43	6,663,607.43	0.00	6,663,607.43	6,663,607.43	6,442,850.74	220,756.69
01 14 01	JUBILADOS Y PENSIONADOS	7,276,343.61	6,663,607.43	6,663,607.43	0.00	6,663,607.43	6,663,607.43	6,442,850.74	220,756.69
01 14 01 1 0 0	SERVICIOS PERSONALES	7,276,343.61	6,272,231.70	6,272,231.70	0.00	6,272,231.70	6,272,231.70	6,051,475.01	220,756.69
01 14 01 1 1 0	REMUNERACIONES AL PERSONAL DE CARACTER PERMANENTE	4,318,474.72	3,497,904.72	3,497,904.72	0.00	3,497,904.72	3,497,904.72	3,497,904.72	0.00
01 14 01 1 1 3	SUELDOS BASE AL PERSONAL PERMANENTE	4,318,474.72	3,497,904.72	3,497,904.72	0.00	3,497,904.72	3,497,904.72	3,497,904.72	0.00
01 14 01 1 3 0	REMUNERACIONES ADICIONALES Y ESPECIALES	1,062,977.64	1,080,519.89	1,080,519.89	0.00	1,080,519.89	1,080,519.89	1,080,519.89	0.00
01 14 01 1 3 2	PRIMAS DE VACACIONES, DOMINICAL Y GRATIFICACIÓN DE FIN DE AÑO	1,062,977.64	1,007,250.86	1,007,250.86	0.00	1,007,250.86	1,007,250.86	1,007,250.86	0.00
01 14 01 1 3 4	COMPENSACIONES	0.00	73,269.03	73,269.03	0.00	73,269.03	73,269.03	73,269.03	0.00
01 14 01 1 4 0	SEGURIDAD SOCIAL	124,803.32	206,498.75	206,498.75	0.00	206,498.75	206,498.75	206,498.75	0.00
01 14 01 1 4 1	APORTACIONES DE SEGURIDAD SOCIAL	124,803.32	178,303.45	178,303.45	0.00	178,303.45	178,303.45	178,303.45	0.00
01 14 01 1 4 3	APORTACIONES AL SISTEMA PARA EL RETIRO	0.00	28,195.30	28,195.30	0.00	28,195.30	28,195.30	28,195.30	0.00
01 14 01 1 5 0	OTRAS PRESTACIONES SOCIALES Y ECONOMICAS	1,770,087.93	1,487,308.34	1,487,308.34	0.00	1,487,308.34	1,487,308.34	1,266,551.65	220,756.69
01 14 01 1 5 1	CUOTAS PARA EL FONDO DE AHORRO Y FONDO DE TRABAJO	0.00	216,119.65	216,119.65	0.00	216,119.65	216,119.65	-4,637.04	220,756.69
01 14 01 1 5 4	PRESTACIONES CONTRACTUALES	1,770,087.93	1,271,188.69	1,271,188.69	0.00	1,271,188.69	1,271,188.69	1,271,188.69	0.00
01 14 01 2 0 0	MATERIALES Y SUMINISTROS	0.00	2,793.28	2,793.28	0.00	2,793.28	2,793.28	2,793.28	0.00



MUNICIPIO DE COMALA, COL.

Sistema Integral de Contabilidad Gubernamental

ESTADO ANALITICO DEL EJERCICIO DEL PRESUPUESTO DE EGRESOS DEL 1 DE ENERO AL 31 DE DICIEMBRE DE 2016

Análisis por: Estructura Administrativa -- Clasificación por Objeto del Gasto

Clave Presupuestaria	Descripción	Apr Ene-Dic	PrM Ene-Dic	Comp Ene-Dic	DpC Ene-Dic	Dev Ene-Dic	Eje Ene-Dic	Pag Ene-Dic	CpP Ene-Dic
RS-UP-UR-Cap-Con-PGen									
01 14 01 2 7 0	VESTUARIO, BLANCOS, PRENDAS DE PROTECCION Y ARTICULOS DEPORTIVOS	0.00	2,793.28	2,793.28	0.00	2,793.28	2,793.28	2,793.28	0.00
01 14 01 2 7 1	VESTUARIO Y UNIFORMES	0.00	2,793.28	2,793.28	0.00	2,793.28	2,793.28	2,793.28	0.00
01 14 01 3 0 0	SERVICIOS GENERALES	0.00	111,544.69	111,544.69	0.00	111,544.69	111,544.69	111,544.69	0.00
01 14 01 3 9 0	OTROS SERVICIOS GENERALES	0.00	111,544.69	111,544.69	0.00	111,544.69	111,544.69	111,544.69	0.00
01 14 01 3 9 8	IMPUESTO SOBRE NÓMINAS Y OTRAS QUE SE DERIVEN DE RELACIÓN LABORAL	0.00	111,544.69	111,544.69	0.00	111,544.69	111,544.69	111,544.69	0.00
01 14 01 4 0 0	TRANSFERENCIAS, ASIGNACIONES, SUBSIDIOS Y OTRAS AYUDAS	0.00	277,037.76	277,037.76	0.00	277,037.76	277,037.76	277,037.76	0.00
01 14 01 4 5 0	PENSIONES Y JUBILACIONES	0.00	277,037.76	277,037.76	0.00	277,037.76	277,037.76	277,037.76	0.00
01 14 01 4 5 1	PENSIONES	0.00	0.00	0.00	0.00	0.00	0.00	0.00	0.00
01 14 01 4 5 2	JUBILACIONES	0.00	277,037.76	277,037.76	0.00	277,037.76	277,037.76	277,037.76	0.00
02	RAMO AUTONOMO (OPD'S)	3,124,931.31	4,157,049.27	4,157,049.27	0.00	4,157,049.27	4,157,049.27	4,157,049.27	0.00
02 01	ORGANISMOS PUBLICOS DESCENTRALIZADOS	3,124,931.31	4,157,049.27	4,157,049.27	0.00	4,157,049.27	4,157,049.27	4,157,049.27	0.00
02 01 01	DIF MUNICIPAL	1,308,337.07	3,122,481.77	3,122,481.77	0.00	3,122,481.77	3,122,481.77	3,122,481.77	0.00
02 01 01 4 0 0	TRANSFERENCIAS, ASIGNACIONES, SUBSIDIOS Y OTRAS AYUDAS	1,308,337.07	3,122,481.77	3,122,481.77	0.00	3,122,481.77	3,122,481.77	3,122,481.77	0.00
02 01 01 4 1 0	TRANSFERENCIAS INTERNAS Y ASIGNACIONES AL SECTOR PÚBLICO	1,308,337.07	3,122,481.77	3,122,481.77	0.00	3,122,481.77	3,122,481.77	3,122,481.77	0.00
02 01 01 4 1 5	TRANSFERENCIAS INTERNAS OTORGADAS A ENTIDADES PARAESTATALES NO EMPRESARIALES Y NO FINANCIERAS	1,308,337.07	3,122,481.77	3,122,481.77	0.00	3,122,481.77	3,122,481.77	3,122,481.77	0.00
02 01 03	COMISION DE AGUA POTABLE Y ALCANTARILLADO DE COMALA	1,816,594.24	1,034,567.50	1,034,567.50	0.00	1,034,567.50	1,034,567.50	1,034,567.50	0.00
02 01 03 4 0 0	TRANSFERENCIAS, ASIGNACIONES, SUBSIDIOS Y OTRAS AYUDAS	1,816,594.24	1,034,567.50	1,034,567.50	0.00	1,034,567.50	1,034,567.50	1,034,567.50	0.00
02 01 03 4 1 0	TRANSFERENCIAS INTERNAS Y ASIGNACIONES AL SECTOR PÚBLICO	1,816,594.24	1,034,567.50	1,034,567.50	0.00	1,034,567.50	1,034,567.50	1,034,567.50	0.00
02 01 03 4 1 5	TRANSFERENCIAS INTERNAS OTORGADAS A ENTIDADES PARAESTATALES NO EMPRESARIALES Y NO FINANCIERAS	1,816,594.24	1,034,567.50	1,034,567.50	0.00	1,034,567.50	1,034,567.50	1,034,567.50	0.00
03	OBRA PUBLICA E INVERSION	10,713,964.00	23,757,871.92	19,900,611.40	3,857,260.52	19,900,611.40	19,900,611.40	18,009,010.99	1,891,600.41
03 01	OBRA PUBLICA	10,713,964.00	23,757,871.92	19,900,611.40	3,857,260.52	19,900,611.40	19,900,611.40	18,009,010.99	1,891,600.41
03 01 01	OBRA PUBLICA ORIGINAL	10,713,964.00	0.00	0.00	0.00	0.00	0.00	0.00	0.00
03 01 01 6 0 0	INVERSION PUBLICA	10,713,964.00	0.00	0.00	0.00	0.00	0.00	0.00	0.00
03 01 01 6 1 0	OBRA PUBLICA EN BIENES DE DOMINIO PUBLICO	10,713,964.00	0.00	0.00	0.00	0.00	0.00	0.00	0.00
03 01 01 6 1 4	DIVISIÓN DE TERRENOS Y CONSTRUCCIÓN	10,713,964.00	0.00	0.00	0.00	0.00	0.00	0.00	0.00



MUNICIPIO DE COMALA, COL.

Sistema Integral de Contabilidad Gubernamental

ESTADO ANALITICO DEL EJERCICIO DEL PRESUPUESTO DE EGRESOS DEL 1 DE ENERO AL 31 DE DICIEMBRE DE 2016

Análisis por: Estructura Administrativa -- Clasificación por Objeto del Gasto

Clave Presupuestaria	Descripción	Apr Ene-Dic	PrM Ene-Dic	Comp Ene-Dic	DpC Ene-Dic	Dev Ene-Dic	Eje Ene-Dic	Pag Ene-Dic	CpP Ene-Dic
RS-UP-UR-Cap-Con-PGen									
	<i>DE OBRAS DE URBANIZACIÓN</i>								
03 01 02	OBRA PUBLICA PROGRAMADA	0.00	19,445,678.38	15,708,453.86	3,737,224.52	15,708,453.86	15,708,453.86	13,816,853.45	1,891,600.41
03 01 02 1 0 0	SERVICIOS PERSONALES	0.00	78,580.00	78,580.00	0.00	78,580.00	78,580.00	39,290.00	39,290.00
03 01 02 1 1 0	REMUNERACIONES AL PERSONAL DE CARACTER PERMANENTE	0.00	0.00	0.00	0.00	0.00	0.00	0.00	0.00
03 01 02 1 1 3	<i>SUELDOS BASE AL PERSONAL PERMANENTE</i>	<i>0.00</i>	<i>0.00</i>	<i>0.00</i>	<i>0.00</i>	<i>0.00</i>	<i>0.00</i>	<i>0.00</i>	<i>0.00</i>
03 01 02 1 2 0	REMUNERACIONES AL PERSONAL DE CARÁCTER TRANSITORIO	0.00	78,580.00	78,580.00	0.00	78,580.00	78,580.00	39,290.00	39,290.00
03 01 02 1 2 1	<i>HONORARIOS ASIMILABLES A SALARIOS</i>	<i>0.00</i>	<i>78,580.00</i>	<i>78,580.00</i>	<i>0.00</i>	<i>78,580.00</i>	<i>78,580.00</i>	<i>39,290.00</i>	<i>39,290.00</i>
03 01 02 2 0 0	MATERIALES Y SUMINISTROS	0.00	96,270.01	96,270.01	0.00	96,270.01	96,270.01	13,000.00	83,270.01
03 01 02 2 1 0	MATERIALES DE ADMINISTRACION, EMISION DE DOCUMENTOS Y ARTICULOS OFICIALES	0.00	33,386.00	33,386.00	0.00	33,386.00	33,386.00	0.00	33,386.00
03 01 02 2 1 1	<i>MATERIALES, ÚTILES Y EQUIPOS MENORES DE OFICINA</i>	<i>0.00</i>	<i>750.00</i>	<i>750.00</i>	<i>0.00</i>	<i>750.00</i>	<i>750.00</i>	<i>0.00</i>	<i>750.00</i>
03 01 02 2 1 2	<i>MATERIALES Y ÚTILES DE IMPRESIÓN Y REPRODUCCIÓN</i>	<i>0.00</i>	<i>1,446.00</i>	<i>1,446.00</i>	<i>0.00</i>	<i>1,446.00</i>	<i>1,446.00</i>	<i>0.00</i>	<i>1,446.00</i>
03 01 02 2 1 5	<i>MATERIAL IMPRESO E INFORMACIÓN DIGITAL</i>	<i>0.00</i>	<i>22,190.00</i>	<i>22,190.00</i>	<i>0.00</i>	<i>22,190.00</i>	<i>22,190.00</i>	<i>0.00</i>	<i>22,190.00</i>
03 01 02 2 1 7	<i>MATERIALES Y ÚTILES DE ENSEÑANZA</i>	<i>0.00</i>	<i>9,000.00</i>	<i>9,000.00</i>	<i>0.00</i>	<i>9,000.00</i>	<i>9,000.00</i>	<i>0.00</i>	<i>9,000.00</i>
03 01 02 2 2 0	ALIMENTOS Y UTENSILIOS	0.00	2,584.01	2,584.01	0.00	2,584.01	2,584.01	0.00	2,584.01
03 01 02 2 2 1	<i>PRODUCTOS ALIMENTICIOS PARA PERSONAS</i>	<i>0.00</i>	<i>2,584.01</i>	<i>2,584.01</i>	<i>0.00</i>	<i>2,584.01</i>	<i>2,584.01</i>	<i>0.00</i>	<i>2,584.01</i>
03 01 02 2 3 0	MATERIAS PRIMAS Y MATERIALES DE PRODUCCION Y COMERCIALIZACION	0.00	31,000.00	31,000.00	0.00	31,000.00	31,000.00	8,000.00	23,000.00
03 01 02 2 3 9	<i>OTROS PRODUCTOS ADQUIRIDOS COMO MATERIA PRIMA</i>	<i>0.00</i>	<i>31,000.00</i>	<i>31,000.00</i>	<i>0.00</i>	<i>31,000.00</i>	<i>31,000.00</i>	<i>8,000.00</i>	<i>23,000.00</i>
03 01 02 2 4 0	MATERIALES Y ARTICULOS DE CONSTRUCCION Y DE REPARACION	0.00	8,000.00	8,000.00	0.00	8,000.00	8,000.00	0.00	8,000.00
03 01 02 2 4 9	<i>OTROS MATERIALES Y ARTÍCULOS DE CONSTRUCCIÓN Y REPARACIÓN</i>	<i>0.00</i>	<i>8,000.00</i>	<i>8,000.00</i>	<i>0.00</i>	<i>8,000.00</i>	<i>8,000.00</i>	<i>0.00</i>	<i>8,000.00</i>
03 01 02 2 7 0	VESTUARIO, BLANCOS, PRENDAS DE PROTECCION Y ARTICULOS DEPORTIVOS	0.00	11,300.00	11,300.00	0.00	11,300.00	11,300.00	0.00	11,300.00
03 01 02 2 7 3	<i>ARTÍCULOS DEPORTIVOS</i>	<i>0.00</i>	<i>11,300.00</i>	<i>11,300.00</i>	<i>0.00</i>	<i>11,300.00</i>	<i>11,300.00</i>	<i>0.00</i>	<i>11,300.00</i>
03 01 02 2 9 0	HERRAMIENTAS, REFACCIONES Y ACCESORIOS MENORES	0.00	10,000.00	10,000.00	0.00	10,000.00	10,000.00	5,000.00	5,000.00
03 01 02 2 9 3	<i>REFACCIONES Y ACCESORIOS MENORES DE MOBILIARIO Y EQUIPO DE ADMINISTRACIÓN, EDUCACIONAL Y</i>	<i>0.00</i>	<i>10,000.00</i>	<i>10,000.00</i>	<i>0.00</i>	<i>10,000.00</i>	<i>10,000.00</i>	<i>5,000.00</i>	<i>5,000.00</i>



MUNICIPIO DE COMALA, COL.

Sistema Integral de Contabilidad Gubernamental

ESTADO ANALITICO DEL EJERCICIO DEL PRESUPUESTO DE EGRESOS DEL 1 DE ENERO AL 31 DE DICIEMBRE DE 2016

Análisis por: Estructura Administrativa -- Clasificación por Objeto del Gasto

Clave Presupuestaria	Descripción	Apr Ene-Dic	PrM Ene-Dic	Comp Ene-Dic	DpC Ene-Dic	Dev Ene-Dic	Eje Ene-Dic	Pag Ene-Dic	CpP Ene-Dic
RS-UP-UR-Cap-Con-PGen									
	<i>RECREATIVO</i>								
03 01 02 3 0 0	SERVICIOS GENERALES	0.00	205,238.64	174,161.57	31,077.07	174,161.57	174,161.57	174,161.57	0.00
03 01 02 3 3 0	SERVICIOS PROFESIONALES, CIENTIFICOS, TECNICOS Y OTROS SERVICIOS	0.00	205,238.64	174,161.57	31,077.07	174,161.57	174,161.57	174,161.57	0.00
03 01 02 3 3 2	<i>SERVICIOS DE DISEÑO, ARQUITECTURA, INGENIERÍA Y ACTIVIDADES RELACIONADAS</i>	0.00	130,579.20	128,386.73	2,192.47	128,386.73	128,386.73	128,386.73	0.00
03 01 02 3 3 3	<i>SERVICIOS DE CONSULTORÍA ADMINISTRATIVA, PROCESOS, TÉCNICA Y EN TECNOLOGÍAS DE LA INFORMACIÓN</i>	0.00	30,000.00	30,000.00	0.00	30,000.00	30,000.00	30,000.00	0.00
03 01 02 3 3 4	<i>SERVICIOS DE CAPACITACIÓN</i>	0.00	15,774.84	15,774.84	0.00	15,774.84	15,774.84	15,774.84	0.00
03 01 02 3 3 9	<i>SERVICIOS PROFESIONALES, CIENTÍFICOS Y TÉCNICOS INTEGRALES</i>	0.00	28,884.60	0.00	28,884.60	0.00	0.00	0.00	0.00
03 01 02 4 0 0	TRANSFERENCIAS, ASIGNACIONES, SUBSIDIOS Y OTRAS AYUDAS	0.00	675,000.00	675,000.00	0.00	675,000.00	675,000.00	675,000.00	0.00
03 01 02 4 4 0	AYUDAS SOCIALES	0.00	675,000.00	675,000.00	0.00	675,000.00	675,000.00	675,000.00	0.00
03 01 02 4 4 1	<i>AYUDAS SOCIALES A PERSONAS</i>	0.00	675,000.00	675,000.00	0.00	675,000.00	675,000.00	675,000.00	0.00
03 01 02 5 0 0	BIENES MUEBLES, INMUEBLES E INTANGIBLES	0.00	254,854.11	230,135.62	24,718.49	230,135.62	230,135.62	230,135.62	0.00
03 01 02 5 1 0	MOBILIARIO Y EQUIPO DE ADMINISTRACION	0.00	199,090.01	193,595.62	5,494.39	193,595.62	193,595.62	193,595.62	0.00
03 01 02 5 1 1	<i>MUEBLES DE OFICINA Y ESTANTERÍA</i>	0.00	39,473.00	35,008.67	4,464.33	35,008.67	35,008.67	35,008.67	0.00
03 01 02 5 1 5	<i>EQUIPO DE CÓMPUTO Y DE TECNOLOGÍAS DE LA INFORMACIÓN</i>	0.00	58,800.00	58,250.00	550.00	58,250.00	58,250.00	58,250.00	0.00
03 01 02 5 1 9	<i>OTROS MOBILIARIOS Y EQUIPOS DE ADMINISTRACIÓN</i>	0.00	100,817.01	100,336.95	480.06	100,336.95	100,336.95	100,336.95	0.00
03 01 02 5 6 0	MAQUINARIA, OTROS EQUIPOS Y HERRAMIENTAS	0.00	19,224.10	0.00	19,224.10	0.00	0.00	0.00	0.00
03 01 02 5 6 4	<i>SISTEMAS DE AIRE ACONDICIONADO, CALEFACCIÓN Y DE REFRIGERACIÓN INDUSTRIAL Y COMERCIAL</i>	0.00	19,224.10	0.00	19,224.10	0.00	0.00	0.00	0.00
03 01 02 5 9 0	ACTIVOS INTANGIBLES	0.00	36,540.00	36,540.00	0.00	36,540.00	36,540.00	36,540.00	0.00
03 01 02 5 9 1	<i>SOFTWARE</i>	0.00	36,540.00	36,540.00	0.00	36,540.00	36,540.00	36,540.00	0.00
03 01 02 6 0 0	INVERSION PUBLICA	0.00	16,600,374.66	12,929,556.87	3,670,817.79	12,929,556.87	12,929,556.87	11,160,516.47	1,769,040.40
03 01 02 6 1 0	OBRA PUBLICA EN BIENES DE DOMINIO PUBLICO	0.00	16,600,374.66	12,929,556.87	3,670,817.79	12,929,556.87	12,929,556.87	11,160,516.47	1,769,040.40
03 01 02 6 1 1	<i>EDIFICACIÓN HABITACIONAL</i>	0.00	0.00	0.00	0.00	0.00	0.00	0.00	0.00
03 01 02 6 1 4	<i>DIVISIÓN DE TERRENOS Y CONSTRUCCIÓN DE OBRAS DE URBANIZACIÓN</i>	0.00	1,978,000.00	1,977,999.99	0.01	1,977,999.99	1,977,999.99	1,977,999.99	0.00



MUNICIPIO DE COMALA, COL.

Sistema Integral de Contabilidad Gubernamental

ESTADO ANALITICO DEL EJERCICIO DEL PRESUPUESTO DE EGRESOS DEL 1 DE ENERO AL 31 DE DICIEMBRE DE 2016

Análisis por: Estructura Administrativa -- Clasificación por Objeto del Gasto

Clave Presupuestaria	Descripción	Apr Ene-Dic	PrM Ene-Dic	Comp Ene-Dic	DpC Ene-Dic	Dev Ene-Dic	Eje Ene-Dic	Pag Ene-Dic	CpP Ene-Dic
RS-UP-UR-Cap-Con-PGen									
03 01 02 6 1 7	INSTALACIONES Y EQUIPAMIENTO EN CONSTRUCCIONES	0.00	14,622,374.66	10,951,556.88	3,670,817.78	10,951,556.88	10,951,556.88	9,182,516.48	1,769,040.40
03 01 02 9 0 0	DEUDA PUBLICA	0.00	1,535,360.96	1,524,749.79	10,611.17	1,524,749.79	1,524,749.79	1,524,749.79	0.00
03 01 02 9 1 0	AMORTIZACION DE LA DEUDA PUBLICA	0.00	1,535,360.96	1,524,749.79	10,611.17	1,524,749.79	1,524,749.79	1,524,749.79	0.00
03 01 02 9 1 1	AMORTIZACIÓN DE LA DEUDA INTERNA CON INSTITUCIONES DE CRÉDITO	0.00	1,535,360.96	1,524,749.79	10,611.17	1,524,749.79	1,524,749.79	1,524,749.79	0.00
03 01 03	REFRENDOS DE OBRA PUBLICA	0.00	4,312,193.54	4,192,157.54	120,036.00	4,192,157.54	4,192,157.54	4,192,157.54	0.00
03 01 03 1 0 0	SERVICIOS PERSONALES	0.00	0.00	0.00	0.00	0.00	0.00	0.00	0.00
03 01 03 1 2 0	REMUNERACIONES AL PERSONAL DE CARÁCTER TRANSITORIO	0.00	0.00	0.00	0.00	0.00	0.00	0.00	0.00
03 01 03 1 2 1	HONORARIOS ASIMILABLES A SALARIOS	0.00	0.00	0.00	0.00	0.00	0.00	0.00	0.00
03 01 03 5 0 0	BIENES MUEBLES, INMUEBLES E INTANGIBLES	0.00	0.00	0.00	0.00	0.00	0.00	0.00	0.00
03 01 03 5 1 0	MOBILIARIO Y EQUIPO DE ADMINISTRACION	0.00	0.00	0.00	0.00	0.00	0.00	0.00	0.00
03 01 03 5 1 5	EQUIPO DE CÓMPUTO Y DE TECNOLOGÍAS DE LA INFORMACIÓN	0.00	0.00	0.00	0.00	0.00	0.00	0.00	0.00
03 01 03 6 0 0	INVERSION PUBLICA	0.00	4,312,193.54	4,192,157.54	120,036.00	4,192,157.54	4,192,157.54	4,192,157.54	0.00
03 01 03 6 1 0	OBRA PUBLICA EN BIENES DE DOMINIO PUBLICO	0.00	4,312,193.54	4,192,157.54	120,036.00	4,192,157.54	4,192,157.54	4,192,157.54	0.00
03 01 03 6 1 1	EDIFICACIÓN HABITACIONAL	0.00	0.00	0.00	0.00	0.00	0.00	0.00	0.00
03 01 03 6 1 3	CONSTRUCCIÓN DE OBRAS PARA EL ABASTECIMIENTO DE AGUA, PETRÓLEO, GAS, ELECTRICIDAD Y TELECOMUNICACIONES	0.00	784,653.27	784,653.27	0.00	784,653.27	784,653.27	784,653.27	0.00
03 01 03 6 1 4	DIVISIÓN DE TERRENOS Y CONSTRUCCIÓN DE OBRAS DE URBANIZACIÓN	0.00	1,000,000.00	990,592.83	9,407.17	990,592.83	990,592.83	990,592.83	0.00
03 01 03 6 1 7	INSTALACIONES Y EQUIPAMIENTO EN CONSTRUCCIONES	0.00	2,527,540.27	2,416,911.44	110,628.83	2,416,911.44	2,416,911.44	2,416,911.44	0.00
04	DEUDA PUBLICA	2,684,864.22	16,184,485.81	16,184,485.81	0.00	16,184,485.81	16,147,677.22	13,819,702.52	2,364,783.29
04 01	DEUDA PUBLICA	2,684,864.22	16,184,485.81	16,184,485.81	0.00	16,184,485.81	16,147,677.22	13,819,702.52	2,364,783.29
04 01 01	DEUDA PUBLICA	2,684,864.22	16,184,485.81	16,184,485.81	0.00	16,184,485.81	16,147,677.22	13,819,702.52	2,364,783.29
04 01 01 9 0 0	DEUDA PUBLICA	2,684,864.22	16,184,485.81	16,184,485.81	0.00	16,184,485.81	16,147,677.22	13,819,702.52	2,364,783.29
04 01 01 9 1 0	AMORTIZACION DE LA DEUDA PUBLICA	554,760.53	8,854,760.57	8,854,760.57	0.00	8,854,760.57	8,854,760.57	8,854,760.57	0.00
04 01 01 9 1 1	AMORTIZACIÓN DE LA DEUDA INTERNA CON INSTITUCIONES DE CRÉDITO	554,760.53	8,854,760.57	8,854,760.57	0.00	8,854,760.57	8,854,760.57	8,854,760.57	0.00
04 01 01 9 2 0	INTERESES DE LA DEUDA PUBLICA	730,103.69	955,865.50	955,865.50	0.00	955,865.50	955,865.50	955,865.50	0.00
04 01 01 9 2 1	INTERESES DE LA DEUDA INTERNA CON INSTITUCIONES DE CRÉDITO	730,103.69	955,865.50	955,865.50	0.00	955,865.50	955,865.50	955,865.50	0.00



MUNICIPIO DE COMALA, COL.

Sistema Integral de Contabilidad Gubernamental

ESTADO ANALITICO DEL EJERCICIO DEL PRESUPUESTO DE EGRESOS DEL 1 DE ENERO AL 31 DE DICIEMBRE DE 2016

Análisis por: Estructura Administrativa -- Clasificación por Objeto del Gasto

Clave Presupuestaria	Descripción	Apr Ene-Dic	PrM Ene-Dic	Comp Ene-Dic	DpC Ene-Dic	Dev Ene-Dic	Eje Ene-Dic	Pag Ene-Dic	CpP Ene-Dic
RS-UP-UR-Cap-Con-PGen									
04 01 01 9 9 0	ADEUDOS DE EJERCICIOS FISCALES ANTERIORES (ADEFAS)	1,400,000.00	6,373,859.74	6,373,859.74	0.00	6,373,859.74	6,337,051.15	4,009,076.45	2,364,783.29
04 01 01 9 9 1	ADEFAS	1,400,000.00	6,373,859.74	6,373,859.74	0.00	6,373,859.74	6,337,051.15	4,009,076.45	2,364,783.29
05	TRANSFERENCIAS, SUBSIDIOS Y AYUDAS	1,782,737.09	647,989.96	647,989.96	0.00	647,989.96	636,112.69	548,091.11	99,898.85
05 02	SUBSIDIOS	109,631.30	113,663.25	113,663.25	0.00	113,663.25	113,663.25	111,163.25	2,500.00
05 02 01	SUBSIDIOS	109,631.30	3,000.00	3,000.00	0.00	3,000.00	3,000.00	3,000.00	0.00
05 02 01 4 0 0	TRANSFERENCIAS, ASIGNACIONES, SUBSIDIOS Y OTRAS AYUDAS	109,631.30	3,000.00	3,000.00	0.00	3,000.00	3,000.00	3,000.00	0.00
05 02 01 4 4 0	AYUDAS SOCIALES	109,631.30	3,000.00	3,000.00	0.00	3,000.00	3,000.00	3,000.00	0.00
05 02 01 4 4 5	AYUDAS SOCIALES A INSTITUCIONES SIN FINES DE LUCRO	109,631.30	3,000.00	3,000.00	0.00	3,000.00	3,000.00	3,000.00	0.00
05 02 02	COMUNIDAD FRATERNA 3RA EDAD	0.00	12,000.00	12,000.00	0.00	12,000.00	12,000.00	9,500.00	2,500.00
05 02 02 4 0 0	TRANSFERENCIAS, ASIGNACIONES, SUBSIDIOS Y OTRAS AYUDAS	0.00	12,000.00	12,000.00	0.00	12,000.00	12,000.00	9,500.00	2,500.00
05 02 02 4 3 0	SUBSIDIOS Y SUBVENCIONES	0.00	12,000.00	12,000.00	0.00	12,000.00	12,000.00	9,500.00	2,500.00
05 02 02 4 3 9	OTROS SUBSIDIOS	0.00	12,000.00	12,000.00	0.00	12,000.00	12,000.00	9,500.00	2,500.00
05 02 04	JUBILADOS Y PENSIONADOS A.C.	0.00	6,500.00	6,500.00	0.00	6,500.00	6,500.00	6,500.00	0.00
05 02 04 4 0 0	TRANSFERENCIAS, ASIGNACIONES, SUBSIDIOS Y OTRAS AYUDAS	0.00	6,500.00	6,500.00	0.00	6,500.00	6,500.00	6,500.00	0.00
05 02 04 4 3 0	SUBSIDIOS Y SUBVENCIONES	0.00	6,500.00	6,500.00	0.00	6,500.00	6,500.00	6,500.00	0.00
05 02 04 4 3 9	OTROS SUBSIDIOS	0.00	6,500.00	6,500.00	0.00	6,500.00	6,500.00	6,500.00	0.00
05 02 05	SECRETARIA DE SALUD	0.00	33,600.00	33,600.00	0.00	33,600.00	33,600.00	33,600.00	0.00
05 02 05 4 0 0	TRANSFERENCIAS, ASIGNACIONES, SUBSIDIOS Y OTRAS AYUDAS	0.00	33,600.00	33,600.00	0.00	33,600.00	33,600.00	33,600.00	0.00
05 02 05 4 3 0	SUBSIDIOS Y SUBVENCIONES	0.00	33,600.00	33,600.00	0.00	33,600.00	33,600.00	33,600.00	0.00
05 02 05 4 3 9	OTROS SUBSIDIOS	0.00	33,600.00	33,600.00	0.00	33,600.00	33,600.00	33,600.00	0.00
05 02 07	PRIMARIA GORGONIO AVALOS TURNO MATUTINO	0.00	8,185.00	8,185.00	0.00	8,185.00	8,185.00	8,185.00	0.00
05 02 07 4 0 0	TRANSFERENCIAS, ASIGNACIONES, SUBSIDIOS Y OTRAS AYUDAS	0.00	8,185.00	8,185.00	0.00	8,185.00	8,185.00	8,185.00	0.00
05 02 07 4 3 0	SUBSIDIOS Y SUBVENCIONES	0.00	8,185.00	8,185.00	0.00	8,185.00	8,185.00	8,185.00	0.00
05 02 07 4 3 9	OTROS SUBSIDIOS	0.00	8,185.00	8,185.00	0.00	8,185.00	8,185.00	8,185.00	0.00
05 02 14	SUBSIDIO A LA JUNTA MUNICIPAL DE ZACUALPAN	0.00	0.00	0.00	0.00	0.00	0.00	0.00	0.00
05 02 14 4 0 0	TRANSFERENCIAS, ASIGNACIONES, SUBSIDIOS Y OTRAS AYUDAS	0.00	0.00	0.00	0.00	0.00	0.00	0.00	0.00
05 02 14 4 3 0	SUBSIDIOS Y SUBVENCIONES	0.00	0.00	0.00	0.00	0.00	0.00	0.00	0.00
05 02 14 4 3 9	OTROS SUBSIDIOS	0.00	0.00	0.00	0.00	0.00	0.00	0.00	0.00



MUNICIPIO DE COMALA, COL.

Sistema Integral de Contabilidad Gubernamental

ESTADO ANALITICO DEL EJERCICIO DEL PRESUPUESTO DE EGRESOS DEL 1 DE ENERO AL 31 DE DICIEMBRE DE 2016

Análisis por: Estructura Administrativa -- Clasificación por Objeto del Gasto

Clave Presupuestaria	Descripción	Apr Ene-Dic	PrM Ene-Dic	Comp Ene-Dic	DpC Ene-Dic	Dev Ene-Dic	Eje Ene-Dic	Pag Ene-Dic	CpP Ene-Dic
RS-UP-UR-Cap-Con-PGen									
05 02 15	SUBSIDIO A LA JUNTA MUNICIPAL DE SUCHITLAN	0.00	11,353.25	11,353.25	0.00	11,353.25	11,353.25	11,353.25	0.00
05 02 15 4 0 0	TRANSFERENCIAS, ASIGNACIONES, SUBSIDIOS Y OTRAS AYUDAS	0.00	11,353.25	11,353.25	0.00	11,353.25	11,353.25	11,353.25	0.00
05 02 15 4 3 0	SUBSIDIOS Y SUBVENCIONES	0.00	11,353.25	11,353.25	0.00	11,353.25	11,353.25	11,353.25	0.00
05 02 15 4 3 9	OTROS SUBSIDIOS	0.00	11,353.25	11,353.25	0.00	11,353.25	11,353.25	11,353.25	0.00
05 02 21	PRIMARIA GORGONIO AVALOS TURNO VESPERTINO	0.00	9,525.00	9,525.00	0.00	9,525.00	9,525.00	9,525.00	0.00
05 02 21 4 0 0	TRANSFERENCIAS, ASIGNACIONES, SUBSIDIOS Y OTRAS AYUDAS	0.00	9,525.00	9,525.00	0.00	9,525.00	9,525.00	9,525.00	0.00
05 02 21 4 3 0	SUBSIDIOS Y SUBVENCIONES	0.00	9,525.00	9,525.00	0.00	9,525.00	9,525.00	9,525.00	0.00
05 02 21 4 3 9	OTROS SUBSIDIOS	0.00	9,525.00	9,525.00	0.00	9,525.00	9,525.00	9,525.00	0.00
05 02 24	ESC TELESECUNDARIA GREGORIO TORRES QUINTERO MAESTRA DE ARTE Y EDUC FISICA	0.00	10,500.00	10,500.00	0.00	10,500.00	10,500.00	10,500.00	0.00
05 02 24 4 0 0	TRANSFERENCIAS, ASIGNACIONES, SUBSIDIOS Y OTRAS AYUDAS	0.00	10,500.00	10,500.00	0.00	10,500.00	10,500.00	10,500.00	0.00
05 02 24 4 3 0	SUBSIDIOS Y SUBVENCIONES	0.00	10,500.00	10,500.00	0.00	10,500.00	10,500.00	10,500.00	0.00
05 02 24 4 3 9	OTROS SUBSIDIOS	0.00	10,500.00	10,500.00	0.00	10,500.00	10,500.00	10,500.00	0.00
05 02 25	CRUZ ROJA MEXICANA IAP	0.00	16,000.00	16,000.00	0.00	16,000.00	16,000.00	16,000.00	0.00
05 02 25 4 0 0	TRANSFERENCIAS, ASIGNACIONES, SUBSIDIOS Y OTRAS AYUDAS	0.00	16,000.00	16,000.00	0.00	16,000.00	16,000.00	16,000.00	0.00
05 02 25 4 3 0	SUBSIDIOS Y SUBVENCIONES	0.00	16,000.00	16,000.00	0.00	16,000.00	16,000.00	16,000.00	0.00
05 02 25 4 3 9	OTROS SUBSIDIOS	0.00	16,000.00	16,000.00	0.00	16,000.00	16,000.00	16,000.00	0.00
05 02 26	CASA HOGAR PARA MAMAS SOLTERAS RITA RUIZ VELAZCO IAP	0.00	3,000.00	3,000.00	0.00	3,000.00	3,000.00	3,000.00	0.00
05 02 26 4 0 0	TRANSFERENCIAS, ASIGNACIONES, SUBSIDIOS Y OTRAS AYUDAS	0.00	3,000.00	3,000.00	0.00	3,000.00	3,000.00	3,000.00	0.00
05 02 26 4 3 0	SUBSIDIOS Y SUBVENCIONES	0.00	3,000.00	3,000.00	0.00	3,000.00	3,000.00	3,000.00	0.00
05 02 26 4 3 9	OTROS SUBSIDIOS	0.00	3,000.00	3,000.00	0.00	3,000.00	3,000.00	3,000.00	0.00
05 03	AYUDAS	1,673,105.79	534,326.71	534,326.71	0.00	534,326.71	522,449.44	436,927.86	97,398.85
05 03 01	AYUDAS DIVERSAS	1,673,105.79	534,326.71	534,326.71	0.00	534,326.71	522,449.44	436,927.86	97,398.85
05 03 01 2 0 0	MATERIALES Y SUMINISTROS	4,100.00	0.00	0.00	0.00	0.00	0.00	0.00	0.00
05 03 01 2 2 0	ALIMENTOS Y UTENSILIOS	4,100.00	0.00	0.00	0.00	0.00	0.00	0.00	0.00
05 03 01 2 2 3	UTENSILIOS PARA EL SERVICIO DE ALIMENTACIÓN	4,100.00	0.00	0.00	0.00	0.00	0.00	0.00	0.00
05 03 01 3 0 0	SERVICIOS GENERALES	8,816.97	0.00	0.00	0.00	0.00	0.00	0.00	0.00
05 03 01 3 8 0	SERVICIOS OFICIALES	8,816.97	0.00	0.00	0.00	0.00	0.00	0.00	0.00



MUNICIPIO DE COMALA, COL.

Sistema Integral de Contabilidad Gubernamental

ESTADO ANALITICO DEL EJERCICIO DEL PRESUPUESTO DE EGRESOS DEL 1 DE ENERO AL 31 DE DICIEMBRE DE 2016

Análisis por: Estructura Administrativa -- Clasificación por Objeto del Gasto

Clave Presupuestaria	Descripción	Apr Ene-Dic	PrM Ene-Dic	Comp Ene-Dic	DpC Ene-Dic	Dev Ene-Dic	Eje Ene-Dic	Pag Ene-Dic	CpP Ene-Dic
RS-UP-UR-Cap-Con-PGen									
05 03 01 3 8 2	GASTOS DE ORDEN SOCIAL Y CULTURAL	8,816.97	0.00	0.00	0.00	0.00	0.00	0.00	0.00
05 03 01 4 0 0	TRANSFERENCIAS, ASIGNACIONES, SUBSIDIOS Y OTRAS AYUDAS	1,660,188.82	534,326.71	534,326.71	0.00	534,326.71	522,449.44	436,927.86	97,398.85
05 03 01 4 4 0	AYUDAS SOCIALES	1,660,188.82	534,326.71	534,326.71	0.00	534,326.71	522,449.44	436,927.86	97,398.85
05 03 01 4 4 1	AYUDAS SOCIALES A PERSONAS	778,697.22	246,719.55	246,719.55	0.00	246,719.55	246,719.55	228,451.16	18,268.39
05 03 01 4 4 3	AYUDAS SOCIALES A INSTITUCIONES DE ENSEÑANZA	79,694.11	56,333.88	56,333.88	0.00	56,333.88	52,647.40	42,118.74	14,215.14
05 03 01 4 4 5	AYUDAS SOCIALES A INSTITUCIONES SIN FINES DE LUCRO	308,599.10	118,391.22	118,391.22	0.00	118,391.22	113,766.23	104,819.83	13,571.39
05 03 01 4 4 7	AYUDAS SOCIALES A ENTIDADES DE INTERÉS PÚBLICO	493,198.39	112,882.06	112,882.06	0.00	112,882.06	109,316.26	61,538.13	51,343.93
06	FIESTAS CHARROTAURINAS COMALA 2016	0.00	775,853.49	775,853.49	0.00	775,853.49	775,853.49	487,957.80	287,895.69
06 01	FIESTAS CHARROTAURINAS COMALA 2016	0.00	775,853.49	775,853.49	0.00	775,853.49	775,853.49	487,957.80	287,895.69
06 01 01	FIESTAS CHARROTAURINAS COMALA 2016	0.00	775,853.49	775,853.49	0.00	775,853.49	775,853.49	487,957.80	287,895.69
06 01 01 2 0 0	MATERIALES Y SUMINISTROS	0.00	191,586.21	191,586.21	0.00	191,586.21	191,586.21	31,298.80	160,287.41
06 01 01 2 1 0	MATERIALES DE ADMINISTRACION, EMISION DE DOCUMENTOS Y ARTICULOS OFICIALES	0.00	35,805.66	35,805.66	0.00	35,805.66	35,805.66	0.00	35,805.66
06 01 01 2 1 1	MATERIALES, ÚTILES Y EQUIPOS MENORES DE OFICINA	0.00	11,377.84	11,377.84	0.00	11,377.84	11,377.84	0.00	11,377.84
06 01 01 2 1 5	MATERIAL IMPRESO E INFORMACIÓN DIGITAL	0.00	24,427.82	24,427.82	0.00	24,427.82	24,427.82	0.00	24,427.82
06 01 01 2 2 0	ALIMENTOS Y UTENSILIOS	0.00	153,386.45	153,386.45	0.00	153,386.45	153,386.45	28,904.70	124,481.75
06 01 01 2 2 1	PRODUCTOS ALIMENTICIOS PARA PERSONAS	0.00	153,386.45	153,386.45	0.00	153,386.45	153,386.45	28,904.70	124,481.75
06 01 01 2 4 0	MATERIALES Y ARTICULOS DE CONSTRUCCION Y DE REPARACION	0.00	457.10	457.10	0.00	457.10	457.10	457.10	0.00
06 01 01 2 4 6	MATERIAL ELÉCTRICO Y ELECTRÓNICO	0.00	457.10	457.10	0.00	457.10	457.10	457.10	0.00
06 01 01 2 9 0	HERRAMIENTAS, REFACCIONES Y ACCESORIOS MENORES	0.00	1,937.00	1,937.00	0.00	1,937.00	1,937.00	1,937.00	0.00
06 01 01 2 9 9	REFACCIONES Y ACCESORIOS MENORES OTROS BIENES MUEBLES	0.00	1,937.00	1,937.00	0.00	1,937.00	1,937.00	1,937.00	0.00
06 01 01 3 0 0	SERVICIOS GENERALES	0.00	337,867.28	337,867.28	0.00	337,867.28	337,867.28	217,059.00	120,808.28
06 01 01 3 2 0	SERVICIOS DE ARRENDAMIENTO	0.00	109,185.24	109,185.24	0.00	109,185.24	109,185.24	88,352.00	20,833.24
06 01 01 3 2 5	ARRENDAMIENTO DE EQUIPO DE TRANSPORTE	0.00	8,352.00	8,352.00	0.00	8,352.00	8,352.00	8,352.00	0.00



MUNICIPIO DE COMALA, COL.

Sistema Integral de Contabilidad Gubernamental

ESTADO ANALITICO DEL EJERCICIO DEL PRESUPUESTO DE EGRESOS DEL 1 DE ENERO AL 31 DE DICIEMBRE DE 2016

Análisis por: Estructura Administrativa -- Clasificación por Objeto del Gasto

Clave Presupuestaria	Descripción	Apr Ene-Dic	PrM Ene-Dic	Comp Ene-Dic	DpC Ene-Dic	Dev Ene-Dic	Eje Ene-Dic	Pag Ene-Dic	CpP Ene-Dic
RS-UP-UR-Cap-Con-PGen									
06 01 01 3 2 9	OTROS ARRENDAMIENTOS	0.00	100,833.24	100,833.24	0.00	100,833.24	100,833.24	80,000.00	20,833.24
06 01 01 3 5 0	SERVICIOS DE INSTALACION, REPARACION, MANTENIMIENTO Y CONSERVACION	0.00	2,768.00	2,768.00	0.00	2,768.00	2,768.00	2,768.00	0.00
06 01 01 3 5 1	CONSERVACIÓN Y MANTENIMIENTO MENOR DE INMUEBLES	0.00	2,768.00	2,768.00	0.00	2,768.00	2,768.00	2,768.00	0.00
06 01 01 3 8 0	SERVICIOS OFICIALES	0.00	225,914.04	225,914.04	0.00	225,914.04	225,914.04	125,939.00	99,975.04
06 01 01 3 8 2	GASTOS DE ORDEN SOCIAL Y CULTURAL	0.00	225,914.04	225,914.04	0.00	225,914.04	225,914.04	125,939.00	99,975.04
06 01 01 4 0 0	TRANSFERENCIAS, ASIGNACIONES, SUBSIDIOS Y OTRAS AYUDAS	0.00	246,400.00	246,400.00	0.00	246,400.00	246,400.00	239,600.00	6,800.00
06 01 01 4 4 0	AYUDAS SOCIALES	0.00	246,400.00	246,400.00	0.00	246,400.00	246,400.00	239,600.00	6,800.00
06 01 01 4 4 1	AYUDAS SOCIALES A PERSONAS	0.00	246,400.00	246,400.00	0.00	246,400.00	246,400.00	239,600.00	6,800.00
TOTAL:		84,231,804.66	129,592,343.49	125,572,973.32	4,019,370.17	125,532,679.13	125,408,190.53	118,576,983.54	6,955,695.59



COMALA
AYUNTAMIENTO



GOBIERNO MUNICIPAL DE COMALA 2015-2018

TESORERIA MUNICIPAL

ANEXOS

ANUAL 2016

- **SALDOS BANCARIOS**
- **ANALISIS DE SALDOS CONTABLES**



MUNICIPIO DE COMALA, COL.
Sistema Integral de Contabilidad Gubernamental
SALDOS BANCARIOS

Ejercicio Fiscal: 2016, 1 de Ene - 31 de Dic

Agrupamiento: Clasificación de Fondo		Saldo Anterior	Depósitos	Retiros	Saldo Actual
Banco y Cuenta	Descripción				
01	FONDOS PROPIOS				
03 - 5050105101	BANCO BANORTE CUENTA 05050105101 DE NOMINA	1,250,326.35	50,126,287.22	51,345,477.51	31,136.06
03 - 568513488	BANCO BANORTE CUENTA 0568513488 DE GASTO CORRIENTE INVERSION	-689,269.96			-689,269.96
03 - 806944122	BANCO BANORTE CUENTA 0806944122 COMITE DE FIESTAS	17.07			17.07
03 - 860791234	BANCO BANORTE CUENTA 0860791234 ESPACIOS PUBLICOS MUNICIPALES	423.32		847.56	-424.24
05 - 65502648643	BANCO SANTANDER CUENTA 65-50264864-3 GASTO CORRIENTE	6,566,741.80	3,445,324.28	5,581,442.94	4,430,623.14
05 - 6550436439	BANCO SANTANDER CUENTA 65-504-36439-3 MUNICIPIO DE COMALA COLIMA INVERSION	656.97		604.77	52.20
01 - 155820081	BANCO BANCOMER 155820081 GASTO CORRIENTE	-479,747.12	1,625,231.09	1,250,464.97	-104,981.00
04 - 4607120399	BANCO BANAMEX CUENTA 4607120399 GASTO CORRIENTE	4,264.54			4,264.54
07 - 14439616010	BANCO BANBAJIO CUENTA 14439616010 GASTO ORDINARIO	2,013,627.18	66,261,301.01	66,591,718.77	1,683,209.42
07 - 14525349	FESTEJOS CHARROTAURINOS COMALA 2015		514,827.10	501,559.56	13,267.54
07 - 5253490101	BANCO BANBAJIO CUENTA 14525349 FESTEJOS CHARROTAURINOS COMALA 2015	6,536.84	514,827.10	501,559.56	19,804.38
07 - 14840227	BANCO BANBAJIO CUENTA 14840227 CONTINGENCIAS ECONOMICAS PARA INVERSION 2015	1,000,379.78	1,164.71	856,758.86	144,785.63
07 - 1490814	BANCO BANBAJIO CUENTA 14908214 CONTINGENCIAS ECONOMICAS 2015	4,470,551.80	568,369.77	5,167,854.85	-128,933.28
07 - 15295066010	BANCO BANBAJIO CUENTA 15295066010 VIA PUBLICA		1,198,639.80	1,202,781.09	-4,141.29
10 - 123456789	SECRETARIA DE FINANZAS		14,897,037.04	15,063,806.59	-166,769.55
10 - 12345678910	COMUNEROS DE ZACUALPAN		411,552.54	57,137.80	354,414.74
	SubTotal (16)	14,144,508.57	139,564,561.66	148,122,014.83	5,587,055.40
02	FONDOS ESTATALES				
03 - 813646273	BANCO BANORTE CUENTA 0813646273 HABITAT 2012	12,714.92	291.41	13,054.16	-47.83
03 - 816659751	BANCO BANORTE CUENTA 0816659751 TU CASA 2012	840.00		841.00	-1.00
05 - 65504117788	BANCO SANTANDER CUENTA 65504117788 3X1 MIGRANTES ESTATAL 2013	-49,779.98			-49,779.98
	SubTotal (3)	-36,225.06	291.41	13,895.16	-49,828.81
03	FONDOS FEDERALES				
03 - 685388855	BANCO BANORTE CUENTA 00685388855 HABITAT 2011	-3,034.41			-3,034.41
03 - 678907904	BANCO BANORTE CUENTA 00678907904 TU CASA 2011	-90,557.18			-90,557.18
03 - 810116261	BANCO BANORTE CUENTA 0810116261 FORTAMUN 2012	62,792.12		62,792.12	
03 - 810116270	BANCO BANORTE CUENTA 0810116270 FISM 2012	578,591.11		578,591.11	
03 - 568513479	BANCO BANORTE CUENTA 0568513479 BANOBRAS	916,168.02	13,577,600.10	13,474,827.59	1,018,940.53
03 - 570828457	BANCO BANORTE CUENTA 570828457 IMTO. GASOLINA Y DIESEL	8,964.85	156,366.13	165,330.98	



MUNICIPIO DE COMALA, COL.
Sistema Integral de Contabilidad Gubernamental
SALDOS BANCARIOS

Ejercicio Fiscal: 2016, 1 de Ene - 31 de Dic

Agrupamiento: Clasificación de Fondo		Saldo Anterior	Depósitos	Retiros	Saldo Actual
Banco y Cuenta	Descripción				
03 - 603101825	BANCO BANORTE CUENTA 0603101825 FISM 2009	2,088.51		2,088.51	
03 - 851279525	BANCO BANORTE CUENTA 0851279525 PROGRAMA DE RESCATE DE ESPACIOS PUBLICOS FEDERAL	20,181.64		15,136.46	5,045.18
05 - 6550307544	BANCO SANTANDER CUENTA 65503075441 DESARROLLO DE ZONAS PRIORITARIAS	-68.79			-68.79
05 - 65502831796	BANCO SANTANDER CUENTA 65502831796 ANTICIPO FISM 2011 Y 2012	3,914.89		3,914.89	
05 - 65503311778	BANCO SANTANDER CUENTA 65503311778 FISM 2012	-885,021.01	885,021.01		
05 - 65503311872	BANCO SANTANDER CUENTA 65503311872 FORTAMUN 2012	543,851.26	543,851.26		1,087,702.52
05 - 65503587323	BANCO SANTANDER CUENTA 65503587323 FORTAMUN 2013	-3,800.78	3,800.78		
05 - 65503587232	BANCO SANTANDER CUENTA 65503587232 FISM 2013	-13,503.24	13,503.24		
05 - 65503718224	BANCO SANTANDER CUENTA 65503718224 ANTICIPO FAIS 2013	-312,086.67		321,813.37	-633,900.04
05 - 65503740662	BANCO SANTANDER CUENTA 65503740662 HABITAT 2013	52,228.20	52,250.14	104,475.14	3.20
05 - 65503740693	BANCO SANTANDER CUENTA 65503740693 RESCATE DE ESPACIOS PUBLICOS 2013	2,130.15	2,042,725.07	2,042,725.07	2,130.15
05 - 65504205604	BANCO SANTANDER CUENTA 65504205604 FORTAMUN 2014	68,353.53		68,353.53	
05 - 65504205743	BANCO SANTANDER CUENTA 65504205743 FISM 2014	1,140.02	4,487,678.57	4,374,802.53	114,016.06
05 - 65504313610	BANCO SANTANDER CUENTA 65-50431361-0 FONDO DE PAVIMENTACION 2014	-4,455.63		232.00	-4,687.63
05 - 65504313729	BANCO SANTANDER CUENTA 65-50431372-9 FONDO DE CULTURA 2014	-31,026.46	25.91	515.83	-31,516.38
05 - 65504313607	BANCO SANTANDER CUENTA 65-50431360-7 INFRAESTRUCTURA DEPORTIVA 2014	-7,910.29			-7,910.29
05 - 65504365766	BANCO SANTANDER CUENTA 65504365766 PROII 2014	3,744.40		3,976.40	-232.00
05 - 65504647519	BANCO SANTANDER CUENTA 65504647519 CONTINGENCIAS ECONOMICAS	8,520.49		8,752.49	-232.00
05 - 65504831025	BANCO SANTANDER CUENTA 65-50483102-5 FORTAMUN 2015	405,659.04	214,307.21	617,576.30	2,389.95
05 - 65504883352	BANCO SANTANDER CUENTA 65-50488335-2 INFRAESTRUCTURA DEPORTIVA 2015	1,042,088.76	201,461.65	1,242,734.31	816.10
05 - 65504883548	BANCO SANTANDER CUENTA 65-50488354-8 FONDO DE PAVIMENTACION 2015	1,023,557.96	113,631.56	1,129,658.10	7,531.42
06 - 2400838357	BANCO SCOTIABANK 3X1 PARA MIGRANTES	8.02			8.02
02 - 4046985982	BANCO HSBC CUENTA 4046985982 ACTIVOS PRODUCTIVOS	-5,288.62	878.27	28,224.99	-32,635.34
07 - 12702320	BANCO BANBAJIO CUENTA 0127023200101 FISM 2015	11,217.61	5,577,900.54	5,368,330.31	220,787.84
07 - 14979843	BANCO BANBAJIO CUENTA 14979843 FORTAMUN 2016.		12,769,703.52	12,671,593.48	98,110.04
07 - 14979595	BANCO BANBAJIO CUENTA 14979595 FISM 2016.		14,127,189.78	9,946,117.86	4,181,071.92
07 - 14986970	BANCO BANBAJIO CUENTA 014986970 FISM BANOBRAS 2016.		9,496,073.16	9,138,048.10	358,025.06
07 - 15728322	BANCO BANBAJIO CUENTA 15728322 MUNICIPIO DE COMALA COL FORTALCE 2016		3,391,920.81	3,106,342.40	285,578.41



MUNICIPIO DE COMALA, COL.
Sistema Integral de Contabilidad Gubernamental
SALDOS BANCARIOS

Ejercicio Fiscal: 2016, 1 de Ene - 31 de Dic

Agrupamiento: Clasificación de Fondo		Saldo Anterior	Depósitos	Retiros	Saldo Actual
Banco y Cuenta	Descripción				
07 - 16510810	BANCO BANBAJIO CUENTA 16510810 PREVENCIÓN DE RIESGOS 2016		1,185,000.00	1,050,000.00	135,000.00
07 - 1704752301	BANCO BANBAJIO CUENTA 0170475230101 PROGRAMA DE INFRAESTRUCTURA PARA EL HABITAT		2,846,047.22	2,191,244.27	654,802.95
07 - 17048075	BANCO BANBAJIO CUENTA 17048075 PROGRAMA REGIONALES 2016		1,000,464.00	464.00	1,000,000.00
03 - 501925723	INVERSION BANORTE FISM 2012 CONTRATO 0501925723		579,737.70		579,737.70
	SubTotal (38)	3,398,447.50	73,267,137.63	67,718,662.14	8,946,922.99
	Total (57)	17,506,731.01	212,831,990.70	215,854,572.13	14,484,149.58

TESORERO MUNICIPAL

C.P. ADALBERTO MENDOZA ANGUIANO



MUNICIPIO DE COMALA, COL.
Sistema Integral de Contabilidad Gubernamental
ANALISIS DE SALDOS CONTABLES
DEL 1 DE ENERO AL 31 DE DICIEMBRE DE 2016

Descripción	Saldo Anterior		Movimientos		Saldo Actual	
	Debe	Haber	Debe	Haber	Debe	Haber
ACTIVO	108,765,562.50		264,029,077.48	318,111,030.83	54,683,609.15	
ACTIVO CIRCULANTE	21,923,627.23		218,837,837.96	221,810,776.16	18,950,689.03	
EFFECTIVO Y EQUIVALENTES	15,845,731.24		211,907,311.06	215,295,874.77	12,457,167.53	
EFFECTIVO			1,700.00		1,700.00	
FONDOS DE CAJA			1,700.00		1,700.00	
BANCOS/TESORERIA	16,413,183.45		211,325,873.36	215,295,874.77	12,443,182.04	
CUENTAS BANCARIAS TESORERIA MUNICIPAL	16,413,183.45		211,325,873.36	215,295,874.77	12,443,182.04	
INVERSIONES TEMPORALES (HASTA 3 MESES)		572,325.21	579,737.70		7,412.49	
INVERSIONES EN MONEDA NACIONAL CP		572,325.21	579,737.70		7,412.49	
DEPOSITOS DE FONDOS DE TERCEROS EN GARANTÍA Y/O ADMINISTRACIÓN	4,873.00				4,873.00	
DEPÓSITOS DE FONDOS DE TERCEROS EN ADMINISTRACIÓN	4,873.00				4,873.00	
DERECHOS A RECIBIR EFFECTIVO O EQUIVALENTES	6,017,396.17		2,076,764.11	1,661,138.68	6,433,021.60	
CUENTAS POR COBRAR A CORTO PLAZO	85,071.50			29,000.00	56,071.50	
CUENTAS POR COBRAR A EMPLEADOS Y FUNCIONARIOS	34,200.00			29,000.00	5,200.00	
OTRAS CUENTAS POR COBRAR	50,871.50				50,871.50	
DEUDORES DIVERSOS POR COBRAR A CORTO PLAZO	1,720,221.97		1,653,315.48	1,256,390.50	2,117,146.95	
DEUDORES DIVERSOS POR RESPONSABILIDADES DE FUNCIONARIOS Y EMPLEADOS	95,945.64		386,353.25	392,686.22	89,612.67	
DEUDORES DIVERSOS POR GASTOS A COMPROBAR	77,202.00		223,515.59	167,672.38	133,045.21	
OTROS DEUDORES DIVERSOS	1,558,703.52		1,043,446.64	696,031.90	1,906,118.26	
MARICELA RAMOS RAMIREZ		589.00				589.00
ERIKA ZENaida GONZALEZ MURGUIA		11,040.19				11,040.19
DEUDORES POR ANTICIPOS DE TESORERIA A CORTO PLAZO	16,154.27		358,448.63	375,748.18	1,145.28	
DEUDORES POR FONDOS REVOLVENTES	16,154.27		358,448.63	375,748.18		1,145.28
PRESTAMOS OTORGADOS A CORTO PLAZO	4,195,948.43				4,195,948.43	
PRÉSTAMOS AL SECTOR PÚBLICO	4,195,948.43				4,195,948.43	
OTROS DERECHOS A RECIBIR EFFECTIVO O EQUIVALENTES A CORTO PLAZO			65,000.00		65,000.00	
OTROS DERECHOS A RECIBIR EQUIVALENTES DE EFFECTIVO EN EL CORTO PLAZO			65,000.00		65,000.00	
DERECHOS A RECIBIR BIENES O SERVICIOS	60,499.82		4,853,762.79	4,853,762.71	60,499.90	
ANTICIPO A PROVEEDORES POR ADQUISICIÓN DE BIENES Y PRESTACIÓN DE SERVICIOS A CORTO PLAZO	60,499.82		2,726.00	2,726.00	60,499.82	



MUNICIPIO DE COMALA, COL.
Sistema Integral de Contabilidad Gubernamental
ANALISIS DE SALDOS CONTABLES
DEL 1 DE ENERO AL 31 DE DICIEMBRE DE 2016

Descripción	Saldo Anterior		Movimientos		Saldo Actual	
	Debe	Haber	Debe	Haber	Debe	Haber
ANTICIPO A PROVEEDORES POR ADQUISICIÓN DE BIENES DE CONSUMO	60,499.82		2,726.00	2,726.00	60,499.82	
ANTICIPO A PROVEEDORES POR ADQUISICIÓN DE BIENES INMUEBLES Y MUEBLES A CORTO PLAZO			53,703.00	53,703.00		
ANTICIPOS A PROVEEDORES POR ADQUISICIÓN DE MUEBLES			53,703.00	53,703.00		
ANTICIPO A CONTRATISTAS POR OBRAS PÚBLICAS A CORTO PLAZO			4,797,333.79	4,797,333.71	0.08	
ANTICIPOS A CONTRATISTAS POR OBRAS PÚBLICAS A CORTO PLAZO			1,992,461.78	1,992,461.74	0.04	
CARLOS GUILLERMO MERCADO SCHULTE			297,177.85	297,177.85		
SAUL HERNANDEZ TOSCANO			154,875.77	154,875.78		0.01
JOSE TLACAELEL NEGRETE MICHEL			413,345.66	413,345.66		
RENATO FLORES VIRGEN AGUIRRE			574,696.94	574,696.93	0.01	
CONSTRUCTORA COREVI SA DE CV			932,815.00	932,814.96	0.04	
JAIME MORFIN ROBLES			344,429.80	344,429.80		
CASTILLO TRINIDAD Y ASOCIADOS S.A. DE C.V.			87,530.99	87,530.99		
ACTIVO NO CIRCULANTE	86,841,935.27		45,191,239.52	96,300,254.67	35,732,920.12	
DERECHOS A RECIBIR EFECTIVO O EQUIVALENTES A LARGO PLAZO	700.00			700.00		
DEUDORES DIVERSOS A LARGO PLAZO	700.00			700.00		
DEUDORES DIVERSOS POR RESPONSABILIDADES	700.00			700.00		
BIENES INMUEBLES, INFRAESTRUCTURA Y CONSTRUCCIONES EN PROCESO	75,910,353.41		44,370,895.87	96,118,706.42	24,162,542.86	
EDIFICIOS NO HABITACIONALES			17,724,113.97		17,724,113.97	
EDIFICIOS PARA OFICINAS ADMINISTRATIVAS Y DE SERVICIOS AL PÚBLICO			963,547.15		963,547.15	
EDIFICIOS DE PLANTELES EDUCATIVOS, BIBLIOTECAS, LUDOTECAS Y CENTROS CULTURALES			10,281,029.48		10,281,029.48	
EDIFICIOS PARA RECREACIÓN, ESPECTACULOS Y DE CONVIVENCIA SOCIAL EN ESPACIOS PÚBLICOS			6,351,466.99		6,351,466.99	
OTROS EDIFICIOS NO HABITACIONALES			128,070.35		128,070.35	
INFRAESTRUCTURA			5,330,212.01		5,330,212.01	
INFRAESTRUCTURA DE CARRETERAS			3,196,818.94		3,196,818.94	
INFRAESTRUCTURA DE AGUA POTABLE, SANEAMIENTO, HIDROAGRÍCOLA Y CONTROL DE INUNDACIONES			1,828,729.13		1,828,729.13	
INFRAESTRUCTURA ELÉCTRICA			304,663.94		304,663.94	
CONSTRUCCIONES EN PROCESO EN BIENES DE DOMINIO PÚBLICO	51,747,810.55		21,316,569.89	73,064,380.44		



MUNICIPIO DE COMALA, COL.
Sistema Integral de Contabilidad Gubernamental
ANALISIS DE SALDOS CONTABLES
DEL 1 DE ENERO AL 31 DE DICIEMBRE DE 2016

Descripción	Saldo Anterior		Movimientos		Saldo Actual	
	Debe	Haber	Debe	Haber	Debe	Haber
EDIFICACIÓN HABITACIONAL EN PROCESO	2,522,934.27		675,000.00	3,197,934.27		
EDIFICACIÓN NO HABITACIONAL EN PROCESO	2,722,149.04		1,612.60	2,723,761.64		
CONSTRUCCIÓN DE OBRAS PARA EL ABASTECIMIENTO DE AGUA, PETRÓLEO, GAS, ELECTRICIDAD Y TELECOMUNICACIONES EN PROCESO	3,971,596.57		784,653.27	4,756,249.84		
DIVISIÓN DE TERRENOS Y CONSTRUCCIÓN DE OBRAS DE URBANIZACIÓN EN PROCESO	7,613,088.53		4,019,494.30	11,632,582.83		
CONSTRUCCIÓN DE VÍAS DE COMUNICACIÓN EN PROCESO	496,412.43			496,412.43		
INSTALACIONES Y EQUIPAMIENTO EN CONSTRUCCIONES EN PROCESO	33,836,296.55		15,411,272.72	49,247,569.27		
TRABAJO DE ACABADOS EN EDIFICACIONES Y OTROS TRABAJOS ESPECIALIZADOS EN PROCESO	585,333.16		424,537.00	1,009,870.16		
CONSTRUCCIONES EN PROCESO EN BIENES PROPIOS	23,054,325.98			23,054,325.98		
EDIFICACIÓN NO HABITACIONAL EN PROCESO	11,674,892.56			11,674,892.56		
DIVISIÓN DE TERRENOS Y CONSTRUCCIÓN DE OBRAS DE URBANIZACIÓN EN PROCESO	3,326,174.97			3,326,174.97		
CONSTRUCCIÓN DE VÍAS DE COMUNICACIÓN EN PROCESO	200,000.00			200,000.00		
INSTALACIONES Y EQUIPAMIENTO EN CONSTRUCCIONES EN PROCESO	7,853,258.45			7,853,258.45		
OTROS BIENES INMUEBLES	1,108,216.88				1,108,216.88	
OTROS BIENES INMUEBLES DIVERSOS EJERCICIO ANTERIORES	1,108,216.88				1,108,216.88	
BIENES MUEBLES	8,881,714.09		747,263.65	144,308.25	9,484,669.49	
MOBILIARIO Y EQUIPO DE ADMINISTRACIÓN	696,355.66		310,290.55	1,276.00	1,005,370.21	
MUEBLES DE OFICINA Y ESTANTERÍA	39,328.04		64,754.40		104,082.44	
EQUIPO DE CÓMPUTO Y DE TECNOLOGÍAS DE LA INFORMACIÓN	606,260.87		106,349.48		712,610.35	
OTROS MOBILIARIOS Y EQUIPOS DE ADMINISTRACIÓN	50,766.75		139,186.67	1,276.00	188,677.42	
MOBILIARIO Y EQUIPO EDUCACIONAL Y RECREATIVO	23,878.40		36,042.36	12,888.78	47,031.98	
EQUIPOS Y APARATOS AUDIOVISUALES			3,364.00		3,364.00	
CÁMARAS FOTOGRÁFICAS Y DE VIDEO	19,679.40		32,678.36	12,888.78	39,468.98	
OTRO MOBILIARIO Y EQUIPO EDUCACIONAL Y RECREATIVO	4,199.00				4,199.00	
EQUIPO E INSTRUMENTAL MÉDICO Y DE LABORATORIO	26,789.18				26,789.18	
INSTRUMENTAL MÉDICO Y DE LABORATORIO	26,789.18				26,789.18	



MUNICIPIO DE COMALA, COL.
Sistema Integral de Contabilidad Gubernamental
ANALISIS DE SALDOS CONTABLES
DEL 1 DE ENERO AL 31 DE DICIEMBRE DE 2016

Descripción	Saldo Anterior		Movimientos		Saldo Actual	
	Debe	Haber	Debe	Haber	Debe	Haber
EQUIPO DE TRANSPORTE	4,887,876.83		260,352.06	121,452.00	5,026,776.89	
AUTOMÓVILES Y EQUIPO TERRESTRE	738,900.56				738,900.56	
OTROS EQUIPOS DE TRANSPORTE	4,148,976.27		260,352.06	121,452.00	4,287,876.33	
EQUIPO DE DEFENSA Y SEGURIDAD	84,471.04		6,389.28		90,860.32	
EQUIPO DE DEFENSA Y SEGURIDAD	67,071.04		6,389.28		73,460.32	
OTROS BIENES MUEBLES PARA LA DEFENSA Y SEGURIDAD	17,400.00				17,400.00	
MAQUINARIA, OTROS EQUIPOS Y HERRAMIENTAS	3,160,043.98		44,684.40	8,691.47	3,196,036.91	
MAQUINARIA Y EQUIPO AGROPECUARIO	4,594.17		35,679.56	8,691.47	31,582.26	
EQUIPO DE COMUNICACIÓN Y TELECOMUNICACIÓN	60,909.78		2,900.00		63,809.78	
EQUIPOS DE GENERACIÓN ELÉCTRICA, APARATOS Y ACCESORIOS ELÉCTRICOS	920.00				920.00	
HERRAMIENTAS Y MÁQUINAS-HERRAMIENTA	68,674.21		2,250.00		70,924.21	
OTROS EQUIPOS	3,024,945.82		3,854.84		3,028,800.66	
COLECCIONES, OBRAS DE ARTE Y OBJETOS VALIOSOS	2,299.00		89,505.00		91,804.00	
BIENES ARTÍSTICOS, CULTURALES Y CIENTÍFICOS	2,299.00		89,505.00		91,804.00	
ACTIVOS INTANGIBLES	148,480.00		73,080.00	36,540.00	185,020.00	
SOFTWARE	148,480.00		73,080.00	36,540.00	185,020.00	
ACTIVOS DIFERIDOS	1,900,687.77				1,900,687.77	
ESTUDIOS, FORMULACIÓN Y EVALUACIÓN DE PROYECTOS	1,900,687.77				1,900,687.77	
ESTUDIOS, FORMULACIÓN Y EVALUACIÓN DE PROYECTOS ESTRATEGICOS	1,900,687.77				1,900,687.77	
PASIVO		51,619,589.89	146,264,154.78	149,412,175.04		54,767,610.15
PASIVO CIRCULANTE		38,934,773.98	144,158,446.34	147,936,925.04		42,713,252.68
CUENTAS POR PAGAR A CORTO PLAZO		33,376,967.14	139,373,106.65	137,987,869.13		31,991,729.62
SERVICIOS PERSONALES POR PAGAR A CORTO PLAZO		2,191,558.92	8,488,079.67	7,425,790.43		1,129,269.68
POR EL DEVENGO DE LA NÓMINA DEL PERSONAL DE CARÁCTER PERMANENTE		2,292,686.17	7,158,189.13	6,053,378.73		1,187,875.77
POR EL DEVENGO DE LA NÓMINA DEL PERSONAL DE CARÁCTER EVENTUAL, DISTINTO A OBRA PÚBLICA	117,850.51		1,255,318.26	1,289,939.42	83,229.35	
POR EL DEVENGO DE LA NÓMINA DEL PERSONAL DE CARÁCTER EVENTUAL POR OBRA PÚBLICA DE ADMINISTRACIÓN DIRECTA		16,723.26	64,572.28	64,572.28		16,723.26
JUAN JIMENEZ ROJAS			10,000.00	10,000.00		
OTROS				7,900.00		7,900.00
PROVEEDORES POR PAGAR A CORTO PLAZO		4,574,863.20	60,247,479.07	63,101,684.92		7,429,069.05



MUNICIPIO DE COMALA, COL.
Sistema Integral de Contabilidad Gubernamental
ANALISIS DE SALDOS CONTABLES
DEL 1 DE ENERO AL 31 DE DICIEMBRE DE 2016

Descripción	Saldo Anterior		Movimientos		Saldo Actual	
	Debe	Haber	Debe	Haber	Debe	Haber
PROVEEDORES POR ADQUISICIÓN DE BIENES DE CONSUMO		2,697,568.79	46,489,997.95	47,570,403.38		3,777,974.22
PROVEEDORES POR PRESTACIÓN DE SERVICIOS		1,855,602.69	13,744,535.49	15,520,015.31		3,631,082.51
PROVEEDORES POR ADQUISICIÓN DE MUEBLES		3,178.80	9,858.20	8,178.80		1,499.40
SEGURIZAP DE COLIMA, S.DE RL.MI.		5,709.07				5,709.07
JUAN ARTURO SALAZAR FUENTES		12,489.83				12,489.83
INSTITUTO MEXICANO DEL SEGURO SOCIAL		314.02				314.02
MIGUEL ARTEAGA PAZ			3,087.43	3,087.43		
CONTRATISTAS POR OBRAS PÚBLICAS POR PAGAR A CORTO PLAZO		3,446,750.12	22,294,461.21	20,591,637.37		1,743,926.28
CONTRATISTAS DE OBRAS		3,049,871.37	17,104,822.90	15,986,540.38		1,931,588.85
COMISION DE AGUA POTABLE Y ALCANTARILLADO DE COMALA		396,878.75	4,295,990.95	3,711,449.63	187,662.57	
RENATO FLORES VIRGEN AGUIRRE			893,647.36	893,647.36		
TRANSFERENCIAS OTORGADAS POR PAGAR A CORTO PLAZO		697,374.78	7,807,545.78	7,226,512.15		116,341.15
TRANSFERENCIAS INTERNAS OTORGADAS A ENTIDADES PARAESTATALES/PARAMUNICIPALES NO EMPRESARIALES Y NO FINANCIERAS		577,814.71	2,947,454.98	2,375,640.27		6,000.00
AYUDAS SOCIALES A PERSONAS FÍSICAS		74,906.82	1,584,890.54	1,575,671.62		65,687.90
AYUDAS SOCIALES A INSTITUCIONES		44,653.25				44,653.25
CANDELARIA RAMIREZ MARTINEZ			1,000.00	1,000.00		
DIF MUNICIPAL COMALA			3,274,200.26	3,274,200.26		
RETENCIONES Y CONTRIBUCIONES POR PAGAR A CORTO PLAZO		14,230,953.43	25,275,676.73	22,522,678.04		11,477,954.74
RETENCIONES A CONTRATISTAS Y PROVEEDORES		1,919,574.36	8,120,910.43	7,565,327.28		1,363,991.21
RETENCIONES SOBRE REMUNERACIONES AL PERSONAL, DISTINTAS A IMPUESTOS		1,100,608.41	6,809,339.18	7,450,509.96		1,741,779.19
RETENCIONES SOBRE REMUNERACIONES AL PERSONAL POR ISR POR ENTERAR		6,631,053.08	7,086,423.31	4,133,615.10		3,678,244.87
CONTRIBUCIONES ESTATALES		2,326,895.89	625.55			2,326,270.34
PAGOS DE CONTRIBUCIONES Y RETENCIONES A CORTO PLAZO		2,305,543.91	2,962,188.92	3,098,293.99		2,441,648.98
PARTIDO ACCION NACIONAL	72,519.27		104,951.52	102,900.58	74,570.21	
LUIS ALBERTO BRAMBILA VELASCO		19,797.05	191,237.82	172,031.13		590.36
DEVOLUCIONES DE LA LEY DE INGRESO POR PAGAR A CORTO PLAZO	113,323.31		5,517.45	117,526.50	1,314.26	
DEVOLUCIONES A LA LEY DE INGRESOS DEL EJERCICIO ACTUAL	113,142.94			113,142.94		
DEVOLUCIONES A LA LEY DE INGRESOS DE	180.37				180.37	



MUNICIPIO DE COMALA, COL.
Sistema Integral de Contabilidad Gubernamental
ANALISIS DE SALDOS CONTABLES
DEL 1 DE ENERO AL 31 DE DICIEMBRE DE 2016

Descripción	Saldo Anterior		Movimientos		Saldo Actual	
	Debe	Haber	Debe	Haber	Debe	Haber
EJERCICIOS ANTERIORES						
JUAN VELAZQUEZ DIAZ			4,383.56	4,383.56		
MARIA GUADALUPE MONTES LLERENAS			1,133.89		1,133.89	
OTRAS CUENTAS POR PAGAR A CORTO PLAZO	8,348,790.00	15,254,346.74	17,002,039.72		10,096,482.98	
CUENTAS POR PAGAR POR PRÉSTAMOS OTORGADOS A EMPLEADOS Y FUNCIONARIOS	82.00	6,480.00	6,480.00	6,480.00		82.00
CUENTAS POR PAGAR POR ANTICIPOS DE TESORERÍA POR FONDOS REVOLVENTES	1,200.00	1,200.00	1,200.00	1,200.00		1,200.00
CUENTAS POR PAGAR POR OTROS PRÉSTAMOS OTORGADOS	47,507.98	30,000.00	12,492.02			30,000.00
ANTICIPOS DE PARTICIPACIONES	8,300,000.02	15,216,666.74	16,981,867.70			10,065,200.98
DOCUMENTOS POR PAGAR A CORTO PLAZO	1,677,445.51	12,064.40	112,064.40		1,777,445.51	
OTROS DOCUMENTOS POR PAGAR A CORTO PLAZO	1,677,445.51	12,064.40	112,064.40		1,777,445.51	
OTROS DOCUMENTOS X PAGAR A CORTO PLAZO POR ANTICIPOS A TESORERIA.	1,500.00	12,064.40	12,064.40			1,500.00
MUNICIPIO DE COLIMA, COL.	1,675,945.51					1,675,945.51
JUAN ARTURO SALAZAR FUENTES				100,000.00		100,000.00
PORCIÓN A CORTO PLAZO DE LA DEUDA PÚBLICA A LARGO PLAZO	942,528.54	3,504,456.08	8,336,653.57		5,774,726.03	
PORCIÓN A CORTO PLAZO DE LA DEUDA PÚBLICA INTERNA	942,528.54	3,504,456.08	8,336,653.57		5,774,726.03	
PORCIÓN A CP DE LOS PRÉSTAMOS DE LA DEUDA PÚBLICA INTERNA	942,528.54	3,504,456.08	8,336,653.57			5,774,726.03
FONDOS Y BIENES DE TERCEROS EN GARANTÍA Y/O ADMINISTRACIÓN A CORTO PLAZO	231,293.03				231,293.03	
FONDOS EN GARANTÍA A CORTO PLAZO	231,293.03				231,293.03	
DEPÓSITOS EN GARANTÍA POR FUNCIONAMIENTO DE ESTABLECIMIENTOS DE BEBIDAS ALCOHÓLICAS	231,293.03					231,293.03
PROVISIONES A CORTO PLAZO	2,663,693.62	1,267,031.21	1,500,337.94		2,897,000.35	
OTRAS PROVISIONES A CORTO PLAZO	2,663,693.62	1,267,031.21	1,500,337.94		2,897,000.35	
50% DE AGUINALDO 2013	25,699.37					25,699.37
SUELDOS POR PAGAR	1,195,349.49	387,317.38	1,497,582.96			2,305,615.07
PRESTACIONES FIN DE AÑO POR PAGAR	560,852.20		2,754.98			563,607.18
BONO DEL BUROCRATA SINDICATO	881,792.56	879,713.83				2,078.73
OTROS PASIVOS A CORTO PLAZO	42,846.14	1,788.00			41,058.14	
OTROS PASIVOS CIRCULANTES	42,846.14	1,788.00			41,058.14	
PASIVOS CIRCULANTES DIVERSOS	42,846.14	1,788.00				41,058.14
PASIVO NO CIRCULANTE	12,684,815.91	2,105,708.44	1,475,250.00		12,054,357.47	



MUNICIPIO DE COMALA, COL.
Sistema Integral de Contabilidad Gubernamental
ANALISIS DE SALDOS CONTABLES
DEL 1 DE ENERO AL 31 DE DICIEMBRE DE 2016

Descripción	Saldo Anterior		Movimientos		Saldo Actual	
	Debe	Haber	Debe	Haber	Debe	Haber
DOCUMENTOS POR PAGAR A LARGO PLAZO		12,684,815.91	2,105,708.44	1,475,250.00		12,054,357.47
OTROS DOCUMENTOS POR PAGAR A LARGO PLAZO		12,684,815.91	2,105,708.44	1,475,250.00		12,054,357.47
CREDITO BANOBRAS		12,684,815.91	1,668,957.67			11,015,858.24
SALARIOS CAIDOS			436,750.77	1,475,250.00		1,038,499.23
HACIENDA PUBLICA/ PATRIMONIO		57,145,972.61	54,211,207.53	2,502,832.66		5,437,597.74
HACIENDA PUBLICA/ PATRIMONIO CONTRIBUIDO		8,376,418.81				8,376,418.81
APORTACIONES		8,376,418.81				8,376,418.81
PATRIMONIO DE EJERCICIO ANTERIORES		8,376,418.81				8,376,418.81
HACIENDA PUBLICA/ PATRIMONIO GENERADO		48,769,553.80	54,211,207.53	2,502,832.66	2,938,821.07	
RESULTADOS DE EJERCICIOS ANTERIORES		48,769,553.80	287,705.44	196,542.17		48,678,390.53
AHORRO /DESAHORRO DEL AÑO 1995	581,159.39				581,159.39	
AHORRO /DESAHORRO DEL AÑO 1996	297,977.98				297,977.98	
AHORRO /DESAHORRO DEL AÑO 1997		934,484.47				934,484.47
AHORRO /DESAHORRO DEL AÑO 1998		1,334,601.14				1,334,601.14
AHORRO /DESAHORRO DEL AÑO 1999	336,159.98				336,159.98	
AHORRO /DESAHORRO DEL AÑO 2000	2,031,798.60				2,031,798.60	
AHORRO /DESAHORRO DEL AÑO 2001	3,464,023.87				3,464,023.87	
AHORRO /DESAHORRO DEL AÑO 2002	4,870,676.16				4,870,676.16	
AHORRO /DESAHORRO DEL AÑO 2003		375,038.81				375,038.81
AHORRO /DESAHORRO DEL AÑO 2004	1,293,142.18				1,293,142.18	
AHORRO /DESAHORRO DEL AÑO 2005	16,490,603.33				16,490,603.33	
AHORRO /DESAHORRO DEL AÑO 2006		19,728,330.16				19,728,330.16
AHORRO /DESAHORRO DEL AÑO 2007	7,356,526.66				7,356,526.66	
AHORRO /DESAHORRO DEL AÑO 2008		3,769,033.09				3,769,033.09
AHORRO /DESAHORRO DEL AÑO 2009	4,340,300.59				4,340,300.59	
AHORRO /DESAHORRO DEL AÑO 2010		3,393,941.80				3,393,941.80
AHORRO /DESAHORRO DEL AÑO 2011	2,271,595.36				2,271,595.36	
AHORRO /DESAHORRO DEL AÑO 2012		7,261,394.26		224.86		7,261,619.12
AHORRO /DESAHORRO DEL AÑO 2013		3,288,241.51	20,484.95	10,569.00		3,278,325.56
AHORRO /DESAHORRO DEL AÑO 2014		30,909,667.84	10,833.19	12,939.80		30,911,774.45
AHORRO /DESAHORRO DEL AÑO 2015		21,108,784.82	256,387.30	172,808.51		21,025,206.03
RECTIFICACIONES DE RESULTADOS DE EJERCICIOS ANTERIORES			53,923,502.09	2,306,290.49	51,617,211.60	
CAMBIOS POR ERRORES CONTABLES			53,923,502.09	2,306,290.49	51,617,211.60	
INGRESOS			12,988,460.68	115,606,675.57		102,618,214.89



MUNICIPIO DE COMALA, COL.
Sistema Integral de Contabilidad Gubernamental
ANALISIS DE SALDOS CONTABLES
DEL 1 DE ENERO AL 31 DE DICIEMBRE DE 2016

Descripción	Saldo Anterior		Movimientos		Saldo Actual	
	Debe	Haber	Debe	Haber	Debe	Haber
INGRESOS DE GESTIÓN			21,113.57	13,803,506.14		13,782,392.57
IMPUESTOS			4,644.99	7,557,949.54		7,553,304.55
IMPUESTO SOBRE LOS INGRESOS			325.92	42,471.83		42,145.91
IMPUESTO SOBRE ESPECTÁCULOS Y OTRAS DIVERSIONES PUBLICAS			325.92	42,471.83		42,145.91
IMPUESTOS SOBRE EL PATRIMONIO			3,294.10	5,623,146.15		5,619,852.05
IMPUESTO PREDIAL			3,294.10	5,623,146.15		5,619,852.05
IMPUESTO SOBRE LA PRODUCCIÓN, EL CONSUMO Y LAS TRANSACCIONES			1,024.97	927,724.28		926,699.31
IMPUESTO SOBRE TRANSMISIONES PATRIMONIALES			1,024.97	927,724.28		926,699.31
ACCESORIOS				964,607.28		964,607.28
ACCESORIOS DE IMPUESTO PREDIAL				951,962.93		951,962.93
ACCESORIOS DEL IMP. SOBRE TRANSM. PATRIMONIAL				12,644.35		12,644.35
CONTRIBUCIONES DE MEJORAS				63,225.21		63,225.21
CONTRIBUCIÓN DE MEJORAS POR OBRAS PÚBLICAS				63,225.21		63,225.21
CONT. DE MEJORAS POR OBRAS CON RECURSOS DE FONDO DE PAVIMENTACION				12,500.00		12,500.00
CONT. DE MEJORAS POR OBRAS CON RECURSOS DE FONDO DE INFRAESTRUCTURA DEPORTIVA				23,541.82		23,541.82
CONT. DE MEJORAS POR OBRAS CON RECURSOS DE FONDO DE APAZU				27,183.39		27,183.39
DERECHOS			6,603.33	5,000,033.00		4,993,429.67
DERECHOS POR EL USO, GOCE, APROVECHAMIENTO O EXPLOTACIÓN DE BIENES DE DOMINIO PÚBLICO				687,502.94		687,502.94
USO DE VÍAS Y ÁREAS PÚBLICAS				687,502.94		687,502.94
DERECHOS POR PRESTACIÓN DE SERVICIOS				2,240,976.25		2,240,976.25
SERVICIOS MÉDICOS				8,600.00		8,600.00
ALUMBRADO PÚBLICO				2,094,125.21		2,094,125.21
ASEO PÚBLICO				9,696.04		9,696.04
CEMENTERIOS				17,249.93		17,249.93
RASTRO				111,305.07		111,305.07
ACCESORIOS				50,166.16		50,166.16
RECARGOS				50,166.16		50,166.16
OTROS DERECHOS			6,603.33	2,021,387.65		2,014,784.32
LICENCIAS, PERMISOS, AUTORIZACIONES Y REFRENDOS				368,176.59		368,176.59
ANUNCIOS Y PUBLICIDAD				7,011.84		7,011.84



MUNICIPIO DE COMALA, COL.
Sistema Integral de Contabilidad Gubernamental
ANALISIS DE SALDOS CONTABLES
DEL 1 DE ENERO AL 31 DE DICIEMBRE DE 2016

Descripción	Saldo Anterior		Movimientos		Saldo Actual	
	Debe	Haber	Debe	Haber	Debe	Haber
BEBIDAS ALCOHOLICAS				844,429.84		844,429.84
REGISTROS, CERTIFICACIONES Y LEGALIZACIONES			437.29	145,170.83		144,733.54
CATASTRO				282,821.68		282,821.68
ECOLOGÍA				27,316.96		27,316.96
DIVERSAS CERTIFICACIONES			6,166.04	346,459.91		340,293.87
PRODUCTOS DE TIPO CORRIENTE			4,384.25	469,631.59		465,247.34
<i>PRODUCTOS DERIVADOS DEL USO Y APROVECHAMIENTO DE BIENES NO SUJETOS A RÉGIMEN DE DOMINIO PÚBLICO</i>				146,322.06		146,322.06
VENTA DE BIENES MUEBLES E INMUEBLES				20,368.76		20,368.76
FORMAS IMPRESAS				105,853.30		105,853.30
USO DE PARQUES Y UNIDADES DEPORTIVAS				20,100.00		20,100.00
OTROS PRODUCTOS QUE GENERAN INGRESOS CORRIENTES			4,384.25	323,309.53		318,925.28
RENDIMIENTOS FINANCIEROS RECURSOS PROPIOS			4,262.58	51,575.70		47,313.12
RENDIMIENTOS FINANCIEROS FAIS			8.49	207,515.53		207,507.04
RENDIMIENTOS FINANCIEROS FORTAMUN				8,921.11		8,921.11
OTROS RENDIMIENTOS FINANCIEROS			113.18	55,297.19		55,184.01
APROVECHAMIENTOS DE TIPO CORRIENTE			5,481.00	712,666.80		707,185.80
MULTAS				162,054.65		162,054.65
MULTAS POR FALTAS A LA REGLAMENTACIÓN MUNICIPAL				162,054.65		162,054.65
REINTEGROS			5,481.00	70,890.32		65,409.32
APROVECHAMIENTOS POR APORTACIONES				436,700.00		436,700.00
OTROS APROVECHAMIENTOS				43,021.83		43,021.83
INTERESES				1,624.37		1,624.37
REINTEGROS				10,328.98		10,328.98
DEPÓSITOS				30,081.48		30,081.48
OTROS				987.00		987.00
PARTICIPACIONES, APORTACIONES, TRANSFERENCIAS, ASIGNACIONES, SUBSIDIOS Y OTRAS AYUDAS			12,967,347.11	89,584,702.76		76,617,355.65
PARTICIPACIONES Y APORTACIONES			12,967,347.11	89,584,702.76		76,617,355.65
PARTICIPACIONES			11,619,340.11	63,140,814.76		51,521,474.65
FONDO GENERAL DE PARTICIPACIONES			11,114,771.90	45,534,217.79		34,419,445.89
FONDO DE FOMENTO MUNICIPAL			148,531.74	12,556,735.01		12,408,203.27
TENENCIA			152.77	982.84		830.07
ISAN			114.75	732,385.63		732,270.88
IEPS			41,247.64	1,082,358.47		1,041,110.83



MUNICIPIO DE COMALA, COL.
Sistema Integral de Contabilidad Gubernamental
ANALISIS DE SALDOS CONTABLES
DEL 1 DE ENERO AL 31 DE DICIEMBRE DE 2016

Descripción	Saldo Anterior		Movimientos		Saldo Actual	
	Debe	Haber	Debe	Haber	Debe	Haber
FONDO DE FISCALIZACIÓN			28,344.68	2,146,680.14		2,118,335.46
IEPS GASOLINA Y DIESEL			286,176.63	1,087,454.88		801,278.25
APORTACIONES			500,000.00	21,528,412.00		21,028,412.00
FONDO DE APORTACIÓN PARA LA INFRAESTRUCTURA SOCIAL				9,201,860.00		9,201,860.00
FONDO DE APORTACIÓN PARA EL FORTALECIMIENTO DE LOS MUNICIPIOS			500,000.00	12,326,552.00		11,826,552.00
CONVENIOS			848,007.00	4,915,476.00		4,067,469.00
CONVENIOS DE PROGRAMAS FEDERALES			848,007.00	4,915,476.00		4,067,469.00
OTROS INGRESOS				12,218,466.67		12,218,466.67
OTROS INGRESOS				12,218,466.67		12,218,466.67
OTROS INGRESOS VARIOS				12,218,466.67		12,218,466.67
GASTOS Y OTRAS PÉRDIDAS			117,394,067.01	9,254,253.38	108,139,813.63	
GASTOS DE FUNCIONAMIENTO			90,554,779.45	7,379,948.32	83,174,831.13	
SERVICIOS PERSONALES			61,368,498.20	1,197,318.18	60,171,180.02	
REMUNERACIONES AL PERSONAL DE CARÁCTER PERMANENTE			29,582,332.48	155,665.62	29,426,666.86	
DIETAS			4,441,650.97		4,441,650.97	
SUELDOS BASE AL PERSONAL PERMANENTE			25,140,681.51	155,665.62	24,985,015.89	
REMUNERACIONES AL PERSONAL DE CARÁCTER TRANSITORIO			3,419,850.44	27,034.60	3,392,815.84	
HONORARIOS ASIMILABLES A SALARIOS			84,820.50	6,240.50	78,580.00	
SUELDOS BASE AL PERSONAL EVENTUAL			3,335,029.94	20,794.10	3,314,235.84	
REMUNERACIONES ADICIONALES Y ESPECIALES			16,400,305.01	449,776.28	15,950,528.73	
PRIMAS POR AÑOS DE SERVICIOS EFECTIVOS PRESTADOS			773,449.36		773,449.36	
PRIMAS DE VACACIONES, DOMINICAL Y GRATIFICACIÓN DE FIN DE AÑO			9,492,363.57	447,776.28	9,044,587.29	
COMPENSACIONES			6,134,492.08	2,000.00	6,132,492.08	
SEGURIDAD SOCIAL			2,497,893.57	13,407.24	2,484,486.33	
APORTACIONES DE SEGURIDAD SOCIAL			1,956,841.60	7,887.57	1,948,954.03	
APORTACIONES AL SISTEMA PARA EL RETIRO			541,051.97	5,519.67	535,532.30	
OTRAS PRESTACIONES SOCIALES Y ECONOMICAS			9,187,249.04	551,434.44	8,635,814.60	
CUOTAS PARA EL FONDO DE AHORRO Y FONDO DE TRABAJO			810,972.24	19,836.25	791,135.99	
INDEMNIZACIONES			361,188.94	361,188.94		
PRESTACIONES CONTRACTUALES			8,015,087.86	170,409.25	7,844,678.61	
PAGO DE ESTIMULOS A SERVIDORES PUBLICOS			280,867.66		280,867.66	



MUNICIPIO DE COMALA, COL.
Sistema Integral de Contabilidad Gubernamental
ANALISIS DE SALDOS CONTABLES
DEL 1 DE ENERO AL 31 DE DICIEMBRE DE 2016

Descripción	Saldo Anterior		Movimientos		Saldo Actual	
	Debe	Haber	Debe	Haber	Debe	Haber
ESTÍMULOS			280,867.66		280,867.66	
MATERIALES Y SUMINISTROS			9,543,835.13	3,325,263.84	6,218,571.29	
MATERIALES DE ADMINISTRACION, EMISION DE DOCUMENTOS Y ARTICULOS OFICIALES			813,183.56	53,674.55	759,509.01	
MATERIALES, ÚTILES Y EQUIPOS MENORES DE OFICINA			344,862.96	9,072.58	335,790.38	
MATERIALES Y ÚTILES DE IMPRESIÓN Y REPRODUCCIÓN			1,446.00		1,446.00	
MATERIALES, ÚTILES Y EQUIPOS MENORES DE TECNOLOGÍAS DE LA INFORMACIÓN Y COMUNICACIONES			1,015.00		1,015.00	
MATERIAL IMPRESO E INFORMACIÓN DIGITAL			352,869.97	34,412.38	318,457.59	
MATERIAL DE LIMPIEZA			101,739.63	7,939.59	93,800.04	
MATERIALES Y ÚTILES DE ENSEÑANZA			11,250.00	2,250.00	9,000.00	
ALIMENTOS Y UTENSILIOS			530,208.86	26,253.61	503,955.25	
PRODUCTOS ALIMENTICIOS PARA PERSONAS			478,672.04	17,369.55	461,302.49	
UTENSILIOS PARA EL SERVICIO DE ALIMENTACIÓN			51,536.82	8,884.06	42,652.76	
MATERIAS PRIMAS Y MATERIALES DE PRODUCCION Y COMERCIALIZACION			31,000.00		31,000.00	
OTROS PRODUCTOS ADQUIRIDOS COMO MATERIA PRIMA			31,000.00		31,000.00	
MATERIALES Y ARTICULOS DE CONSTRUCCION Y DE REPARACION			470,175.74	40,401.08	429,774.66	
MADERA Y PRODUCTOS DE MADERA			15,885.16		15,885.16	
MATERIAL ELÉCTRICO Y ELECTRÓNICO			264,414.55	15,967.36	248,447.19	
OTROS MATERIALES Y ARTÍCULOS DE CONSTRUCCIÓN Y REPARACIÓN			189,876.03	24,433.72	165,442.31	
PRODUCTOS QUIMICOS, FARMACEUTICOS Y DE LABORATORIO			56,632.40	13,445.00	43,187.40	
FERTILIZANTES, PESTICIDAS Y OTROS AGROQUÍMICOS			20,390.95	6,460.00	13,930.95	
MEDICINAS Y PRODUCTOS FARMACÉUTICOS			5,060.51	985.00	4,075.51	
MATERIALES, ACCESORIOS Y SUMINISTROS MÉDICOS			31,180.94	6,000.00	25,180.94	
COMBUSTIBLES, LUBRICANTES Y ADITIVOS			6,126,983.96	3,073,351.20	3,053,632.76	
COMBUSTIBLES, LUBRICANTES Y ADITIVOS			6,126,983.96	3,073,351.20	3,053,632.76	
VESTUARIO, BLANCOS, PRENDAS DE PROTECCION Y ARTICULOS DEPORTIVOS			329,184.34		329,184.34	
VESTUARIO Y UNIFORMES			284,495.33		284,495.33	
ARTÍCULOS DEPORTIVOS			44,689.01		44,689.01	
MATERIALES Y SUMINISTROS PARA SEGURIDAD			17,395.60	5,217.80	12,177.80	
PRENDAS DE PROTECCIÓN PARA SEGURIDAD PÚBLICA			17,395.60	5,217.80	12,177.80	



MUNICIPIO DE COMALA, COL.
Sistema Integral de Contabilidad Gubernamental
ANALISIS DE SALDOS CONTABLES
DEL 1 DE ENERO AL 31 DE DICIEMBRE DE 2016

Descripción	Saldo Anterior		Movimientos		Saldo Actual	
	Debe	Haber	Debe	Haber	Debe	Haber
Y NACIONAL						
HERRAMIENTAS, REFACCIONES Y ACCESORIOS MENORES			1,169,070.67	112,920.60	1,056,150.07	
HERRAMIENTAS MENORES			27.84		27.84	
REFACCIONES Y ACCESORIOS MENORES DE MOBILIARIO Y EQUIPO DE ADMINISTRACIÓN, EDUCACIONAL Y RECREATIVO			11,867.62	1,288.78	10,578.84	
REFACCIONES Y ACCESORIOS MENORES DE EQUIPO DE CÓMPUTO Y TECNOLOGÍAS DE LA INFORMACIÓN			18,892.47		18,892.47	
REFACCIONES Y ACCESORIOS MENORES DE EQUIPO DE TRANSPORTE			356,711.81	23,757.76	332,954.05	
REFACCIONES Y ACCESORIOS MENORES OTROS BIENES MUEBLES			781,570.93	87,874.06	693,696.87	
SERVICIOS GENERALES			19,642,446.12	2,857,366.30	16,785,079.82	
SERVICIOS BÁSICOS			9,607,326.08	2,417,486.96	7,189,839.12	
ENERGÍA ELÉCTRICA			8,515,538.94	2,415,917.93	6,099,621.01	
AGUA			765,009.00		765,009.00	
TELEFONÍA TRADICIONAL			317,224.34		317,224.34	
SERVICIOS DE TELECOMUNICACIONES Y SATELITES			3,098.39		3,098.39	
SERVICIOS DE ACCESO A INTERNET REDES Y PROCESAMIENTO DE INFORMACIÓN			2,978.00		2,978.00	
SERVICIOS POSTALES Y TELEGRAFICOS			3,477.41	1,569.03	1,908.38	
SERVICIOS DE ARRENDAMIENTO			307,228.94	5,519.61	301,709.33	
ARRENDAMIENTO DE EDIFICIOS			38,320.10		38,320.10	
ARRENDAMIENTO DE EQUIPO DE TRANSPORTE			22,312.00		22,312.00	
ARRENDAMIENTO DE MAQUINARIA, OTROS EQUIPOS Y HERRAMIENTAS			16,734.01		16,734.01	
OTROS ARRENDAMIENTOS			229,862.83	5,519.61	224,343.22	
SERVICIOS PROFESIONALES, CIENTÍFICOS Y TÉCNICOS Y OTROS SERVICIOS			2,063,928.63	46,894.86	2,017,033.77	
SERVICIOS LEGALES, DE CONTABILIDAD, AUDITORÍA Y RELACIONADOS			39,314.00		39,314.00	
SERVICIOS DE DISEÑO, ARQUITECTURA, INGENIERÍA Y ACTIVIDADES RELACIONADAS			128,386.73		128,386.73	
SERVICIOS DE CONSULTORÍA ADMINISTRATIVA, PROCESOS, TÉCNICA Y EN TECNOLOGÍAS DE LA INFORMACIÓN			30,000.00		30,000.00	
SERVICIOS DE CAPACITACIÓN			92,196.88	15,774.84	76,422.04	
SERVICIOS PROFESIONALES, CIENTÍFICOS Y TÉCNICOS INTEGRALES			1,774,031.02	31,120.02	1,742,911.00	



MUNICIPIO DE COMALA, COL.
Sistema Integral de Contabilidad Gubernamental
ANALISIS DE SALDOS CONTABLES
DEL 1 DE ENERO AL 31 DE DICIEMBRE DE 2016

Descripción	Saldo Anterior		Movimientos		Saldo Actual	
	Debe	Haber	Debe	Haber	Debe	Haber
SERVICIOS FINANCIEROS, BANCARIOS Y COMERCIALES			174,890.84	25.91	174,864.93	
SERVICIOS FINANCIEROS Y BANCARIOS			64,535.80	25.91	64,509.89	
SEGURO DE BIENES PATRIMONIALES			92,355.04		92,355.04	
FLETES Y MANIOBRAS			18,000.00		18,000.00	
SERVICIOS DE INSTALACION, REPARACION, MANTENIMIENTO Y CONSERVACION			1,091,696.94	43,095.74	1,048,601.20	
CONSERVACIÓN Y MANTENIMIENTO MENOR DE INMUEBLES			283,690.32	3,599.93	280,090.39	
INSTALACIÓN, REPARACIÓN Y MANTENIMIENTO DE MOBILIARIO Y EQUIPO DE ADMINISTRACIÓN, EDUCACIONAL Y RECREATIVO			44,788.02	1,883.84	42,904.18	
INSTALACIÓN, REPARACIÓN Y MANTENIMIENTO DE EQUIPO DE CÓMPUTO Y TECNOLOGÍA DE LA INFORMACIÓN			5,684.00		5,684.00	
REPARACIÓN Y MANTENIMIENTO DE EQUIPO DE TRANSPORTE			720,755.25	37,287.17	683,468.08	
REPARACIÓN Y MANTENIMIENTO DE EQUIPO DE DEFENSA Y SEGURIDAD			6,084.20	324.80	5,759.40	
INSTALACIÓN, REPARACIÓN Y MANTENIMIENTO DE MAQUINARIA, OTROS EQUIPOS Y HERRAMIENTA			11,299.20		11,299.20	
SERVICIOS DE JARDINERÍA Y FUMIGACIÓN			19,395.95		19,395.95	
SERVICIOS DE COMUNICACION SOCIAL Y PUBLICIDAD			603,937.78	115,315.84	488,621.94	
DIFUSIÓN POR RADIO, TELEVISIÓN Y OTROS MEDIOS DE MENSAJES SOBRE PROGRAMAS Y ACTIVIDADES GUBERNAMENTALES			472,574.28	54,536.84	418,037.44	
DIFUSIÓN POR RADIO, TELEVISIÓN Y OTROS MEDIOS DE MENSAJES COMERCIALES PARA PROMOVER LA VENTA DE BIENES O SERVICIOS			15,180.00		15,180.00	
SERVICIOS DE CREATIVIDAD, PREPRODUCCIÓN Y PRODUCCIÓN DE PUBLICIDAD, EXCEPTO INTERNET			94,955.50	53,703.00	41,252.50	
SERVICIO DE CREACIÓN Y DIFUSIÓN DE CONTENIDO EXCLUSIVAMENTE A TRAVÉS DE INTERNET			21,228.00	7,076.00	14,152.00	
SERVICIOS DE TRASLADO Y VIATICOS			58,803.49	8,314.00	50,489.49	
PASAJES AÉREOS			13,326.00	5,956.00	7,370.00	
PASAJES TERRESTRES			12,168.49	2,358.00	9,810.49	
VIÁTICOS EN EL PAÍS			25,569.00		25,569.00	
SERVICIOS INTEGRALES DE TRASLADO Y VIÁTICOS			7,740.00		7,740.00	
SERVICIOS OFICIALES			1,122,425.34	38,378.00	1,084,047.34	
GASTOS DE ORDEN SOCIAL Y CULTURAL			1,116,475.34	38,378.00	1,078,097.34	



MUNICIPIO DE COMALA, COL.
Sistema Integral de Contabilidad Gubernamental
ANALISIS DE SALDOS CONTABLES
DEL 1 DE ENERO AL 31 DE DICIEMBRE DE 2016

Descripción	Saldo Anterior		Movimientos		Saldo Actual	
	Debe	Haber	Debe	Haber	Debe	Haber
CONGRESOS Y CONVENCIONES			5,950.00		5,950.00	
OTROS SERVICIOS GENERALES			4,612,208.08	182,335.38	4,429,872.70	
IMPUESTOS Y DERECHOS			98,885.00	16,634.00	82,251.00	
SENTENCIAS Y RESOLUCIONES POR AUTORIDAD COMPETENTE			2,903,190.24	153,500.65	2,749,689.59	
PENAS, MULTAS, ACCESORIOS Y ACTUALIZACIONES			447,354.89		447,354.89	
IMPUESTO SOBRE NÓMINAS Y OTRAS QUE SE DERIVEN DE RELACIÓN LABORAL			1,029,010.00		1,029,010.00	
OTROS SERVICIOS GENERALES			133,767.95	12,200.73	121,567.22	
TRANSFERENCIAS, ASIGNACIONES, SUBSIDIOS Y OTRAS AYUDAS			7,081,823.76	194,421.17	6,887,402.59	
TRANSFERENCIAS INTERNAS Y ASIGNACIONES AL SECTOR PÚBLICO			4,308,767.76	151,718.49	4,157,049.27	
TRANSFERENCIAS INTERNAS AL SECTOR PÚBLICO			4,308,767.76	151,718.49	4,157,049.27	
TRANSEFERENCIAS INTERNAS OTORGADAS A ENTIDADES PARAESTATALES NO EMPRESARIALES Y NO FINANCIERAS			4,308,767.76	151,718.49	4,157,049.27	
SUBSIDIOS Y SUBENCIONES			143,228.35	2,064.25	141,164.10	
SUBSIDIOS			143,228.35	2,064.25	141,164.10	
OTROS SUBSIDIOS			143,228.35	2,064.25	141,164.10	
AYUDAS SOCIALES			2,352,789.89	40,638.43	2,312,151.46	
AYUDAS SOCIALES A PERSONAS			2,003,016.68	23,000.00	1,980,016.68	
AYUDAS SOCIALES A INSTITUCIONES			349,773.21	17,638.43	332,134.78	
AYUDAS SOCIALES A INSTITUCIONES DE ENSEÑANZA			71,202.88	1,000.00	70,202.88	
AYUDAS SOCIALES A INSTITUCIONES SIN FINES DE LUCRO			160,687.84	11,638.00	149,049.84	
AYUDAS SOCIALES A ENTIDADES DE INTERÉS PÚBLICO			117,882.49	5,000.43	112,882.06	
PENSIONES Y JUBILACIONES			277,037.76		277,037.76	
JUBILACIONES			277,037.76		277,037.76	
INTERESES, COMISIONES Y OTROS GASTOS DE LA DEUDA PÚBLICA			2,635,749.39	1,679,883.89	955,865.50	
INTERESES DE LA DEUDA PUBLICA			2,635,749.39	1,679,883.89	955,865.50	
INTERESES DE LA DEUDA PÚBLICA INTERNA			2,635,749.39	1,679,883.89	955,865.50	
INTERESES DE LA DEUDA INTERNA CON INSTITUCIONES DE CRÉDITO			2,635,749.39	1,679,883.89	955,865.50	
INVERSION PUBLICA			17,121,714.41		17,121,714.41	
INVERSION PUBLICA NO CAPITALIZABLE			17,121,714.41		17,121,714.41	
CONSTRUCCION EN BIENES NO CAPITALIZABLE			17,121,714.41		17,121,714.41	



MUNICIPIO DE COMALA, COL.
Sistema Integral de Contabilidad Gubernamental
ANALISIS DE SALDOS CONTABLES
DEL 1 DE ENERO AL 31 DE DICIEMBRE DE 2016

Descripción	Saldo Anterior		Movimientos		Saldo Actual	
	Debe	Haber	Debe	Haber	Debe	Haber
CUENTAS DE ORDEN PRESUPUESTARIAS			1,311,913,407.20	1,311,913,407.20		
LEY DE INGRESOS			390,147,006.77	390,147,006.77		
LEY DE INGRESOS ESTIMADA			84,231,804.66		84,231,804.66	
IMPUESTOS			6,730,828.00		6,730,828.00	
IMPUESTO SOBRE LOS INGRESOS			1,556.00		1,556.00	
IMPUESTOS SOBRE EL PATRIMONIO			4,481,121.94		4,481,121.94	
IMPUESTO SOBRE LA PRODUCCIÓN, EL CONSUMO Y TRANSACCIONES			1,874,497.55		1,874,497.55	
ACCESORIOS			373,652.51		373,652.51	
DERECHOS			3,795,206.42		3,795,206.42	
DERECHOS POR EL USO, GOCE, APROVECHAMIENTO O EXPLOTACIÓN DE BIENES DE DOMINIO PÚBLICO			197,746.66		197,746.66	
DERECHOS POR PRESTACIÓN DE SERVICIOS			2,182,744.18		2,182,744.18	
ACCESORIOS			26,284.10		26,284.10	
PRODUCTOS DE TIPO CORRIENTE			184,662.44		184,662.44	
PRODUCTOS DE TIPO CORRIENTE			184,662.44		184,662.44	
APROVECHAMIENTOS DE TIPO CORRIENTE			266,053.84		266,053.84	
APROVECHAMIENTOS DE TIPO CORRIENTE			266,053.84		266,053.84	
PARTICIPACIONES Y APORTACIONES.			73,255,053.96		73,255,053.96	
PARTICIPACIONES			50,716,808.96		50,716,808.96	
APORTACIONES			22,538,245.00		22,538,245.00	
LEY DE INGRESOS POR EJECUTAR			121,622,792.76	139,929,077.76		18,306,285.00
IMPUESTOS			9,949,075.82	10,430,347.23		481,271.41
IMPUESTO SOBRE LOS INGRESOS			42,471.83	48,241.74		5,769.91
IMPUESTOS SOBRE EL PATRIMONIO			6,546,685.63	7,363,732.20		817,046.57
IMPUESTO SOBRE LA PRODUCCIÓN, EL CONSUMO Y TRANSACCIONES			2,389,783.84	1,875,522.52	514,261.32	
ACCESORIOS			970,134.52	1,142,850.77		172,716.25
CONTRIBUCIONES DE MEJORAS			63,225.21	126,450.42		63,225.21
CONTRIBUCIÓN DE MEJORAS POR OBRAS PÚBLICAS			63,225.21	126,450.42		63,225.21
DERECHOS			5,599,510.15	6,056,581.34		457,071.19
DERECHOS POR EL USO, GOCE, APROVECHAMIENTO O EXPLOTACIÓN DE BIENES DE DOMINIO PÚBLICO			687,502.94	781,690.19		94,187.25
DERECHOS POR PRESTACIÓN DE SERVICIOS			2,625,710.00	2,450,508.14	175,201.86	
ACCESORIOS			50,166.16	57,011.91		6,845.75
PRODUCTOS DE TIPO CORRIENTE			613,322.90	816,457.61		203,134.71
PRODUCTOS DE TIPO CORRIENTE			613,322.90	816,457.61		203,134.71



MUNICIPIO DE COMALA, COL.
Sistema Integral de Contabilidad Gubernamental
ANALISIS DE SALDOS CONTABLES
DEL 1 DE ENERO AL 31 DE DICIEMBRE DE 2016

Descripción	Saldo Anterior		Movimientos		Saldo Actual	
	Debe	Haber	Debe	Haber	Debe	Haber
APROVECHAMIENTOS DE TIPO CORRIENTE			935,221.95	1,371,940.19		436,718.24
APROVECHAMIENTOS DE TIPO CORRIENTE			935,221.95	1,371,940.19		436,718.24
PARTICIPACIONES Y APORTACIONES.			104,462,436.73	121,127,300.97		16,664,864.24
PARTICIPACIONES			76,506,444.73	89,923,109.66		13,416,664.93
APORTACIONES			23,040,516.00	25,973,715.31		2,933,199.31
CONVENIOS			4,915,476.00	5,230,476.00		315,000.00
MODIFICACIONES A LA LEY DE INGRESOS ESTIMADA			42,708,812.42	6,016,117.19	36,692,695.23	
IMPUESTOS			3,694,874.24	2,391,126.28	1,303,747.96	
IMPUESTO SOBRE LOS INGRESOS			46,359.82		46,359.82	
IMPUESTOS SOBRE EL PATRIMONIO			2,879,316.16	923,539.48	1,955,776.68	
IMPUESTO SOBRE LA PRODUCCIÓN, EL CONSUMO Y TRANSACCIONES				1,462,059.56		1,462,059.56
ACCESORIOS			769,198.26	5,527.24	763,671.02	
CONTRIBUCIONES DE MEJORAS			126,450.42		126,450.42	
CONTRIBUCIÓN DE MEJORAS POR OBRAS PÚBLICAS			126,450.42		126,450.42	
DERECHOS			2,254,771.59	599,477.15	1,655,294.44	
DERECHOS POR EL USO, GOCE, APROVECHAMIENTO O EXPLOTACIÓN DE BIENES DE DOMINIO PÚBLICO			583,943.53		583,943.53	
DERECHOS POR PRESTACIÓN DE SERVICIOS			267,763.96	384,733.75		116,969.79
ACCESORIOS			30,727.81		30,727.81	
PRODUCTOS DE TIPO CORRIENTE			627,410.92	143,691.31	483,719.61	
PRODUCTOS DE TIPO CORRIENTE			627,410.92	143,691.31	483,719.61	
APROVECHAMIENTOS DE TIPO CORRIENTE			1,100,405.35	222,555.15	877,850.20	
APROVECHAMIENTOS DE TIPO CORRIENTE			1,100,405.35	222,555.15	877,850.20	
PARTICIPACIONES Y APORTACIONES.			34,904,899.90	2,659,267.30	32,245,632.60	
PARTICIPACIONES			27,586,960.59	1,147,163.30	26,439,797.29	
APORTACIONES			2,935,470.31	1,512,104.00	1,423,366.31	
CONVENIOS			4,382,469.00		4,382,469.00	
LEY DE INGRESOS DEVENGADA			128,595,136.25	128,595,136.25		
IMPUESTOS			7,562,594.53	7,562,594.53		
IMPUESTO SOBRE LOS INGRESOS			42,797.75	42,797.75		
IMPUESTOS SOBRE EL PATRIMONIO			5,626,440.25	5,626,440.25		
IMPUESTO SOBRE LA PRODUCCIÓN, EL CONSUMO Y TRANSACCIONES			928,749.25	928,749.25		
ACCESORIOS			964,607.28	964,607.28		
CONTRIBUCIONES DE MEJORAS			63,225.21	63,225.21		
CONTRIBUCIÓN DE MEJORAS POR OBRAS PÚBLICAS			63,225.21	63,225.21		
DERECHOS			5,006,636.33	5,006,636.33		



MUNICIPIO DE COMALA, COL.
Sistema Integral de Contabilidad Gubernamental
ANALISIS DE SALDOS CONTABLES
DEL 1 DE ENERO AL 31 DE DICIEMBRE DE 2016

Descripción	Saldo Anterior		Movimientos		Saldo Actual	
	Debe	Haber	Debe	Haber	Debe	Haber
DERECHOS POR EL USO, GOCE, APROVECHAMIENTO O EXPLOTACIÓN DE BIENES DE DOMINIO PÚBLICO			687,502.94	687,502.94		
DERECHOS POR PRESTACIÓN DE SERVICIOS			2,240,976.25	2,240,976.25		
ACCESORIOS			50,166.16	50,166.16		
PRODUCTOS DE TIPO CORRIENTE			474,015.84	474,015.84		
PRODUCTOS DE TIPO CORRIENTE			474,015.84	474,015.84		
APROVECHAMIENTOS DE TIPO CORRIENTE			718,147.80	718,147.80		
APROVECHAMIENTOS DE TIPO CORRIENTE			718,147.80	718,147.80		
PARTICIPACIONES Y APORTACIONES.			114,770,516.54	114,770,516.54		
PARTICIPACIONES			86,978,621.54	86,978,621.54		
APORTACIONES			22,028,412.00	22,028,412.00		
CONVENIOS			5,763,483.00	5,763,483.00		
LEY DE INGRESOS RECAUDADA			12,988,460.68	115,606,675.57		102,618,214.89
IMPUESTOS			4,644.99	7,557,949.54		7,553,304.55
IMPUESTO SOBRE LOS INGRESOS			325.92	42,471.83		42,145.91
IMPUESTOS SOBRE EL PATRIMONIO			3,294.10	5,623,146.15		5,619,852.05
IMPUESTO SOBRE LA PRODUCCIÓN, EL CONSUMO Y TRANSACCIONES			1,024.97	927,724.28		926,699.31
ACCESORIOS				964,607.28		964,607.28
CONTRIBUCIONES DE MEJORAS				63,225.21		63,225.21
CONTRIBUCIÓN DE MEJORAS POR OBRAS PÚBLICAS				63,225.21		63,225.21
DERECHOS			6,603.33	5,000,033.00		4,993,429.67
DERECHOS POR EL USO, GOCE, APROVECHAMIENTO O EXPLOTACIÓN DE BIENES DE DOMINIO PÚBLICO				687,502.94		687,502.94
DERECHOS POR PRESTACIÓN DE SERVICIOS				2,240,976.25		2,240,976.25
ACCESORIOS				50,166.16		50,166.16
PRODUCTOS DE TIPO CORRIENTE			4,384.25	469,631.59		465,247.34
PRODUCTOS DE TIPO CORRIENTE			4,384.25	469,631.59		465,247.34
APROVECHAMIENTOS DE TIPO CORRIENTE			5,481.00	712,666.80		707,185.80
APROVECHAMIENTOS DE TIPO CORRIENTE			5,481.00	712,666.80		707,185.80
PARTICIPACIONES Y APORTACIONES.			12,967,347.11	101,803,169.43		88,835,822.32
PARTICIPACIONES			11,619,340.11	75,359,281.43		63,739,941.32
APORTACIONES			500,000.00	21,528,412.00		21,028,412.00
CONVENIOS			848,007.00	4,915,476.00		4,067,469.00
PRESUPUESTO DE EGRESOS			921,766,400.43	921,766,400.43		
PRESUPUESTO DE EGRESOS APROBADO				84,231,804.66		84,231,804.66
SERVICIOS PERSONALES				53,597,021.28		53,597,021.28
REMUNERACIONES AL PERSONAL DE CARACTER				28,064,656.59		28,064,656.59



MUNICIPIO DE COMALA, COL.
Sistema Integral de Contabilidad Gubernamental
ANALISIS DE SALDOS CONTABLES
DEL 1 DE ENERO AL 31 DE DICIEMBRE DE 2016

Descripción	Saldo Anterior		Movimientos		Saldo Actual	
	Debe	Haber	Debe	Haber	Debe	Haber
PERMANENTE						
REMUNERACIONES AL PERSONAL DE CARÁCTER TRANSITORIO				2,862,263.14		2,862,263.14
REMUNERACIONES ADICIONALES Y ESPECIALES				12,939,603.07		12,939,603.07
SEGURIDAD SOCIAL				429,328.10		429,328.10
OTRAS PRESTACIONES SOCIALES Y ECONOMICAS				8,752,096.22		8,752,096.22
PAGO DE ESTIMULOS A SERVIDORES PUBLICOS				549,074.16		549,074.16
MATERIALES Y SUMINISTROS				3,550,400.54		3,550,400.54
MATERIALES DE ADMINISTRACION, EMISION DE DOCUMENTOS Y ARTICULOS OFICIALES				418,300.05		418,300.05
ALIMENTOS Y UTENSILIOS				543,224.06		543,224.06
MATERIAS PRIMAS Y MATERIALES DE PRODUCCION Y COMERCIALIZACION				835.20		835.20
MATERIALES Y ARTICULOS DE CONSTRUCCION Y DE REPARACION				389,025.07		389,025.07
PRODUCTOS QUIMICOS, FARMACEUTICOS Y DE LABORATORIO				14,257.03		14,257.03
COMBUSTIBLES, LUBRICANTES Y ADITIVOS				1,468,233.03		1,468,233.03
VESTUARIO, BLANCOS, PRENDAS DE PROTECCION Y ARTICULOS DEPORTIVOS				242,676.07		242,676.07
MATERIALES Y SUMINISTROS PARA SEGURIDAD				24,148.40		24,148.40
HERRAMIENTAS, REFACCIONES Y ACCESORIOS MENORES				449,701.63		449,701.63
SERVICIOS GENERALES				8,683,427.43		8,683,427.43
SERVICIOS BÁSICOS				3,351,836.44		3,351,836.44
SERVICIOS DE ARRENDAMIENTO				183,326.32		183,326.32
SERVICIOS PROFESIONALES, CIENTIFICOS, TECNICOS Y OTROS SERVICIOS				316,648.52		316,648.52
SERVICIOS FINANCIEROS, BANCARIOS Y COMERCIALES				235,473.34		235,473.34
SERVICIOS DE INSTALACION, REPARACION, MANTENIMIENTO Y CONSERVACION				1,056,517.10		1,056,517.10
SERVICIOS DE COMUNICACION SOCIAL Y PUBLICIDAD				195,597.86		195,597.86
SERVICIOS DE TRASLADO Y VIATICOS				131,615.43		131,615.43
SERVICIOS OFICIALES				911,733.78		911,733.78
OTROS SERVICIOS GENERALES				2,300,678.64		2,300,678.64
TRANSFERENCIAS, ASIGNACIONES, SUBSIDIOS Y OTRAS AYUDAS				4,974,735.78		4,974,735.78
TRANSFERENCIAS INTERNAS Y ASIGNACIONES AL SECTOR PÚBLICO				3,124,931.31		3,124,931.31



MUNICIPIO DE COMALA, COL.
Sistema Integral de Contabilidad Gubernamental
ANALISIS DE SALDOS CONTABLES
DEL 1 DE ENERO AL 31 DE DICIEMBRE DE 2016

Descripción	Saldo Anterior		Movimientos		Saldo Actual	
	Debe	Haber	Debe	Haber	Debe	Haber
SUBSIDIOS Y SUBVENCIONES				25,446.58		25,446.58
AYUDAS SOCIALES				1,825,631.12		1,825,631.12
PENSIONES Y JUBILACIONES				-1,273.23	1,273.23	
BIENES MUEBLES, INMUEBLES E INTANGIBLES				27,391.41		27,391.41
MOBILIARIO Y EQUIPO DE ADMINISTRACION				13,252.17		13,252.17
EQUIPO DE DEFENSA Y SEGURIDAD				10,659.24		10,659.24
MAQUINARIA, OTROS EQUIPOS Y HERRAMIENTAS				3,480.00		3,480.00
INVERSION PUBLICA				10,713,964.00		10,713,964.00
OBRA PUBLICA EN BIENES DE DOMINIO PUBLICO				10,713,964.00		10,713,964.00
DEUDA PUBLICA				2,684,864.22		2,684,864.22
AMORTIZACION DE LA DEUDA PUBLICA				554,760.53		554,760.53
INTERESES DE LA DEUDA PUBLICA				730,103.69		730,103.69
ADEUDOS DE EJERCICIOS FISCALES ANTERIORES (ADEFAS)				1,400,000.00		1,400,000.00
PRESUPUESTO DE EGRESOS POR EJERCER			239,633,648.66	235,614,278.49	4,019,370.17	
SERVICIOS PERSONALES			97,316,539.84	97,154,430.19	162,109.65	
REMUNERACIONES AL PERSONAL DE CARACTER PERMANENTE			43,816,053.86	43,816,053.86		
REMUNERACIONES AL PERSONAL DE CARÁCTER TRANSITORIO			10,066,633.94	10,066,633.94		
REMUNERACIONES ADICIONALES Y ESPECIALES			23,055,803.43	22,895,081.08	160,722.35	
SEGURIDAD SOCIAL			3,788,090.20	3,788,090.20		
OTRAS PRESTACIONES SOCIALES Y ECONOMICAS			15,715,275.33	15,713,888.03	1,387.30	
PAGO DE ESTIMULOS A SERVIDORES PUBLICOS			874,683.08	874,683.08		
MATERIALES Y SUMINISTROS			12,732,960.57	12,732,960.57		
MATERIALES DE ADMINISTRACION, EMISION DE DOCUMENTOS Y ARTICULOS OFICIALES			1,289,830.10	1,289,830.10		
ALIMENTOS Y UTENSILIOS			1,263,616.09	1,263,616.09		
MATERIAS PRIMAS Y MATERIALES DE PRODUCCION Y COMERCIALIZACION			70,170.40	70,170.40		
MATERIALES Y ARTICULOS DE CONSTRUCCION Y DE REPARACION			786,871.02	786,871.02		
PRODUCTOS QUIMICOS, FARMACEUTICOS Y DE LABORATORIO			59,967.52	59,967.52		
COMBUSTIBLES, LUBRICANTES Y ADITIVOS			6,904,508.07	6,904,508.07		
VESTUARIO, BLANCOS, PRENDAS DE PROTECCION Y ARTICULOS DEPORTIVOS			446,876.75	446,876.75		
MATERIALES Y SUMINISTROS PARA SEGURIDAD			29,366.20	29,366.20		
HERRAMIENTAS, REFACCIONES Y ACCESORIOS			1,881,754.42	1,881,754.42		



MUNICIPIO DE COMALA, COL.
Sistema Integral de Contabilidad Gubernamental
ANALISIS DE SALDOS CONTABLES
DEL 1 DE ENERO AL 31 DE DICIEMBRE DE 2016

Descripción	Saldo Anterior		Movimientos		Saldo Actual	
	Debe	Haber	Debe	Haber	Debe	Haber
MENORES						
SERVICIOS GENERALES			33,137,105.71	33,106,028.64	31,077.07	
SERVICIOS BÁSICOS			15,873,258.13	15,873,258.13		
SERVICIOS DE ARRENDAMIENTO			588,366.38	588,366.38		
SERVICIOS PROFESIONALES, CIENTIFICOS, TECNICOS Y OTROS SERVICIOS			2,208,453.79	2,177,376.72	31,077.07	
SERVICIOS FINANCIEROS, BANCARIOS Y COMERCIALES			504,237.20	504,237.20		
SERVICIOS DE INSTALACION, REPARACION, MANTENIMIENTO Y CONSERVACION			2,702,297.55	2,702,297.55		
SERVICIOS DE COMUNICACION SOCIAL Y PUBLICIDAD			1,032,674.74	1,032,674.74		
SERVICIOS DE TRASLADO Y VIATICOS			317,683.85	317,683.85		
SERVICIOS OFICIALES			2,126,113.30	2,126,113.30		
OTROS SERVICIOS GENERALES			7,784,020.77	7,784,020.77		
TRANSFERENCIAS, ASIGNACIONES, SUBSIDIOS Y OTRAS AYUDAS			14,765,728.29	14,765,728.29		
TRANSFERENCIAS INTERNAS Y ASIGNACIONES AL SECTOR PÚBLICO			8,472,214.05	8,472,214.05		
SUBSIDIOS Y SUBVENCIONES			267,731.63	267,731.63		
AYUDAS SOCIALES			5,731,453.93	5,731,453.93		
PENSIONES Y JUBILACIONES			294,328.68	294,328.68		
BIENES MUEBLES, INMUEBLES E INTANGIBLES			1,291,568.34	1,266,849.85	24,718.49	
MOBILIARIO Y EQUIPO DE ADMINISTRACION			789,081.63	783,587.24	5,494.39	
MOBILIARIO Y EQUIPO EDUCACIONAL Y RECREATIVO			59,195.94	59,195.94		
VEHICULOS Y EQUIPO DE TRANSPORTE			260,352.06	260,352.06		
EQUIPO DE DEFENSA Y SEGURIDAD			16,712.12	16,712.12		
MAQUINARIA, OTROS EQUIPOS Y HERRAMIENTAS			93,146.59	73,922.49	19,224.10	
ACTIVOS INTANGIBLES			73,080.00	73,080.00		
INVERSION PUBLICA			46,533,155.00	42,742,301.21	3,790,853.79	
OBRA PUBLICA EN BIENES DE DOMINIO PUBLICO			46,533,155.00	42,742,301.21	3,790,853.79	
DEUDA PUBLICA			33,856,590.91	33,845,979.74	10,611.17	
AMORTIZACION DE LA DEUDA PUBLICA			17,434,312.18	17,423,701.01	10,611.17	
INTERESES DE LA DEUDA PUBLICA			3,816,134.16	3,816,134.16		
ADEUDOS DE EJERCICIOS FISCALES ANTERIORES (ADEFAS)			12,606,144.57	12,606,144.57		
MODIFICACIONES AL PRESUPUESTO DE EGRESOS APROBADO			94,106,540.16	139,467,078.99		45,360,538.83
SERVICIOS PERSONALES			35,785,931.99	42,522,200.38		6,736,268.39



MUNICIPIO DE COMALA, COL.
Sistema Integral de Contabilidad Gubernamental
ANALISIS DE SALDOS CONTABLES
DEL 1 DE ENERO AL 31 DE DICIEMBRE DE 2016

Descripción	Saldo Anterior		Movimientos		Saldo Actual	
	Debe	Haber	Debe	Haber	Debe	Haber
REMUNERACIONES AL PERSONAL DE CARACTER PERMANENTE			13,209,136.22	15,593,731.65		2,384,595.43
REMUNERACIONES AL PERSONAL DE CARÁCTER TRANSITORIO			4,553,750.76	7,153,568.06		2,599,817.30
REMUNERACIONES ADICIONALES Y ESPECIALES			9,612,393.97	9,692,192.22		79,798.25
SEGURIDAD SOCIAL			1,290,196.63	3,345,354.86		2,055,158.23
OTRAS PRESTACIONES SOCIALES Y ECONOMICAS			6,526,638.99	6,411,744.67	114,894.32	
PAGO DE ESTIMULOS A SERVIDORES PUBLICOS			593,815.42	325,608.92	268,206.50	
MATERIALES Y SUMINISTROS			3,148,831.25	5,857,296.19		2,708,464.94
MATERIALES DE ADMINISTRACION, EMISION DE DOCUMENTOS Y ARTICULOS OFICIALES			476,646.54	817,855.50		341,208.96
ALIMENTOS Y UTENSILIOS			733,407.23	694,138.42	39,268.81	
MATERIAS PRIMAS Y MATERIALES DE PRODUCCION Y COMERCIALIZACION			39,170.40	69,335.20		30,164.80
MATERIALES Y ARTICULOS DE CONSTRUCCION Y DE REPARACION			316,695.28	357,444.87		40,749.59
PRODUCTOS QUIMICOS, FARMACEUTICOS Y DE LABORATORIO			3,335.12	32,265.49		28,930.37
COMBUSTIBLES, LUBRICANTES Y ADITIVOS			737,229.92	2,362,923.84		1,625,693.92
VESTUARIO, BLANCOS, PRENDAS DE PROTECCION Y ARTICULOS DEPORTIVOS			117,692.41	204,200.68		86,508.27
MATERIALES Y SUMINISTROS PARA SEGURIDAD			11,970.60		11,970.60	
HERRAMIENTAS, REFACCIONES Y ACCESORIOS MENORES			712,683.75	1,319,132.19		606,448.44
SERVICIOS GENERALES			13,463,582.52	21,596,311.98		8,132,729.46
SERVICIOS BÁSICOS			6,265,932.05	10,103,934.73		3,838,002.68
SERVICIOS DE ARRENDAMIENTO			281,137.44	399,520.45		118,383.01
SERVICIOS PROFESIONALES, CIENTIFICOS, TECNICOS Y OTROS SERVICIOS			113,448.09	1,844,910.41		1,731,462.32
SERVICIOS FINANCIEROS, BANCARIOS Y COMERCIALES			329,346.36	268,737.95	60,608.41	
SERVICIOS DE INSTALACION, REPARACION, MANTENIMIENTO Y CONSERVACION			1,610,600.61	1,602,684.71	7,915.90	
SERVICIOS DE COMUNICACION SOCIAL Y PUBLICIDAD			428,736.96	721,761.04		293,024.08
SERVICIOS DE TRASLADO Y VIATICOS			258,880.36	177,754.42	81,125.94	
SERVICIOS OFICIALES			1,003,687.96	1,176,001.52		172,313.56
OTROS SERVICIOS GENERALES			3,171,812.69	5,301,006.75		2,129,194.06
TRANSFERENCIAS, ASIGNACIONES, SUBSIDIOS Y OTRAS AYUDAS			7,683,904.53	9,596,571.34		1,912,666.81
TRANSFERENCIAS INTERNAS Y ASIGNACIONES AL			4,163,446.29	5,195,564.25		1,032,117.96



MUNICIPIO DE COMALA, COL.
Sistema Integral de Contabilidad Gubernamental
ANALISIS DE SALDOS CONTABLES
DEL 1 DE ENERO AL 31 DE DICIEMBRE DE 2016

Descripción	Saldo Anterior		Movimientos		Saldo Actual	
	Debe	Haber	Debe	Haber	Debe	Haber
SECTOR PÚBLICO						
SUBSIDIOS Y SUBVENCIONES			124,503.28	240,220.80		115,717.52
AYUDAS SOCIALES			3,378,664.04	3,865,184.38		486,520.34
PENSIONES Y JUBILACIONES			17,290.92	295,601.91		278,310.99
BIENES MUEBLES, INMUEBLES E INTANGIBLES			446,506.20	1,083,328.68		636,822.48
MOBILIARIO Y EQUIPO DE ADMINISTRACION			383,791.69	774,553.46		390,761.77
MOBILIARIO Y EQUIPO EDUCACIONAL Y RECREATIVO			23,153.58	46,307.16		23,153.58
VEHICULOS Y EQUIPO DE TRANSPORTE				138,900.06		138,900.06
EQUIPO DE DEFENSA Y SEGURIDAD			10,322.84	6,052.88	4,269.96	
MAQUINARIA, OTROS EQUIPOS Y HERRAMIENTAS			29,238.09	80,975.12		51,737.03
ACTIVOS INTANGIBLES				36,540.00		36,540.00
INVERSION PUBLICA			21,879,068.02	32,077,672.22		10,198,604.20
OBRA PUBLICA EN BIENES DE DOMINIO PUBLICO			21,879,068.02	32,077,672.22		10,198,604.20
DEUDA PUBLICA			11,698,715.65	26,733,698.20		15,034,982.55
AMORTIZACION DE LA DEUDA PUBLICA			5,619,244.89	15,454,605.89		9,835,361.00
INTERESES DE LA DEUDA PUBLICA			1,180,384.77	1,406,146.58		225,761.81
ADEUDOS DE EJERCICIOS FISCALES ANTERIORES (ADEFAS)			4,899,085.99	9,872,945.73		4,973,859.74
PRESUPUESTO DE EGRESOS COMPROMETIDO			157,442,503.34	157,402,209.15	40,294.19	
SERVICIOS PERSONALES			62,565,816.38	62,565,816.38		
REMUNERACIONES AL PERSONAL DE CARACTER PERMANENTE			30,764,583.26	30,764,583.26		
REMUNERACIONES AL PERSONAL DE CARÁCTER TRANSITORIO			5,563,685.92	5,563,685.92		
REMUNERACIONES ADICIONALES Y ESPECIALES			13,706,695.25	13,706,695.25		
SEGURIDAD SOCIAL			2,511,300.81	2,511,300.81		
OTRAS PRESTACIONES SOCIALES Y ECONOMICAS			9,738,683.48	9,738,683.48		
PAGO DE ESTIMULOS A SERVIDORES PUBLICOS			280,867.66	280,867.66		
MATERIALES Y SUMINISTROS			12,909,393.16	12,869,098.97	40,294.19	
MATERIALES DE ADMINISTRACION, EMISION DE DOCUMENTOS Y ARTICULOS OFICIALES			866,858.11	866,858.11		
ALIMENTOS Y UTENSILIOS			556,462.47	556,462.47		
MATERIAS PRIMAS Y MATERIALES DE PRODUCCION Y COMERCIALIZACION			31,000.00	31,000.00		
MATERIALES Y ARTICULOS DE CONSTRUCCION Y DE REPARACION			510,576.82	510,576.82		
PRODUCTOS QUIMICOS, FARMACEUTICOS Y DE LABORATORIO			70,077.40	70,077.40		
COMBUSTIBLES, LUBRICANTES Y ADITIVOS			9,240,629.35	9,200,335.16	40,294.19	



MUNICIPIO DE COMALA, COL.
Sistema Integral de Contabilidad Gubernamental
ANALISIS DE SALDOS CONTABLES
DEL 1 DE ENERO AL 31 DE DICIEMBRE DE 2016

Descripción	Saldo Anterior		Movimientos		Saldo Actual	
	Debe	Haber	Debe	Haber	Debe	Haber
VESTUARIO, BLANCOS, PRENDAS DE PROTECCION Y ARTICULOS DEPORTIVOS			329,184.34	329,184.34		
MATERIALES Y SUMINISTROS PARA SEGURIDAD			22,613.40	22,613.40		
HERRAMIENTAS, REFACCIONES Y ACCESORIOS MENORES			1,281,991.27	1,281,991.27		
SERVICIOS GENERALES			22,499,812.42	22,499,812.42		
SERVICIOS BÁSICOS			12,024,813.04	12,024,813.04		
SERVICIOS DE ARRENDAMIENTO			312,748.55	312,748.55		
SERVICIOS PROFESIONALES, CIENTIFICOS, TECNICOS Y OTROS SERVICIOS			2,110,823.49	2,110,823.49		
SERVICIOS FINANCIEROS, BANCARIOS Y COMERCIALES			174,916.75	174,916.75		
SERVICIOS DE INSTALACION, REPARACION, MANTENIMIENTO Y CONSERVACION			1,134,792.68	1,134,792.68		
SERVICIOS DE COMUNICACION SOCIAL Y PUBLICIDAD			719,253.62	719,253.62		
SERVICIOS DE TRASLADO Y VIATICOS			67,117.49	67,117.49		
SERVICIOS OFICIALES			1,160,803.34	1,160,803.34		
OTROS SERVICIOS GENERALES			4,794,543.46	4,794,543.46		
TRANSFERENCIAS, ASIGNACIONES, SUBSIDIOS Y OTRAS AYUDAS			7,276,244.93	7,276,244.93		
TRANSFERENCIAS INTERNAS Y ASIGNACIONES AL SECTOR PÚBLICO			4,460,486.25	4,460,486.25		
SUBSIDIOS Y SUBVENCIONES			145,292.60	145,292.60		
AYUDAS SOCIALES			2,393,428.32	2,393,428.32		
PENSIONES Y JUBILACIONES			277,037.76	277,037.76		
BIENES MUEBLES, INMUEBLES E INTANGIBLES			1,001,191.90	1,001,191.90		
MOBILIARIO Y EQUIPO DE ADMINISTRACION			401,071.55	401,071.55		
MOBILIARIO Y EQUIPO EDUCACIONAL Y RECREATIVO			48,931.14	48,931.14		
VEHICULOS Y EQUIPO DE TRANSPORTE			381,804.06	381,804.06		
EQUIPO DE DEFENSA Y SEGURIDAD			6,389.28	6,389.28		
MAQUINARIA, OTROS EQUIPOS Y HERRAMIENTAS			53,375.87	53,375.87		
ACTIVOS INTANGIBLES			109,620.00	109,620.00		
INVERSION PUBLICA			24,604,751.97	24,604,751.97		
OBRA PUBLICA EN BIENES DE DOMINIO PUBLICO			24,604,751.97	24,604,751.97		
DEUDA PUBLICA			26,585,292.58	26,585,292.58		
AMORTIZACION DE LA DEUDA PUBLICA			13,229,401.88	13,229,401.88		
INTERESES DE LA DEUDA PUBLICA			4,315,633.28	4,315,633.28		
ADEUDOS DE EJERCICIOS FISCALES ANTERIORES (ADEFAS)			9,040,257.42	9,040,257.42		



MUNICIPIO DE COMALA, COL.
Sistema Integral de Contabilidad Gubernamental
ANALISIS DE SALDOS CONTABLES
DEL 1 DE ENERO AL 31 DE DICIEMBRE DE 2016

Descripción	Saldo Anterior		Movimientos		Saldo Actual	
	Debe	Haber	Debe	Haber	Debe	Haber
PRESUPUESTO DE EGRESOS DEVENGADO			154,088,702.56	153,964,213.96	124,488.60	
SERVICIOS PERSONALES			62,565,816.38	62,564,692.79	1,123.59	
REMUNERACIONES AL PERSONAL DE CARACTER PERMANENTE			30,764,583.26	30,764,583.26		
REMUNERACIONES AL PERSONAL DE CARÁCTER TRANSITORIO			5,563,685.92	5,563,685.92		
REMUNERACIONES ADICIONALES Y ESPECIALES			13,706,695.25	13,705,571.66	1,123.59	
SEGURIDAD SOCIAL			2,511,300.81	2,511,300.81		
OTRAS PRESTACIONES SOCIALES Y ECONOMICAS			9,738,683.48	9,738,683.48		
PAGO DE ESTIMULOS A SERVIDORES PUBLICOS			280,867.66	280,867.66		
MATERIALES Y SUMINISTROS			9,884,153.44	9,842,762.72	41,390.72	
MATERIALES DE ADMINISTRACION, EMISION DE DOCUMENTOS Y ARTICULOS OFICIALES			840,590.18	840,590.18		
ALIMENTOS Y UTENSILIOS			542,830.90	537,267.40	5,563.50	
MATERIAS PRIMAS Y MATERIALES DE PRODUCCION Y COMERCIALIZACION			31,000.00	31,000.00		
MATERIALES Y ARTICULOS DE CONSTRUCCION Y DE REPARACION			488,675.74	488,675.74		
PRODUCTOS QUIMICOS, FARMACEUTICOS Y DE LABORATORIO			63,617.40	63,617.40		
COMBUSTIBLES, LUBRICANTES Y ADITIVOS			6,353,006.64	6,352,676.04	330.60	
VESTUARIO, BLANCOS, PRENDAS DE PROTECCION Y ARTICULOS DEPORTIVOS			329,184.34	329,184.34		
MATERIALES Y SUMINISTROS PARA SEGURIDAD			22,613.40	22,613.40		
HERRAMIENTAS, REFACCIONES Y ACCESORIOS MENORES			1,212,634.84	1,177,138.22	35,496.62	
SERVICIOS GENERALES			22,378,067.17	22,350,484.04	27,583.13	
SERVICIOS BÁSICOS			12,024,813.04	12,024,813.04		
SERVICIOS DE ARRENDAMIENTO			308,865.92	297,720.40	11,145.52	
SERVICIOS PROFESIONALES, CIENTIFICOS, TECNICOS Y OTROS SERVICIOS			2,103,223.47	2,103,223.47		
SERVICIOS FINANCIEROS, BANCARIOS Y COMERCIALES			174,916.75	174,916.75		
SERVICIOS DE INSTALACION, REPARACION, MANTENIMIENTO Y CONSERVACION			1,109,554.29	1,099,189.28	10,365.01	
SERVICIOS DE COMUNICACION SOCIAL Y PUBLICIDAD			675,181.14	672,281.14	2,900.00	
SERVICIOS DE TRASLADO Y VIATICOS			71,274.49	71,274.49		
SERVICIOS OFICIALES			1,127,895.34	1,124,722.74	3,172.60	
OTROS SERVICIOS GENERALES			4,782,342.73	4,782,342.73		



MUNICIPIO DE COMALA, COL.
Sistema Integral de Contabilidad Gubernamental
ANALISIS DE SALDOS CONTABLES
DEL 1 DE ENERO AL 31 DE DICIEMBRE DE 2016

Descripción	Saldo Anterior		Movimientos		Saldo Actual	
	Debe	Haber	Debe	Haber	Debe	Haber
TRANSFERENCIAS, ASIGNACIONES, SUBSIDIOS Y OTRAS AYUDAS			7,111,388.01	7,093,805.44	17,582.57	
TRANSFERENCIAS INTERNAS Y ASIGNACIONES AL SECTOR PÚBLICO			4,308,767.76	4,308,767.76		
SUBSIDIOS Y SUBVENCIONES			145,292.60	145,292.60		
AYUDAS SOCIALES			2,380,289.89	2,362,707.32	17,582.57	
PENSIONES Y JUBILACIONES			277,037.76	277,037.76		
BIENES MUEBLES, INMUEBLES E INTANGIBLES			959,610.60	959,610.60		
MOBILIARIO Y EQUIPO DE ADMINISTRACION			526,173.72	526,173.72		
MOBILIARIO Y EQUIPO EDUCACIONAL Y RECREATIVO			48,931.14	48,931.14		
VEHICULOS Y EQUIPO DE TRANSPORTE			260,352.06	260,352.06		
EQUIPO DE DEFENSA Y SEGURIDAD			6,389.28	6,389.28		
MAQUINARIA, OTROS EQUIPOS Y HERRAMIENTAS			44,684.40	44,684.40		
ACTIVOS INTANGIBLES			73,080.00	73,080.00		
INVERSION PUBLICA			24,765,017.99	24,765,017.99		
OBRA PUBLICA EN BIENES DE DOMINIO PUBLICO			24,765,017.99	24,765,017.99		
DEUDA PUBLICA			26,424,648.97	26,387,840.38	36,808.59	
AMORTIZACION DE LA DEUDA PUBLICA			13,229,401.88	13,229,401.88		
INTERESES DE LA DEUDA PUBLICA			4,315,633.28	4,315,633.28		
ADEUDOS DE EJERCICIOS FISCALES ANTERIORES (ADEFAS)			8,879,613.81	8,842,805.22	36,808.59	
PRESUPUESTO DE EGRESOS EJERCIDO			147,973,735.56	141,142,528.57	6,831,206.99	
SERVICIOS PERSONALES			63,338,204.04	62,493,446.49	844,757.55	
REMUNERACIONES AL PERSONAL DE CARACTER PERMANENTE			30,764,583.26	30,764,583.26		
REMUNERACIONES AL PERSONAL DE CARÁCTER TRANSITORIO			5,568,158.16	5,528,868.16	39,290.00	
REMUNERACIONES ADICIONALES Y ESPECIALES			13,740,669.28	13,740,669.28		
SEGURIDAD SOCIAL			2,511,300.81	2,511,300.81		
OTRAS PRESTACIONES SOCIALES Y ECONOMICAS			10,472,624.87	9,667,157.32	805,467.55	
PAGO DE ESTIMULOS A SERVIDORES PUBLICOS			280,867.66	280,867.66		
MATERIALES Y SUMINISTROS			6,854,041.17	6,059,077.03	794,964.14	
MATERIALES DE ADMINISTRACION, EMISION DE DOCUMENTOS Y ARTICULOS OFICIALES			800,557.39	713,452.37	87,105.02	
ALIMENTOS Y UTENSILIOS			560,021.38	370,216.57	189,804.81	
MATERIAS PRIMAS Y MATERIALES DE PRODUCCION Y COMERCIALIZACION			31,000.00	8,000.00	23,000.00	
MATERIALES Y ARTICULOS DE CONSTRUCCION Y DE REPARACION			450,994.66	356,205.26	94,789.40	



MUNICIPIO DE COMALA, COL.
Sistema Integral de Contabilidad Gubernamental
ANALISIS DE SALDOS CONTABLES
DEL 1 DE ENERO AL 31 DE DICIEMBRE DE 2016

Descripción	Saldo Anterior		Movimientos		Saldo Actual	
	Debe	Haber	Debe	Haber	Debe	Haber
PRODUCTOS QUIMICOS, FARMACEUTICOS Y DE LABORATORIO			62,140.12	51,240.12	10,900.00	
COMBUSTIBLES, LUBRICANTES Y ADITIVOS			3,496,940.95	3,199,767.72	297,173.23	
VESTUARIO, BLANCOS, PRENDAS DE PROTECCION Y ARTICULOS DEPORTIVOS			329,184.34	297,802.42	31,381.92	
MATERIALES Y SUMINISTROS PARA SEGURIDAD			17,395.60	17,395.60		
HERRAMIENTAS, REFACCIONES Y ACCESORIOS MENORES			1,105,806.73	1,044,996.97	60,809.76	
SERVICIOS GENERALES			22,301,600.69	21,303,649.55	997,951.14	
SERVICIOS BÁSICOS			12,045,877.76	11,479,365.76	566,512.00	
SERVICIOS DE ARRENDAMIENTO			327,661.37	280,823.88	46,837.49	
SERVICIOS PROFESIONALES, CIENTIFICOS, TECNICOS Y OTROS SERVICIOS			2,079,848.61	2,038,436.61	41,412.00	
SERVICIOS FINANCIEROS, BANCARIOS Y COMERCIALES			174,916.75	174,916.75		
SERVICIOS DE INSTALACION, REPARACION, MANTENIMIENTO Y CONSERVACION			1,096,337.61	992,408.06	103,929.55	
SERVICIOS DE COMUNICACION SOCIAL Y PUBLICIDAD			631,722.76	596,922.76	34,800.00	
SERVICIOS DE TRASLADO Y VIATICOS			64,311.49	64,311.49		
SERVICIOS OFICIALES			1,126,674.34	922,995.44	203,678.90	
OTROS SERVICIOS GENERALES			4,754,250.00	4,753,468.80	781.20	
TRANSFERENCIAS, ASIGNACIONES, SUBSIDIOS Y OTRAS AYUDAS			6,941,784.52	6,846,450.94	95,333.58	
TRANSFERENCIAS INTERNAS Y ASIGNACIONES AL SECTOR PÚBLICO			4,157,049.27	4,157,049.27		
SUBSIDIOS Y SUBVENCIONES			148,292.60	145,792.60	2,500.00	
AYUDAS SOCIALES			2,359,404.89	2,266,571.31	92,833.58	
PENSIONES Y JUBILACIONES			277,037.76	277,037.76		
BIENES MUEBLES, INMUEBLES E INTANGIBLES			853,001.13	851,815.65	1,185.48	
MOBILIARIO Y EQUIPO DE ADMINISTRACION			586,247.72	585,062.24	1,185.48	
MOBILIARIO Y EQUIPO EDUCACIONAL Y RECREATIVO			48,931.14	48,931.14		
VEHICULOS Y EQUIPO DE TRANSPORTE			138,900.06	138,900.06		
EQUIPO DE DEFENSA Y SEGURIDAD			6,389.28	6,389.28		
MAQUINARIA, OTROS EQUIPOS Y HERRAMIENTAS			35,992.93	35,992.93		
ACTIVOS INTANGIBLES			36,540.00	36,540.00		
INVERSION PUBLICA			22,058,977.18	20,289,936.78	1,769,040.40	
OBRA PUBLICA EN BIENES DE DOMINIO PUBLICO			22,058,977.18	20,289,936.78	1,769,040.40	
DEUDA PUBLICA			25,626,126.83	23,298,152.13	2,327,974.70	
AMORTIZACION DE LA DEUDA PUBLICA			13,229,401.88	13,229,401.88		



MUNICIPIO DE COMALA, COL.
Sistema Integral de Contabilidad Gubernamental
ANALISIS DE SALDOS CONTABLES
DEL 1 DE ENERO AL 31 DE DICIEMBRE DE 2016

Descripción	Saldo Anterior		Movimientos		Saldo Actual	
	Debe	Haber	Debe	Haber	Debe	Haber
INTERESES DE LA DEUDA PUBLICA			4,315,633.28	4,315,633.28		
ADEUDOS DE EJERCICIOS FISCALES ANTERIORES (ADEFAS)			8,081,091.67	5,753,116.97	2,327,974.70	
PRESUPUESTO DE EGRESOS PAGADO			128,521,270.15	9,944,286.61	118,576,983.54	
SERVICIOS PERSONALES			61,296,128.31	1,970,829.43	59,325,298.88	
REMUNERACIONES AL PERSONAL DE CARACTER PERMANENTE			30,606,917.64	157,665.62	30,449,252.02	
REMUNERACIONES AL PERSONAL DE CARÁCTER TRANSITORIO			5,478,065.42	55,274.98	5,422,790.44	
REMUNERACIONES ADICIONALES Y ESPECIALES			13,316,661.14	459,105.76	12,857,555.38	
SEGURIDAD SOCIAL			2,497,893.57	13,407.24	2,484,486.33	
OTRAS PRESTACIONES SOCIALES Y ECONOMICAS			9,115,722.88	1,285,375.83	7,830,347.05	
PAGO DE ESTIMULOS A SERVIDORES PUBLICOS			280,867.66		280,867.66	
MATERIALES Y SUMINISTROS			5,718,758.72	336,542.29	5,382,216.43	
MATERIALES DE ADMINISTRACION, EMISION DE DOCUMENTOS Y ARTICULOS OFICIALES			686,045.75	13,641.76	672,403.99	
ALIMENTOS Y UTENSILIOS			357,594.53	49,007.59	308,586.94	
MATERIAS PRIMAS Y MATERIALES DE PRODUCCION Y COMERCIALIZACION			8,000.00		8,000.00	
MATERIALES Y ARTICULOS DE CONSTRUCCION Y DE REPARACION			337,705.26	2,720.00	334,985.26	
PRODUCTOS QUIMICOS, FARMACEUTICOS Y DE LABORATORIO			44,255.12	11,967.72	32,287.40	
COMBUSTIBLES, LUBRICANTES Y ADITIVOS			2,973,745.04	217,616.11	2,756,128.93	
VESTUARIO, BLANCOS, PRENDAS DE PROTECCION Y ARTICULOS DEPORTIVOS			297,802.42		297,802.42	
MATERIALES Y SUMINISTROS PARA SEGURIDAD			12,177.80		12,177.80	
HERRAMIENTAS, REFACCIONES Y ACCESORIOS MENORES			1,001,432.80	41,589.11	959,843.69	
SERVICIOS GENERALES			18,568,028.50	2,808,482.95	15,759,545.55	
SERVICIOS BÁSICOS			9,061,878.80	2,438,551.68	6,623,327.12	
SERVICIOS DE ARRENDAMIENTO			279,186.90	35,460.58	243,726.32	
SERVICIOS PROFESIONALES, CIENTIFICOS, TECNICOS Y OTROS SERVICIOS			1,999,141.77	23,520.00	1,975,621.77	
SERVICIOS FINANCIEROS, BANCARIOS Y COMERCIALES			174,890.84	25.91	174,864.93	
SERVICIOS DE INSTALACION, REPARACION, MANTENIMIENTO Y CONSERVACION			974,550.71	40,244.07	934,306.64	
SERVICIOS DE COMUNICACION SOCIAL Y PUBLICIDAD			525,679.40	74,757.46	450,921.94	
SERVICIOS DE TRASLADO Y VIATICOS			51,840.49	1,351.00	50,489.49	



MUNICIPIO DE COMALA, COL.
Sistema Integral de Contabilidad Gubernamental
ANALISIS DE SALDOS CONTABLES
DEL 1 DE ENERO AL 31 DE DICIEMBRE DE 2016

Descripción	Saldo Anterior		Movimientos		Saldo Actual	
	Debe	Haber	Debe	Haber	Debe	Haber
SERVICIOS OFICIALES			917,525.44	40,329.60	877,195.84	
OTROS SERVICIOS GENERALES			4,583,334.15	154,242.65	4,429,091.50	
TRANSFERENCIAS, ASIGNACIONES, SUBSIDIOS Y OTRAS AYUDAS			6,816,886.69	42,400.25	6,774,486.44	
TRANSFERENCIAS INTERNAS Y ASIGNACIONES AL SECTOR PÚBLICO			4,157,049.27		4,157,049.27	
SUBSIDIOS Y SUBVENCIONES			143,728.35	5,064.25	138,664.10	
AYUDAS SOCIALES			2,239,071.31	37,336.00	2,201,735.31	
PENSIONES Y JUBILACIONES			277,037.76		277,037.76	
BIENES MUEBLES, INMUEBLES E INTANGIBLES			712,548.70	74,238.78	638,309.92	
MOBILIARIO Y EQUIPO DE ADMINISTRACION			458,684.07	61,350.00	397,334.07	
MOBILIARIO Y EQUIPO EDUCACIONAL Y RECREATIVO			36,042.36	12,888.78	23,153.58	
VEHICULOS Y EQUIPO DE TRANSPORTE			138,900.06		138,900.06	
EQUIPO DE DEFENSA Y SEGURIDAD			6,389.28		6,389.28	
MAQUINARIA, OTROS EQUIPOS Y HERRAMIENTAS			35,992.93		35,992.93	
ACTIVOS INTANGIBLES			36,540.00		36,540.00	
INVERSION PUBLICA			16,388,151.98	1,035,477.97	15,352,674.01	
OBRA PUBLICA EN BIENES DE DOMINIO PUBLICO			16,388,151.98	1,035,477.97	15,352,674.01	
DEUDA PUBLICA			19,020,767.25	3,676,314.94	15,344,452.31	
AMORTIZACION DE LA DEUDA PUBLICA			11,804,456.12	1,424,945.76	10,379,510.36	
INTERESES DE LA DEUDA PUBLICA			2,635,749.39	1,679,883.89	955,865.50	
ADEUDOS DE EJERCICIOS FISCALES ANTERIORES (ADEFAS)			4,580,561.74	571,485.29	4,009,076.45	
TOTAL:	152,987,174.09	152,987,174.09	1,899,768,881.55	1,899,768,881.55	508,962,994.56	508,962,994.56



COMALA
AYUNTAMIENTO



**GOBIERNO MUNICIPAL DE COMALA
2015-2018**

TESORERIA MUNICIPAL

DEUDA PÚBLICA

ANUAL 2016

SALDO DE DEUDA PÚBLICA
AL 31 DE DICIEMBRE DEL 2016

INSTITUCION DE CREDITO	NUMERO DE CREDITO	IMPORTE DE CREDITO EJERCIDO	TASA DE INTERES	PLAZO DE AMORTIZACION	SALDO DEL CREDITO	ULTIMA PARCIALIDAD PAGADA	GARANTIA
BANOBRAS	7176	12,044,146.66	5.0662%	236	9,303,776.77	103	FONDO FOMENTO
BANOBRAS	7206	3,000,000.00	5.0662%	240	2,207,166.14	104	FONDO FOMENTO
BANOBRAS	12580	4,805,999.37	5.8900%	30	3,281,249.58	22	FISM





MUNICIPIO DE COMALA, COL.
Sistema Integral de Contabilidad Gubernamental
ESTADO ANALITICO DEL EJERCICIO DEL PRESUPUESTO DE EGRESOS
DEL 1 DE ENERO AL 31 DE DICIEMBRE DE 2016

Análisis por: Clasificación por Objeto del Gasto

Clave Presupuestaria Descripción	Apr Ene-Dic	AyR Ene-Dic	PrM Ene-Dic	Comp Ene-Dic	Dev Ene-Dic	Eje Ene-Dic	Pag Ene-Dic
Cap-Con-PGen-PEsp							
09 DEUDA PUBLICA	1,284,864.22	10,061,122.81	11,345,987.03	11,335,375.86	11,335,375.86	11,335,375.86	11,335,375.86
01 AMORTIZACION DE LA DEUDA PUBLICA	554,760.53	9,835,361.00	10,390,121.53	10,379,510.36	10,379,510.36	10,379,510.36	10,379,510.36
01 AMORTIZACIÓN DE LA DEUDA INTERNA CON INSTITUCIONES DE CRÉDITO	554,760.53	9,835,361.00	10,390,121.53	10,379,510.36	10,379,510.36	10,379,510.36	10,379,510.36
01 CREDITO BANOBRAS 7176	440,674.04	0.00	440,674.04	440,674.04	440,674.04	440,674.04	440,674.04
02 CREDITO BANOBRAS 7206	114,086.49	0.00	114,086.49	114,086.49	114,086.49	114,086.49	114,086.49
03 CREDITO DE SECRETARIA DE FINANZAS	0.00	8,300,000.04	8,300,000.04	8,300,000.04	8,300,000.04	8,300,000.04	8,300,000.04
06 CREDITO BANOBRAS 12580	0.00	1,535,360.96	1,535,360.96	1,524,749.79	1,524,749.79	1,524,749.79	1,524,749.79
02 INTERESES DE LA DEUDA PUBLICA	730,103.69	225,761.81	955,865.50	955,865.50	955,865.50	955,865.50	955,865.50
01 INTERESES DE LA DEUDA INTERNA CON INSTITUCIONES DE CRÉDITO	730,103.69	225,761.81	955,865.50	955,865.50	955,865.50	955,865.50	955,865.50
TOTAL:	1,284,864.22	10,061,122.81	11,345,987.03	11,335,375.86	11,335,375.86	11,335,375.86	11,335,375.86



COMALA
AYUNTAMIENTO



**GOBIERNO MUNICIPAL DE COMALA
2015-2018**

TESORERIA MUNICIPAL

PLANTILLA DE PERSONAL

ANUAL 2016



AYUNTAMIENTO CONSTITUCIONAL
DE COMALA
CATALOGOS. PLANTILLA DE PERSONAL

Dependencia	Puesto	Plazas			Situación			
		Sind.	Conf.	Total	Ocup.	Vac.	Cong.	Perm.
01 01 00 CABILDO								
01 01 01 CABILDO								
	SINDICO MUNICIPAL		1	1	1			
	REGIDOR		8	8	8			
	COORDINADOR "A"		1	1		1		
		0	10	10	9	1	0	0
		0	10	10	9	1	0	0
01 02 00 PRESIDENCIA								
01 02 01 DESPACHO DEL PRESIDENTE								
	PRESIDENTE MUNICIPAL		1	1	1			
	SECRETARIO PART.		1	1	1			
	BECARIO		1	1	1			
	COORDINADOR "A"		1	1	1			
	CHOFER DE PRESIDENTE		1	1		1		
		0	5	5	4	1	0	0
01 02 02 COMUNICACION SOCIAL								
	COORDINADOR DE COMUNICACION SOCIAL		1	1	1			
	BECARIO		2	2		2		
	COORDINADOR "A"		1	1	1			
	CRONISTA		1	1	1			
		0	5	5	3	2	0	0
01 02 03 EVENTOS ESPECIALES								
	COOR. DE EVENTOS ESPECIALES		1	1	1			
		0	1	1	1	0	0	0
01 02 04 ATENCION CIUDADANA								
	COORDINADORA DE ATENCION CIUDADANA		1	1	1			
		0	1	1	1	0	0	0
01 02 05 DIRECCION DE TURISMO								
	DIRECTORA DE TURISMO Y FOMENTO ECONOMICO		1	1	1			
		0	1	1	1	0	0	0
01 02 06 INSTITUTO DE LA MUJER								
	DIRECTOR DEL INSTITUTO DE LA MUJER		1	1	1			
		0	1	1	1	0	0	0
		0	14	14	11	3	0	0
01 03 00 SECRETARIA								
01 03 01 DESPACHO DEL SECRETARIO								
	SECRETARIA MUNICIPAL		1	1	1			
	JEFA ADMINISTRATIVA	1		1	1			
	BECARIO		2	2	2			
	ENC. DEL DPTO. DE LICENCIAS (TAE)		1	1	1			
	COORDINADOR "A"		1	1	1			
		1	5	6	6	0	0	0
01 03 02 DIRECCION JURIDICA								
	ASESOR JURIDICO		1	1	1			
	AUX. JURIDICO		1	1	1			
	BECARIO		2	2		2		



AYUNTAMIENTO CONSTITUCIONAL
DE COMALA
CATALOGOS. PLANTILLA DE PERSONAL

Dependencia	Puesto	Plazas			Situación			
		Sind.	Conf.	Total	Ocup.	Vac.	Cong.	Perm.
		0	4	4	2	2	0	0
01 03 03	DIRECCION DE REGISTRO CIVIL							
	AUX. ADMINISTRATIVO	1		1	1			
	JEFE ADMINISTRATIVO	1		1		1		
	SECRETARIO	1		1	1			
	JUBILADO SINDICALIZADO	2		2		2		
		5	0	5	2	3	0	0
01 03 04	JUNTA MUNICIPAL DE ZACUALPAN							
	PRESIDENTE DE LA JUNTA		1	1	1			
	TESORERO DE LA JUNTA		1	1	1			
	SECRETARIO DE LA JUNTA		1	1	1			
	FONTANERO		2	2	2			
	TRABAJADORA SOCIAL		2	2		2		
	BENEFICIARIO PENSION ALIMENTICIA		1	1		1		
		0	8	8	5	3	0	0
01 03 05	JUNTA MUNICIPAL DE SUCHITLAN							
	PRESIDENTE DE LA JUNTA		1	1	1			
	TESORERO DE LA JUNTA		1	1	1			
	SECRETARIO DE LA JUNTA		1	1		1		
	BECARIO		1	1		1		
		0	4	4	2	2	0	0
01 03 06	COMISARIAS							
	COMISARIO		12	12	12			
	COMISARIO 1		2	2	2			
		0	14	14	14	0	0	0
01 03 07	TELEMATICA							
	AUX. ADMINISTRATIVO	1		1	1			
		1	0	1	1	0	0	0
		7	35	42	32	10	0	0
01 04 00	TESORERIA							
01 04 01	DESPACHO DEL TESORERO							
	TESORERO MUNICIPAL		1	1	1			
	AUX. ADMINISTRATIVO	1		1	1			
	SECRETARIA "A"		1	1	1			
	BECARIO		2	2	1	1		
	SUPERVISOR CONTABLE		1	1		1		
	COORDINADOR "A"		1	1	1			
	AUXILIAR DE TELEMATICA		1	1	1			
	CHOFER	1		1	1			
	JUBILADO SINDICALIZADO	1	1	2		2		
	PENSIONADO SINDICALIZADO BENEFICIARIO	1		1		1		
		4	8	12	7	5	0	0
01 04 02	INGRESOS							
	JEFE DE INGRESOS	1		1	1			
	JUBILADO SINDICALIZADO	2		2		2		
		3	0	3	1	2	0	0
01 04 03	EGRESOS Y CONTROL PRESUPUESTAL							



**AYUNTAMIENTO CONSTITUCIONAL
DE COMALA
CATALOGOS. PLANTILLA DE PERSONAL**

Dependencia	Puesto	Plazas			Situación			
		Sind.	Conf.	Total	Ocup.	Vac.	Cong.	Perm.
	AUX. ADMINISTRATIVO	1		1	1			
	JEFE DE CONTABILIDAD	1		1	1			
	JUBILADO SINDICALIZADO	1		1		1		
		3	0	3	2	1	0	0
01 04 04	NOMINA							
	COORDINADOR DE NOMINA		1	1		1		
		0	1	1	0	1	0	0
01 04 05	CATASTRO							
	DIRECTOR DE CATASTRO		1	1	1			
	JEFE ADMINISTRATIVO	1		1		1		
	JEFE ADMINISTRATIVO	1		1	1			
	AUXILIAR ADMINISTRATIVO		1	1	1			
	BECARIO		1	1	1			
	COORDINADOR "A"		1	1	1			
	NOTIFICADOR	1		1	1			
		3	4	7	6	1	0	0
		13	13	26	16	10	0	0
01 05 00	OFICIALIA MAYOR							
01 05 01	DESPACHO DEL OFICIAL MAYOR							
	OFICIAL MAYOR		1	1	1			
	AUXILIAR ADMINISTRATIVO		1	1	1			
	SECRETARIO	1		1	1			
	CHOFER	1		1	1			
	ENC. DE CONMUTADOR	1		1	1			
	INTENDENTE	2		2	2			
		5	2	7	7	0	0	0
01 05 02	MATERIALES Y SUMINISTROS							
	JEFA ADMINISTRATIVA	1		1	1			
	BECARIO		1	1		1		
		1	1	2	1	1	0	0
01 05 03	RECURSOS HUMANOS							
	JEFA ADMINISTRATIVA	1		1	1			
		1	0	1	1	0	0	0
		7	3	10	9	1	0	0
01 06 00	OBRAS PUBLICAS, DESARROLLO URBANO Y PLANEACION							
01 06 01	OBRAS PUBLICAS, DESARROLLO URBANO Y PLANEACION							
	DIR. DE OBRAS PUB., DES. URB. Y PLAN.		1	1	1			
	JEFE ADMINISTRATIVO	1		1		1		
		1	1	2	1	1	0	0
01 06 02	DEPARTAMENTO DE CONSTRUCCION Y SUPERVISION							
	SECRETARIA	1		1		1		
	BECARIO		3	3		3		
	SUPERVISOR ADMINISTRATIVO		1	1		1		
	SUPERVISOR DE OBRA		1	1	1			
	TOPOGRAFO		1	1		1		
	SUPERVISOR DE OBRA PUBLICA		1	1	1			
		1	7	8	2	6	0	0



**AYUNTAMIENTO CONSTITUCIONAL
DE COMALA
CATALOGOS. PLANTILLA DE PERSONAL**

Dependencia	Puesto	Plazas			Situación			
		Sind.	Conf.	Total	Ocup.	Vac.	Cong.	Perm.
01 06 03	DEPARTAMENTO DE DESARROLLO URBANO							
	BECARIO		3	3		3		
	SECRETARIA DE DESARROLLO URBANO(TAE)		1	1	1			
	ENCARGADO DE DES URB.		1	1		1		
		0	5	5	1	4	0	0
01 06 04	DESPACHO DE PLANEACION							
	AUX. ADMINISTRATIVO	1		1	1			
	JEFE ADMINISTRATIVO	1		1	1			
	JEFE ADMINISTRATIVO	1		1	1			
	COORDINADOR DE PLANEACION		1	1	1			
	BECARIO		1	1		1		
	PROMOTOR DE COPLADE (TAE)		1	1	1			
	SUPERVISOR DE OBRA PUBLICA		1	1	1			
	JUBILADO SINDICALIZADO	1		1		1		
		4	4	8	6	2	0	0
		6	17	23	10	13	0	0
01 08 00	SERVICIOS PUBLICOS							
01 08 01	DESPACHO DEL DIRECTOR DE SERVICIOS PUBLICOS							
	DIRECTOR DE SERVICIOS PUBLICOS		1	1	1			
	JEFA ADMINISTRATIVA	1		1	1			
	SECRETARIA "A"	1		1	1			
	AUXILIAR GENERAL		1	1	1			
	AYUDANTE GENERAL		1	1		1		
	CHOFER		1	1	1			
	INTENDENTE		2	2		2		
	JARDINERO		1	1	1			
	NOTIFICADOR DE LIC.		1	1	1			
	CHOFER		1	1	1			
	JUBILADO CONFIANZA		1	1		1		
	JUBILADO SINDICALIZADO	6		6		6		
	PENSIONADO SINDICALIZADO BENEFICIARIO	1		1		1		
		9	10	19	8	11	0	0
01 08 02	RECOLECCION DE BASURA							
	AUX. DE ASEO PUB.	2		2	1	1		
	AUX. DE ASEO PUB.	1		1	1			
	CHOFER	2		2	2			
		5	0	5	4	1	0	0
01 08 03	ALUMBRADO PUBLICO							
	JEFE ADMINISTRATIVO	1		1		1		
	JEFE ADMINISTRATIVO	1		1		1		
	SECRETARIA "A"	1		1		1		
	AUX. DE ELECTRICISTA	1		1	1			
	AUX. DE ALUM. PUBL.		1	1	1			
	AUX. ELECTRICISTA	2		2	2			
	JUBILADO SINDICALIZADO		1	1		1		
	BENEFICIARIO PENSION ALIMENTICIA		2	2	2			
		6	4	10	6	4	0	0
01 08 04	PANTEON Y RASTRO							
	JEFE ADMINISTRATIVO	1		1	1			



**AYUNTAMIENTO CONSTITUCIONAL
DE COMALA
CATALOGOS. PLANTILLA DE PERSONAL**

Dependencia	Puesto	Plazas			Situación			
		Sind.	Conf.	Total	Ocup.	Vac.	Cong.	Perm.
	GUARDARASTRO	1		1	1			
	INTENDENTE		1	1		1		
	INTENDENTE	1		1	1			
	JUBILADO SINDICALIZADO	1		1		1		
	BENEFICIARIO PENSION ALIMENTICIA		1	1	1			
		4	2	6	4	2	0	0
01 08 05	MANTENIMIENTO VIA PUBLICA, PARQUES Y JARDINES							
	BECARIO		1	1	1			
	ALBAÑIL		1	1	1			
	ALMACENISTA	1		1	1			
	JEFE OPERATIVO	1		1		1		
	AUX. OPERATIVO 1		1	1	1			
	AYUDANTE GENERAL		10	10	10			
	AYUDANTE GENERAL 1		51	51	44	7		
	BACHEO		1	1	1			
	CHOFER	2		2	1	1		
	INTENDENTE		1	1	1			
	INTENDENTE 2		1	1	1			
	INTENDENTE 3		1	1	1			
	JARDINERO	2		2	2			
	VELADOR		1	1	1			
	ALMACENISTA "A"	1		1	1			
	AYUDANTE GENERAL		10	10	10			
	ELECTRICISTA		1	1	1			
	BECARIO		1	1	1			
	JUBILADO SINDICALIZADO	2		2		2		
	PENSIONADO SINDICALIZADO TRABAJADOR	1		1		1		
	BENEFICIARIO PENSION ALIMENTICIA		1	1	1			
		10	82	92	80	12	0	0
		34	98	132	102	30	0	0
01 09 00	DESARROLLO AGROPECUARIO							
01 09 01	DESPACHO DEL DIRECTOR DE DESARROLLO AGROPECUARIO							
	DIRECTOR DE AGROPECUARIO		1	1	1			
	SECRETARIA "A"	1		1	1			
		1	1	2	2	0	0	0
		1	1	2	2	0	0	0
01 10 00	EDUCACIÓN, CULTURA Y DEPORTE							
01 10 01	DESPACHO DEL DIRECTOR DE EDUCACION, CULTURA Y DEPORTE							
	DIRC. DE EDUCACION, CULTURA Y DEPORTE		1	1	1			
	ADM. UNIDAD DEP.		1	1	1			
	AUX. ADMINISTRATIVO	2		2	2			
	JEFE ADMINISTRATIVO	1		1		1		
	AUX. DE CULTURA	1		1	1			
	AUX. DE ASEO PUB.	2		2	2			
	AUX. DE TALLERES	1		1	1			
	CHOFER	1		1	1			
	INTENDENTE	3		3	3			
	JARDINERO	1		1	1			
	JUBILADO SINDICALIZADO	1		1		1		
	BENEFICIARIO PENSION ALIMENTICIA		3	3	3			



**AYUNTAMIENTO CONSTITUCIONAL
DE COMALA
CATALOGOS. PLANTILLA DE PERSONAL**

Dependencia	Puesto	Plazas			Situación			
		Sind.	Conf.	Total	Ocup.	Vac.	Cong.	Perm.
		13	5	18	16	2	0	0
01 10 02	ACCION CULTURAL							
	BECARIO		4	4	4			
	COORDINADOR DE CULTURA		1	1	1			
	INST. DE TEATRO		1	1	1			
	INST. DEL BALLET FOLKLORICO		1	1		1		
	INSTRUCTOR DE MUSICA		1	1	1			
	INSTRUCTORA AEROBICS		1	1	1			
	INSTRUCTORA HAWAIANA		1	1	1			
		0	10	10	9	1	0	0
01 10 04	BIBLIOTECAS							
	BECARIO		2	2	1	1		
	BIBLIOTECARIA "A"	3		3	3			
	BIBLIOTECARIO	3		3	3			
	BIBLIOTECARIO I	1		1	1			
	ENCARGADO DE BIBLIOTECA	1		1	1			
	BIBLIOTECARIO 3		2	2	2			
	JUBILADO SINDICALIZADO	1		1		1		
		9	4	13	11	2	0	0
01 10 05	COORDINACION MUNICIPAL DEL DEPORTE							
	BECARIO		12	12	11	1		
	BOLETERO UNIDAD DEP.		1	1	1			
	INST. TAE KWON DO		1	1	1			
	INSTRUCTOR DEPORTES		1	1	1			
		0	15	15	14	1	0	0
		22	34	56	50	6	0	0
01 11 00	DIRECCION DE SEGURIDAD PUBLICA							
01 11 01	SEGURIDAD PUBLICA							
	PARAMEDICO		3	3	3			
	POLIXIA AUXILIAR		5	5	5			
	AGENTE AUXILIAR		1	1	1			
	POLICIA VIAL		3	3	3			
	DIRECTOR DE SEGURIDAD PUBLICA Y VIALIDAD		1	1	1			
	OFICIAL		2	2	2			
	PERITO DE ECHOS DE TRANSITO TERRESTRE		1	1	1			
	POLICIA AUXILIAR		7	7	7			
	AUXILIAR DE VIAL		1	1	1			
	POLICIA AUXILIAR		14	14	13	1		
	POLICIA AUXILIAR		27	27	3	24		
	POLICIA 4TO		18	18	18			
	BENEFICIARIO PENSION ALIMENTICIA		2	2	2			
		0	85	85	60	25	0	0
01 11 02	COORDINACION DE PREVENCION AL DELITO							
	SUPERVISOR ADMINISTRATIVO		1	1	1			
	COORDINADOR DE PREVENCION AL DELITO		1	1	1			
	BENEFICIARIO PENSION ALIMENTICIA		1	1	1			
		0	3	3	3	0	0	0
		0	88	88	63	25	0	0



**AYUNTAMIENTO CONSTITUCIONAL
DE COMALA
CATALOGOS. PLANTILLA DE PERSONAL**

Dependencia	Puesto	Plazas			Situación			
		Sind.	Conf.	Total	Ocup.	Vac.	Cong.	Perm.
01 12 00	CONTRALORIA INTERNA							
01 12 01	CONTRALOR INTERNO							
	CONTRALOR INTERNO			1	1	1		
		0	1	1	1	0	0	0
		0	1	1	1	0	0	0
01 13 00	DIRECCION DE PROTECCION CIVIL							
01 13 01	PROTECCION CIVIL							
	BECARIO			3	3	3		
	SECRETARIO	1		1	1			
	INSPECTOR DE NEGOCIOS SEGUROS			1	1			
	BECARIO			1	1			
	OPREADOR DE VEHICULO			3	3			
	COORDINADOR DE PROTECCION CIVIL			1	1			
		1	9	10	10	0	0	0
		1	9	10	10	0	0	0
01 14 00	JUBILADOS Y PENSIONADOS							
01 14 01	JUBILADOS Y PENSIONADOS							
	JUBILADO CONFIANZA			1	1	1		
	JUBILADO SINDICALIZADO	23		23	23			
	PENSIONADO SINDICALIZADO BENEFICIARIO	1		1	1			
	PENSIONADO SINDICALIZADO TRABAJADOR	1		1	1			
		25	1	26	26	0	0	0
		25	1	26	26	0	0	0
02 01 00	ORGANISMOS PUBLICOS DESCENTRALIZADOS							
02 01 01	DIF MUNICIPAL							
	DIRECTOR DEL DIF MUNICIPAL			1	1		1	
		0	1	1	0	1	0	0
		0	1	1	0	1	0	0
	TOTAL	116	325	441	341	100	0	0



COMALA
AYUNTAMIENTO



**GOBIERNO MUNICIPAL DE COMALA
2015-2018**

TESORERIA MUNICIPAL

ORGANIGRAMA

ANUAL 2016



ORGANIGRAMA DEL H. AYUNTAMIENTO DE COMALA 2015-2018

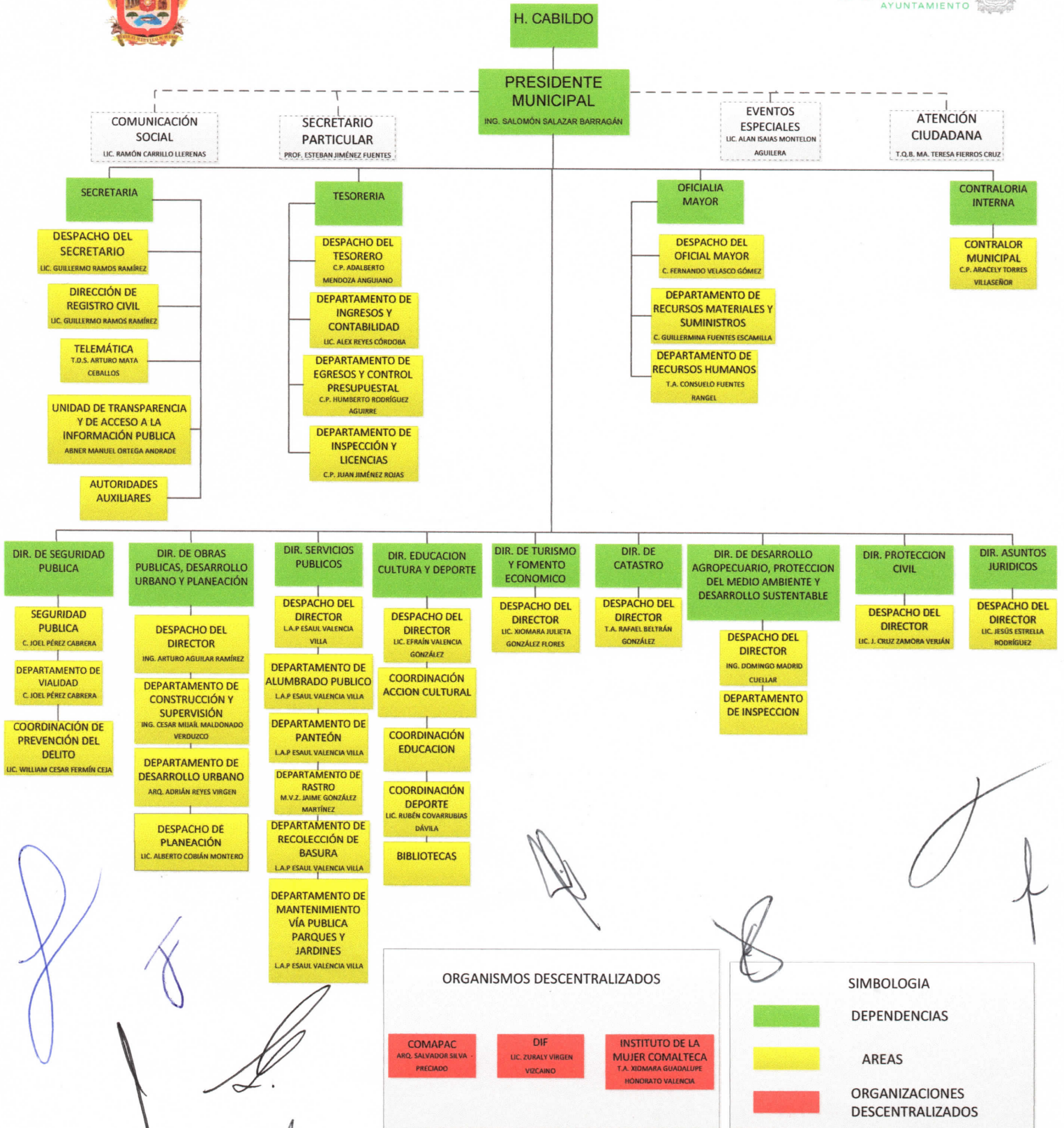

[Handwritten signature]

[Handwritten signature]

[Handwritten signature]

[Handwritten signature]

[Handwritten signature]